Chantiers de la rentrée 2016

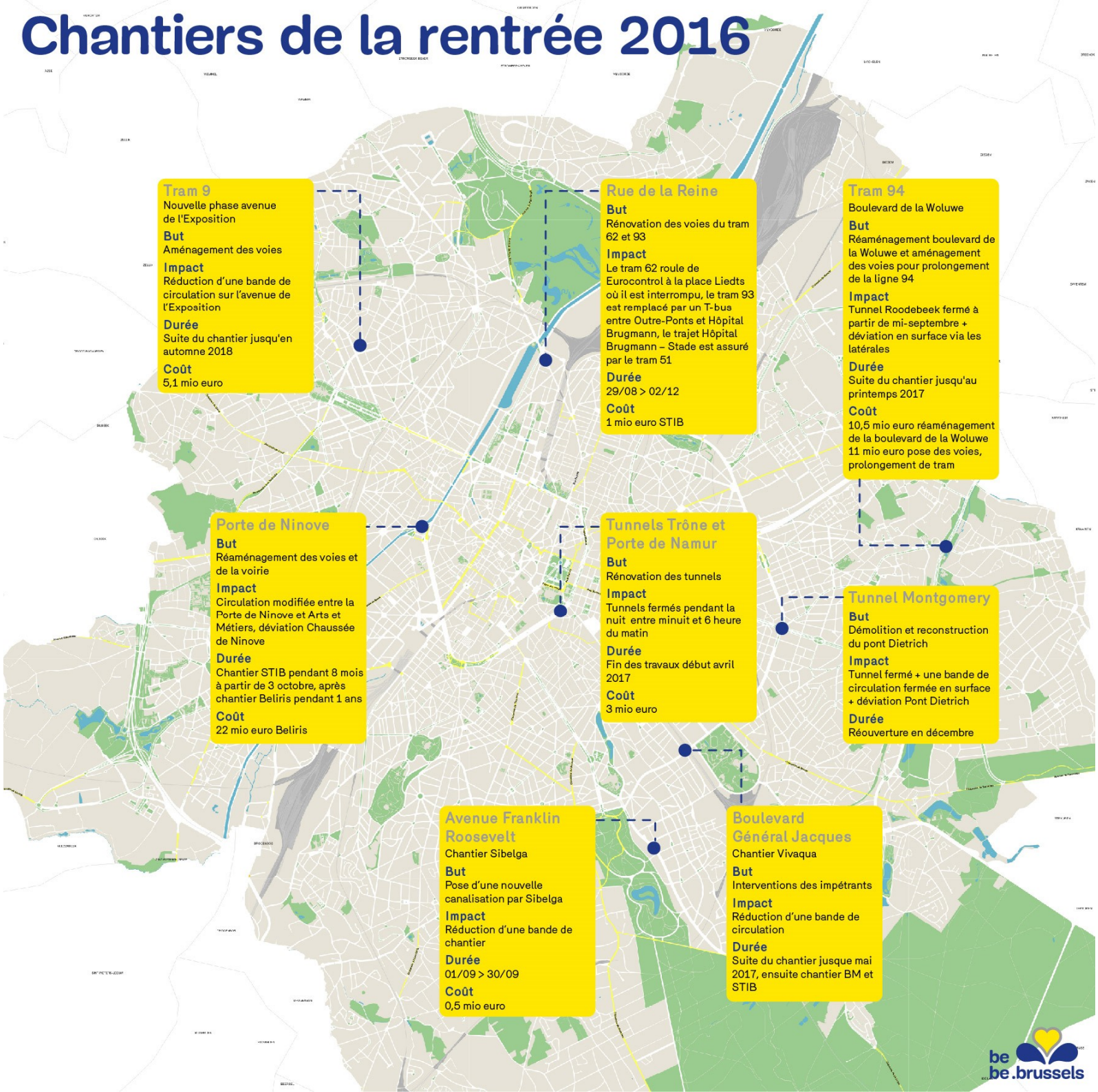

Tram 9
Nouvelle phase avenue de l'Exposition

But
Aménagement des voies

Impact
Réduction d'une bande de circulation sur l'avenue de l'Exposition

Durée
Suite du chantier jusqu'en automne 2018

Coût
5,1 mio euro

Rue de la Reine
But
Rénovation des voies du tram 62 et 93

Impact
Le tram 62 roule de Eurocontrol à la place Liedts où il est interrompu, le tram 93 est remplacé par un T-bus entre Outre-Ponts et Hôpital Brugmann, le trajet Hôpital Brugmann – Stade est assuré par le tram 51

Durée
29/08 > 02/12

Coût
1 mio euro STIB

Tram 94
Boulevard de la Woluwe

But
Réaménagement boulevard de la Woluwe et aménagement des voies pour prolongement de la ligne 94

Impact
Tunnel Roodebeek fermé à partir de mi-septembre + déviation en surface via les latérales

Durée
Suite du chantier jusqu'au printemps 2017

Coût
10,5 mio euro réaménagement de la boulevard de la Woluwe
11 mio euro pose des voies, prolongement de tram

Porte de Ninove
But
Réaménagement des voies et de la voirie

Impact
Circulation modifiée entre la Porte de Ninove et Arts et Métiers, déviation Chaussée de Ninove

Durée
Chantier STIB pendant 8 mois à partir de 3 octobre, après chantier Beliris pendant 1 ans

Coût
22 mio euro Beliris

Tunnels Trône et Porte de Namur
But
Rénovation des tunnels

Impact
Tunnels fermés pendant la nuit entre minuit et 6 heure du matin

Durée
Fin des travaux début avril 2017

Coût
3 mio euro

Tunnel Montgomery
But
Démolition et reconstruction du pont Dietrich

Impact
Tunnel fermé + une bande de circulation fermée en surface + déviation Pont Dietrich

Durée
Réouverture en décembre

Avenue Franklin Roosevelt
Chantier Sibelga

But
Pose d'une nouvelle canalisation par Sibelga

Impact
Réduction d'une bande de chantier

Durée
01/09 > 30/09

Coût
0,5 mio euro

Boulevard Général Jacques
Chantier Vivaqua

But
Interventions des impétrants

Impact
Réduction d'une bande de circulation

Durée
Suite du chantier jusque mai 2017, ensuite chantier BM et STIB

be
be.brussels