La révolution de l'identité
via votre smartphone

Qu'est-ce qu'un Digital ID Wallet ?

Digital ID Wallet est un portefeuille d'identité et de titres sécurisés numériques, véritable passerelle sécurisée vers des services d'identité dits de nouvelle génération, tout en garantissant la vie privée des utilisateurs et en facilitant les échanges entre les entités gouvernementales et leurs citoyens.

Les avantages du Digital ID Wallet

1 GARANTIT LE RESPECT DES DONNÉES PRIVÉES

2 OFFRE AUX CITOYENS UNE LARGE PALETTE DE SERVICES D'IDENTITÉ À LA CARTE AVEC UNE EXPÉRIENCE UTILISATEUR UNIQUE

Vérification des droits
Citoyens, patients, conducteurs peuvent prouver leurs droits et habilitations.

Preuve d'identité
Les citoyens peuvent prouver qui ils sont depuis n'importe où et à n'importe quel moment, soit en ligne, soit en personne.

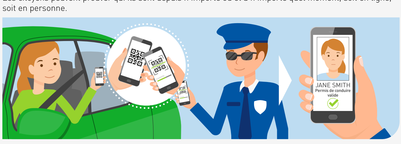

Partage d'attributs d'identité
Les citoyens peuvent partager tous les attributs d'identité tels que leur âge ou encore leur lieu de résidence sans pour autant avoir à dévoiler l'ensemble de leurs informations personnelles.

Accès sécurisé aux services en ligne
Facilite et sécurise l'accès aux services en ligne qui nécessitent une identification probante.

Signature électronique
Permet aux utilisateurs de signer des formulaires en ligne ainsi que des contrats à distance.

3 RAPPROCHE LE GOUVERNEMENT DE SES CITOYENS

Le Digital ID Wallet, portefeuille d'identité électronique, offre un canal de communication direct et sécurisé à tout ministère ou organisme gouvernemental qui adopte ce schéma d'identité.

4 PRATIQUE

- **Votre téléphone est toujours avec vous :** Les études montrent que les individus sont plus susceptibles de remarquer qu'ils ont oublié leur téléphone que leur portefeuille.

  90% des utilisateurs ont leur téléphone à tout moment à portée de main.

- **Un seul et unique portefeuille d'identité numérique pour tous vos documents d'identité :** Toutes vos pièces d'identité officielles et titres sécurisés sont digitalisés et réunis en une même application, vous n'avez donc pas à gérer une application mobile par fournisseur de services.

5 SÛR

Exactitude des données
Le portefeuille de documents d'identité électronique étant mis à jour en temps réel, les vérificateurs d'identité (responsables de l'application des lois, professionnels de santé, entités privées etc..) sont assurés d'avoir accès aux informations d'identité des citoyens les plus à jour.

Révocation en temps réel
En cas de perte ou de vol du téléphone, les documents d'identité numériques peuvent être désactivés à distance en temps réel et effacés du téléphone, rendant ainsi le Digital ID Wallet inutilisable pour celui qui le trouve.

Sécurité dynamique
Le portefeuille de documents d'identité numériques est protégé par les derniers mécanismes de sécurité dits multicouches* qui permettent de lutter efficacement contre les attaques les plus sophistiquées.
** Gemalto Mobile Security Core*

Cryptage des données
Les données des citoyens sont cryptées à l'aide de techniques de cryptage avancées pour garantir que les informations d'identification des données cruciales soient et restent sécurisées à tout moment.