LOOKBOOK

Spring / Summer 2017

aristocrazy



Acerca de Aristocrazy

La pasión, dedicación y afán de crecimiento transmitido de generación en generación por la familia Suárez dan como resultado la creación, en el año 2010, de una nueva firma: Aristocrazy.

La calidad, exclusividad, diseño y la excelencia como guía de todo el proceso, inspiran el nacimiento de un nuevo concepto: joyas como complemento de moda, concebidas para incluírse en los circuitos de compras de las principales ciudades y con una clara vocación internacional.

Aristocrazy transmite una mentalidad, una forma de vivir y de sentir. Representa la autenticidad, la evolución, la transformación, la transgresión y la libertad. Una visión innovadora que, junto a sus orígenes, hacen de Aristocrazy una marca excepcional; se enriquece de las últimas tendencias sin perder la esencia y tradición que la hacen única.

#JewelPower

100% High-end Jewelry

En Aristocrazy los metales que utilizamos para la fabricación de nuestras joyas son únicamente metales nobles. El Oro simboliza pureza, majestuosidad. Es el rey de los metales. Su nombre proviene del latín, aurum. Todas nuestras joyas son fabricadas en Oro de 18 Kts. y en Plata de Ley, trabajada con diversos acabados: recubrimiento de Oro amarillo o rosa de 18 Kts. y rodio.

Aristocrazy utiliza exclusivamente Diamantes y piedras preciosas naturales, como el Zafiro, el Rubí, el Cuarzo y la Espinela negra, entre otras.

El proceso de elaboración de nuestras joyas se realiza de manera artesanal, con técnicas tradicionales como el modelaje, la fundición, el tubo hueco y el engastado a mano, también conocido como hand-setting.

Los Diamantes de nuestra colección Diamonds, todos ellos engastados en Oro de 18 Kts., han sido escrupulosamente seleccionados uno a uno por nuestros expertos gemólogos para cumplir con los estándares de calidad de Aristocrazy.



Trendy

CREATIVIDAD, ELEGANCIA E IMAGINACIÓN.





Fast-Fashion & Long-Lasting

La colección más puntera de Aristocrazy, inspirada en las últimas tendencias,
en las pasarelas y en la calle.

Trendy se impregna de los ambientes creativos de la moda,
que combinados con elegancia e imaginación dan lugar a un producto único en la joyería.



Iris

FLORES SILVESTRES



La energía y bienestar que nos despiertan los primeros días de primavera, la influencia de la luz en nuestro estado de ánimo y el olor de las flores silvestres son las sensaciones que han dado origen a Iris.

La búsqueda de estas sensaciones ha impulsado a nivel creativo esta colección de deliciosa factura intimista que ensalzan a la Madre Naturaleza.



Sortija con motivo.
J03206-02
Plata de Ley recubierta de Oro amarillo de 18 Kts.



Pendientes sencillos flor.
J03207-02
Plata de Ley recubierta de Oro amarillo de 18 Kts.



Pendientes largos de flores.
J03208-02
Plata de Ley recubierta de Oro amarillo de 18 Kts.



Earcuff con motivos florales.
J03209-02
Plata de Ley recubierta de Oro amarillo de 18 Kts.



Colgante grande.
J03111-02
Plata de Ley recubierta de Oro amarillo de 18 Kts.



La flor silvestre Iris Latifolia da nombre y forma a estas joyas caracterizadas por formas fluidas y naturales.

La colección ha sido cuidadosamente ideada por los diseñadores de Aristocrazy, tras la realización de varios bocetos y dibujos, las joyas han sido talladas a mano de forma magistral por nuestro escultor y una vez esculpidas, las piezas han sido fundidas a través de la técnica de la cera perdida, en Plata de Ley rodiada y Plata de Ley recubiertas de Oro amarillo de 18Kts.



Koeshi

NATURALISMO MULTICULTURAL



Artesanía y modernidad, Koeshi es un crisol de culturas que mira a los ancestrales motivos japoneses y se inspira en sus símbolos para transformarlos en una colección profundamente enraizada en el espíritu de Aristocrazy.



Esta colección viaja a lugares exóticos e inexplorados.

El pez japonés Koi, las hojas de Ginkgo Biloba y los grabados japoneses de la época Edo tienen su reflejo en los pendientes, anillos y colgantes de una colección llena de significado. Formas suaves y gallonadas, evocan la frescura y el colorido de la cultura nipona y están elaboradas en Plata de Ley recubierta de Oro rosa de 18 Kts. con pavé de Cuarzo fumé engastado a mano.

Naturalismo multicultural en joyas de asombrosa belleza.





Earcuff con pavé.
J03215-03-SQ
Plata de Ley recubierta de Oro rosa de 18 kts.
con cuarzo fumé





Pendientes largos con pavé.
J03217-03-SQ
Plata de Ley recubierta de Oro rosa de 18 kts.
con cuarzo fumé



Pendientes con pavé.
J03216-03-SQ
Plata de Ley recubierta de Oro rosa de 18 kts.
con cuarzo fumé



Pulsera con pavé
J03218-03-SQ
Plata de Ley recubierta de Oro rosa de 18 kts.
con cuarzo fumé



Colgante con pavé
J03219-03-SQ
Plata de Ley recubierta de Oro rosa de 18 kts.
con cuarzo fumé



Analogue

MODERNIDAD Y ELEGANCIA

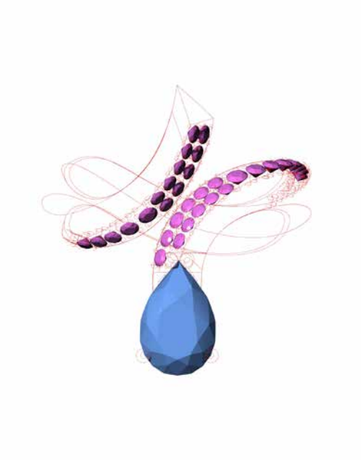

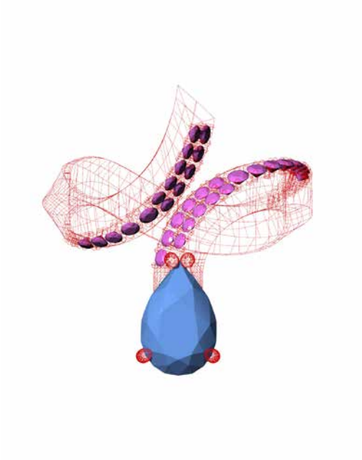

Una colección imaginativa y original. Analogue reinterpreta los primeros años de las nuevas tecnologías para transmitir la pasión en boga por un futuro que hoy es pasado y que despierta nostalgia.

La libertad y la inocencia de la primera era tecnológica inspiran esta colección de superficies alabeadas, llena de sensaciones ópticas y reflejos.



Pendientes largos
J03225-03-SB-AM
Plata de Ley recubierta de Oro rosa de 18 kts. con Topacio London blue y Amatistas.



Sortija sencilla
J03221-03-SB-AM
Plata de Ley recubierta de Oro rosa de 18 kts. con Topacio London blue y Amatistas.



Sortija lanzadera
J03223-03-SB-AM
Plata de Ley recubierta de Oro rosa de 18 kts. con Topacio London blue y Amatistas.



Pendientes sencillos
J03224-03-SB-AM
Plata de Ley recubierta de Oro rosa de 18 kts. con Topacio London blue y Amatistas.



Analogue es capaz de dinamitar la tradición con formas que se enroscan en sí mismas. Piezas de impronta escultórica con curvaturas inusuales y piedras con alegres coloridos como el Topacio Swiss Blue y la Amatista combinadas sobre Plata de Ley recubierta de Oro rosa de 18 Kts.

Diseños que respiran modernidad en joyas fabricadas de manera artesanal



Pulsera abierta
J03226-03-SB-AM
Plata de Ley recubierta de Oro rosa de 18 kts. con Topacio London blue y Amatistas.



Colgante
J03227-03-SB-AM
Plata de Ley recubierta de Oro rosa de 18 kts. con Topacio London blue y Amatistas.



Essentials

CLASSIC JEWELRY: UN MUST HAVE PARA CUALQUIER MUJER.



Los diseños de alta joyería más versátiles de Aristocrazy. Plata de Ley rodiada y Plata de Ley recubierta de Oro amarillo o rosa de 18 Kts., junto a una cuidadosa selección de piedras preciosas son los materiales que dan vida a nuestros Essentials. Para esta temporada apostamos por joyas de equilibrado diseño que van más allá de las tendencias y que dan la libertad a quien las lleva para combinarlas de la forma más creativa y diversa. Así son nuestras creaciones más deseadas.

Piezas lisas, con gallones, planas o bombés.
Volúmenes característicos de Aristocrazy.

Todas las piedras que utilizamos en Aristocrazy son naturales.
Compramos las gemas en origen buscando siempre la máxima calidad. Cada una de estas joyas es modelada a mano y fabricada con las técnicas más tradicionales.

Cada piedra es única y diferente. Son elegidas mediante un cuidadoso proceso de selección por nuestros expertos gemólogos. Todas nuestras gemas son de excelente color y pureza. El engaste de las piedras se realiza de forma artesanal.



Glissade

NUEVO GALLÓN INVERTIDO



Sortija de brazo fino gallonado.
J03336-02
Plata de Ley recubierta de Oro de 18 kts.



Sortija con gallones
J03337-02
Plata de Ley recubierta de Oro de 18 kts.



Sortija con gallones
J03335-02
Plata de Ley recubierta de Oro de 18 kts.



Presentamos Glissade, el nuevo tipo de gallón que se une a la familia para renovar y actualizar nuestra oferta

Cada joya de esta colección ha sido talladas a mano de forma magistral por nuestro escultor.

Una vez esculpidas, las piezas han sido fundidas en Plata de Ley a través de la técnica de fundición a la cera perdida.

Las piezas están realizadas en Plata de Ley Rodiada y Plata de Ley recubierta de Oro de18 Kts.

Urban Lines

CREATIVIDAD, ELEGANCIA E IMAGINACIÓN.





La nueva colección de Aristocrazy, de personalidad minimalista y urbana, se caracteriza por sus líneas depuradas al máximo.

Rescatamos el concepto arquitectónico de lo "mínimo" como inspiración para la colección Urban Lines. Las líneas limpias y contemporáneas de estas joyas permiten jugar con ellas y combinarlas entre sí o con otras piezas de cientos de maneras diferentes. Diferentes diseños en Plata de Ley recubierta de Oro rosa de 18 Kts. con Espinela negra, Topacio blanco y Zafiro rosa.

Puro minimalismo urbano de elegante carácter cosmopolita.



Anillo con pavé en forma de H
J03262-03-BWP.
Plata de Ley recubierta de Oro rosa de 18 kts.
con Topacio blanco, Zafiro rosa y Espinela negra.



Anillo cruzado con pavé
J03263-01-BSN
Plata de Ley rodiada con Espinela negra.



Anillo cruzado con pavé
J03285-03-WT
Plata de Ley recubierta de Oro rosa de 18 kts.
con Topacio blanco.



Anillo cruzado con pavé
J03263-01-BSN
Plata de Ley rodiada con Espinela negra.



Anillo triple abierto con pavé
J03262-03-BWP
Plata de Ley recubierta de Oro rosa de 18 kts.
con Topacio blanco, Zafiro rosa y Espinela negra.



Pendientes de barra con pavé
J03290-01-BSN
Plata de Ley rodiada con Espinela negra.



Criolla triple con pavé
J03289-03-WT
Plata de Ley recubierta de Oro rosa de 18 kts.
con Topacio blanco.



Anillo simple con pavé
J03264-01-WT
Plata de Ley rodiada con Topacio blanco



Pendientes en forma de V
J03291-03-WT
Plata de Ley recubierta de Oro rosa de 18 kts.
con Topacio blanco.



Pulsera con barra pavé
J03296-01-WT
Plata de Ley rodiada con Topacio blanco



Savage

EL LADO MÁS SALVAJE DE ARISTOCRAZY.



Probablemente la colección más icónica de Aristocrazy,
la colección Savage está inspirada en la naturaleza y el mundo animal, donde las serpientes, las águilas y los cocodrilos son los protagonistas.

Un laborioso modelaje que da vida a nuestras joyas más artesanales. Con herramientas de tallado y muchas horas de trabajo nuestros expertos artesanos van afinando todos los detalles hasta crear un modelo único, creada mediante la técnica de la cera perdida.



El diseño de nuestra Serpiente comenzó mediante la realización de un boceto dibujado a mano por uno de nuestros diseñadores. Una vez definidas las proporciones del brazalete, se comenzaron a trabajar los detalles y los volúmenes de las escamas, para más tarde pasar a manos de nuestros escultores.





Una vez definido el diseño de la joya, comienza el trabajo del modelaje en cera.
En nuestro taller, nuestro escultor va poco a poco dando forma a la cera, plasmando con precisión todos y cada uno de sus detalles.

Una vez finalizada la pieza, obtendremos el modelo final en plata mediante la técnica de fundición a la cera perdida.



Serpientes, cocodrilos y águilas
han conformado nuestra emblemática colección Savage.

Esta Primavera Verano, presentamos un nuevo animal:
el Camaleón





Sortija de serpiente.
J03179-02
Plata de Ley recubierta de Oro amarillo de 18 Kts.



Sortija de camaleón
J03178-02
Plata de Ley recubierta de Oro amarillo de 18 Kts.



Sortija Marco Polo
J03086-02
Plata de Ley recubierta de Oro amarillo de 18 Kts.



Brazalete rígido Marco Polo
J03085-02
Plata de Ley recubierta de Oro amarillo de 18 Kts.





Colgante Marco Polo.
J03084-02
Plata de Ley recubierta de Oro amarillo de 18 Kts.





Mini Elua

DISEÑO DELICADO Y SUGERENTE



Anillo con piedra en talla marquise.
J03252-02-WT
Plata de Ley recubierta de
Oro amarillo de 18 kts. con Topacio blanco



Anillo con piedra en talla marquise.
J03252-01-GAR
Plata de Ley rodiada con Granate



Anillo con piedra en talla brillante.
J03253-01-WT
Plata de Ley rodiada con Topacio blanco



Colgante con piedra en talla radiante
J03280-03-LB
Plata de Ley recubierta de Oro rosa de 18 Kts.
con Topacio London Blue



Brazalete con piedra en talla marquise.
J03259-02-WT
Plata de Ley recubierta de
Oro amarillo de 18 kts. con Topacio blanco





Reformulamos nuestra colección Elúa con nuevas proporciones que permiten crear innumerables combinaciones de anillos apilables.

Con Mini Elúa elevamos la personalización de las joyas a su máxima expresión.

Manteniendo su diseño delicado y sugerente, esta colección de Aristocrazy concede todo el protagonismo a la pureza de sus diminutas y coloridas gemas engastadas a mano. Espinelas, Topacio blanco, granates y Topacio London Blue sobre Plata de Ley rodiada y Plata de Ley recubierta de Oro rosa de 18 Kts.



Pendientes con piedra talla brillante.
J03267-03-BLUE
Plata de Ley recubierta de Oro rosa de 18 Kts.
con Espinelas fancy



Pendientes con piedra en talla radiante.
J03274-03-LB
Plata de Ley recubierta de Oro rosa de 18 Kts.
con Espinelas negras.



Brazalete con piedra en talla brillante
J03260-01-WT
Plata de Ley rodiada con Topacio blanco



Brazalete con piedra en talla marquise.
J03259-01-GAR
Plata de Ley rodiada con Granate



Colgante con piedra en talla marquise.
J03282-02-WT
Plata de Ley recubierta de Oro amarillo de 18 Kts.
con Topacio blanco



Fun

MORE FUN IS MORE FUN.



Diseños que van más allá de lo establecido, para vivir y disfrutar lo que nos apasiona de verdad. Nuestros diseños se renuevan sin parar: joyas minis, apilables, divertidas y versátiles. Todas las joyas son diferentes, pensadas para lucirlas de forma independiente o combinarlas y personalizarlas al límite para crear un estilo único e irrepetible. Cada pieza ha sido pensada para dar rienda suelta a la creatividad, conjuntarla y crear mixes inesperados en los que todo está permitido. Más, en este caso, nunca es suficiente.



En Aristocrazy rompemos todas las barreras que existen en torno a los jóvenes y las joyas porque creemos que la juventud no se mide en años, sino en actitud. Bienvenidos a Fun, bienvenidos a una colección donde todas las etiquetas están prohibidas.

More fun is more fun.





Colgante Seahorse
J03191-02
Plata de Ley recubierta de Oro amarillo de 18 Kts.



Pendientes Starfish
J03184-01
Plata de Ley rodiada.



Sortija Seahorse
J03189-02
Plata de Ley recubierta de Oro amarillo de 18 Kts.



Pulsera Starfish
J03186-02
Plata de Ley recubierta de Oro rosa de 18 Kts.



Sortija Starfish
J03185-02
Plata de Ley recubierta de Oro amarillo de 18 Kts.



Colgante Starfish
J03187-02
Plata de Ley recubierta de Oro rosa de 18 Kts.



Colgante Dragonfly
J03183-02
Plata de Ley recubierta
de Oro amarillo de 18 Kts.



Pendientes Dragonfly
J03180-02
Plata de Ley recubierta de Oro amarillo de 18 Kts.



Sortija Dragonfly
J03181-02
Plata de Ley recubierta de Oro amarillo de 18 Kts.



Pulsera Multicharm
J03233-02
Plata de Ley recubierta de Oro amarillo de 18 Kts.







Pendientes Eye
J03284-02-BS
Plata de Ley rodiada recubierta de Oro amarillo de 18 Kts con Zafiro azul



Colgante Eye
J03287-02-BS
Plata de Ley rodiada recubierta de Oro amarillo de 18 Kts con Zafiro azul



Sortija Eye
J03285-02-BS
Plata de Ley rodiada recubierta de Oro amarillo de 18 Kts con Zafiro azul



Sortija Flor
J03332-01-BS-WT
Plata de Ley rodiada con Topacio blanco y Zafiro azul central



Colgante Flor
J03333-01-BS-WT
Plata de Ley rodiada con Topacio blanco y Zafiro azul central



Pendientes Flor
J03331-01-BS-WT
Plata de Ley rodiada con Topacio blanco y Zafiro azul central



Transformar un te quiero en una pieza de joyería es la esencia de Beat, la nueva propuesta de Aristocrazy para celebrar San Valentín este año.

El propósito de esta colección es capturar el susurro de un te quiero, el que tanto te emociona cuando viene de tu pareja y hace que todo lo que esté alrededor carezca de importancia.

Una onda sonora es el símbolo que hemos diseñado para representar ese instante en el que el tiempo parece congelarse. Un único pendiente realizado en Plata de Ley recubierta de Oro amarillo de 18 Kts, con Topacios blancos engastados.



Pendiente sonido te quiero
J0333-02-WT
Plata de Ley recubierta de Oro amarillo de 18 Kts y Topacio blanco

Toda una declaración de intenciones para celebrar la complicidad de dos personas que se quieren.



Pendientes corazones liso y gallón.
J03192-05
Plata de Ley Rodiada y recubierta
de Oro rosa de 18 kts.



Sortija corazones liso y gallón.
J03193-05
Plata de Ley Rodiada y recubierta
de Oro rosa de 18 kts.



Pulsera de corazones liso y gallón.
J03194-05
Plata de Ley Rodiada y recubierta
de Oro rosa de 18 kts.

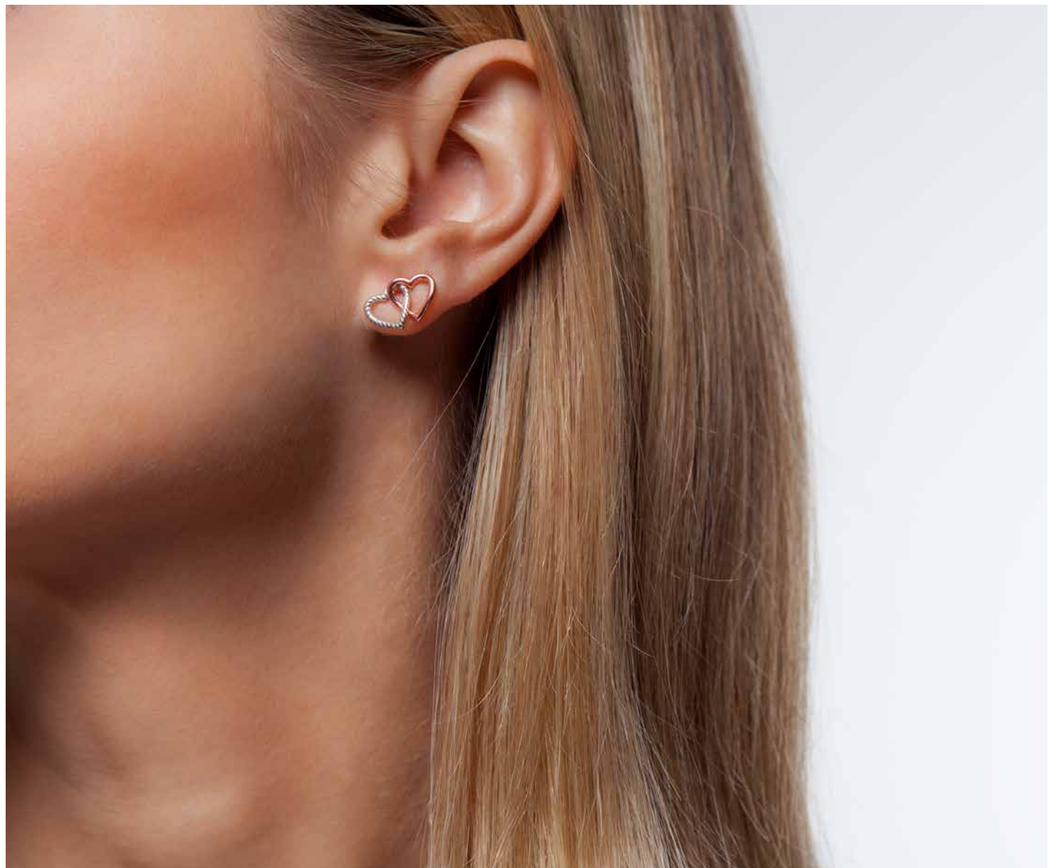



Diamantes

ALTA JOYERÍA EN ORO Y DIAMANTES.



Aristocrazy pertenece a una saga de joyeros que desde 1943 han atesorado un reconocido prestigio en la compra de Diamantes.

Los Diamantes de nuestra colección Diamonds han sido cuidadosamente seleccionados uno a uno por nuestros expertos gemólogos para cumplir con los estándares de calidad de Aristocrazy.

Para la elaboración de nuestra colección Diamonds, los expertos gemólogos de Aristocrazy comprueban uno a uno cada Diamante y seleccionan únicamente Diamantes blancos con colores comprendidos entre D y H, según la escala del GIA, con purezas entre VS y SI1 y con unas proporciones que realcen su belleza natural, escogiendo siempre very good y excellent.

Para la selección de los Diamantes Aristocrazy, nuestros gemólogos utilizan las 4 Cs, según los criterios de evaluación del GIA.

Todas las piezas que componen esta colección son realizadas en Oro de 18 Kts. con los mejores Diamantes.



Diamantes

El valor de los Diamantes viene determinado por las siguientes características:

Peso

El peso de los Diamantes se mide en quilates, y un quilate equivale a la quinta parte de un gramo.

1 ct = 0,20g

Color

aristocrazy

RIVER			TOP WESSELTON		WESSELTON			CRISTAL			YELLOW	
D	E	F	G		H	I	J	K	L	M	-	Z
Blanco excepcional			Blanco extra					Blanco con tono amarillo			Amarillo pálido	

Pureza

aristocrazy

IF	VVS_1	VVS_2	VS_1	VS_2	SI_1	SI_2	I_1	I_2	I_3
Pureza interna	Minúsculas inclusiones		Inclusiones difícil de ver con lupa		Inclusiones visibles con lupa		Inclusiones visibles a simple vista		

Talla

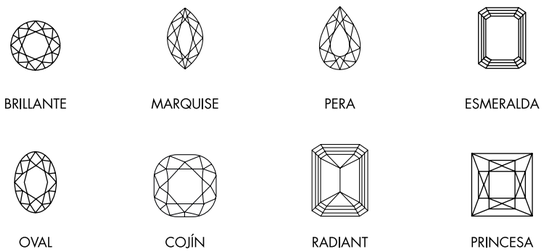

El corte: proporciones, simetría y pulido

Las buenas proporciones determinan el buen corte de un Diamante, el cual es esencial para que refleje la luz y determina su brillo.

El color y la pureza de un Diamante se aprecian más gracias a la calidad del corte; las proporciones, la simetría y el pulido de la piedra. Estos factores determinan el valor que le aportan el color y la pureza al Diamante.

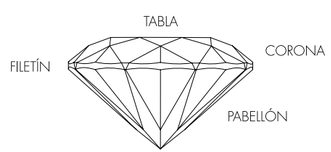

El grado de corte, el de pulido y el de simetría pueden ser:

EXCELLENT	VERY GOOD	GOOD	FAIR	POOR

aristocrazy



Grey Diamonds

RARA AVIS EXCEPCIONAL

CON PERSONALIDAD PROPIA Y BRILLO PRODIGIOSO.



Pequeños y brillantes puntos de luz en la oscuridad de la noche, horizontes cuajados de estrellas que nos marcan el camino

Está en nuestra naturaleza mirar al cielo y comprender que hay una inmensidad a la que no podemos llegar, pero a la que si pertenecemos.

Así es Stellar, la nueva colección de Aristocrazy.



Sortija con Estrella
J03300-01-WT
Plata de Ley Rodiada y pavonada con
pavé de Diamantes Grises y Topacio blanco central.



Sortija con Estrella
J03300-03-LA
Plata de Ley recubierta de Oro rosa de 18 Kts.
con pavé de Diamantes Grises y Labradorita central.



Pendiente de cartílago con estrellas
J03307-03-LA
Plata de Ley recubierta de Oro rosa de 18 Kts.
con pavé de Diamantes Grises y Labradorita central.



Pendientes tipo Piercing
J03300-01-WT
Plata de Ley Rodiada y pavonada con
pavé de Diamantes Grises y Topacio blanco central.

*Esta colección está disponible también en Plata de Ley rodiada con pavé de Diamantes grises y Topacio Swiss Blue como piedra central



Pendientes de estrella
J03303-01-WT
Plata de Ley Rodiada y pavonada
con pavé de Diamantes Grises
y Topacio blanco central.



Pendiente de 3 estrellas
J03306-01-WT
Plata de Ley Rodiada y pavonadacon pavé de Diamantes Grises y Topacio blanco central.



Pendiente de cartílago con estrellas
J03307-01WT
Plata de Ley Rodiada y pavonadacon pavé de Diamantes
Grises y Topacio blanco central.



Sortija mini con Estrella
J03301-03-LA
Plata de Ley recubierta de Oro rosa de 18 Kts. con
pavé de Diamantes Grises y Labradorita central.



Colgante con Estrella
J03300-03-LA
Plata de Ley recubierta de Oro rosa de 18 Kts. con
pavé de Diamantes Grises y Labradorita central.

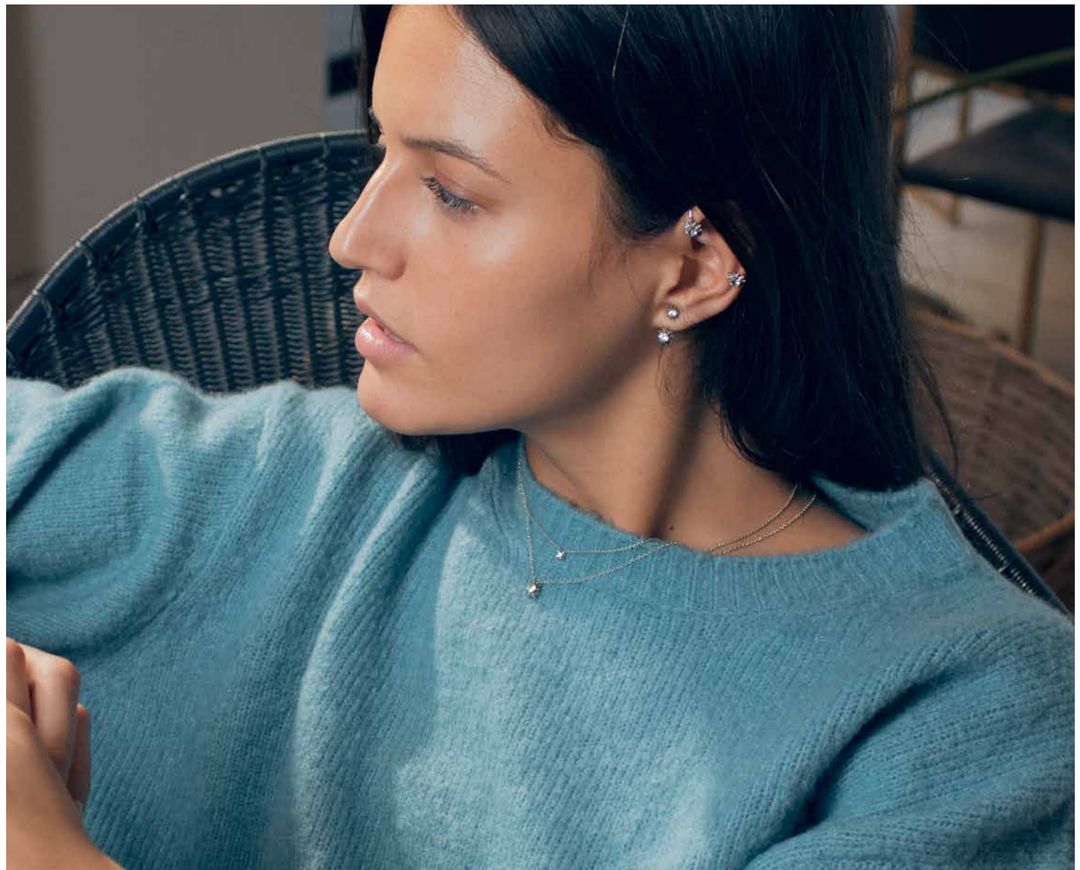



Les Delicieux



Esta colección recupera la dedicación del trabajo artesano. Joyas preciosas que transcienden cualquier tendencia y en las que el Diamante es el absoluto protagonista.

Encajes, obras arquitectónicas y filigrana en colgantes, pulseras y pendientes convertidas en piezas de auténtica orfebrería. Los diseñadores de Aristocrazy han conservado la delicadeza de las joyas del pasado, eliminando lo superfluo y añadiendo un aire fresco y actual a través de joyas que se pueden apilar y crear divertidas combinaciones personalizables.

Les Delicieux está realizada en Oro amarillo y Oro blanco rodiado de 18 Kts. con Diamantes engastados a mano, uno a uno.

Una colección rebosante de frescura y sofisticación que no renuncia a poner en valor la artesanía, el diseño y la búsqueda de la excelencia.

Joyas delicadas, de un tiempo pasado, que vuelven a la vida con un gesto de modernidad.



Pendientes Tipo Piercing de Diamantes
J03360-01-H
Oro blanco rodiado con Diamantes.



Criollas con Diamantes en talla brillante
J03362-01-H
Oro blanco rodiado con Diamantes.



Pendientes con tres Diamantes talla brillante
J03356-01-H
Oro blanco rodiado con Diamantes.



Pendientes con Diamantes talla triangular
J03357-01-H
Oro blanco rodiado con Diamantes.



Pendientes con Diamantes talla brillante y triangular
J03341-01
Oro blanco rodiado con Diamantes.



Sortija de Diamantes en talla brillante
J03342-01
Oro blanco rodiado con Diamantes.



Sortija de Diamantes en talla brillante
J03343-01
Oro blanco rodiado con Diamantes.



Sortija de Diamantes con talla brillante
J03344-01
Oro blanco rodiado con Diamantes.



Sortija de Diamantes
J03347–01
Oro blanco rodiado con Diamantes.



Sortija de Diamantes talla brillante
J03349-01
Oro blanco rodiado con Diamantes.



Sortija de Diamantes con Diamante talla baguette
y talla brillante.
J03341-01
Oro blanco rodiado con Diamantes.



Watches

NUESTRO AUTÉNTICO ESPÍRITU RELOJERO.


12
aristocrazy
9
3
6
ALL STAINLESS STEEL
WATER RESISTANT
5 ATM
REGISTERED DESIGN
aristocrazy



Nuestros relojes están fabricados en ACERO 316L también conocido como acero quirúrgico, es muy bajo en carbono por lo que es anticorrosivo, duradero y resistente. Es el acero usado por las grandes marcas de relojes ya que es hipoalergénico.

Hemos realizado un gran esfeurzo para que la relación calidad precio de nuestros relojes sea excelente, así nuestras cajas ofrecen gran precisión en su estampación y corte, lo que genera unas sutiles y proporcionadas curvas con un pulido de la máxima calidad.



Los acabados de las esferas, al igual que el resto de detalles de nuestros relojes, están pensados y estudiados cuidadosamente por nuestros diseñadores. Soleil, cepillados, brillos y lacados, son algunos de los acabados que damos a nuestras esferas, creando además algunas texturas propias que aportan brillo y elegancia a nuestros relojes, alcanzando su máxima expresión con engastes y luminovas.

En Aristocrazy seleccionamos una a una las mejores pieles para realizar las correas de nuestros relojes, buscando siempre la mejor combinación entre materiales, tanto en la trasera como en los cosidos, para convertir nuestras correas en elementos únicos. Las correas de acero y cerámica, requieren una paciente elaboración. Una vez modeladas, estas son pulidas a mano para extraer su máximo brillo.



Hamptons

SIEMPRE ELEGANTES.













Hamptons.
W0036Q-STPK-STPK
Caja de acero con PVD rosa Ø 39mm.
Esfera metálica rosa y armix 3 eslabones.



Hamptons.
W0033Q-STBL-LEBR
Acero con PVD rosa ø 39 mm.
Esfera negra y piel de cabra marrón

Sus índices limpios y estilizados convierten este reloj en el modelo más distinguido y minimalista de Aristocrazy. Su caja de 39mm cuenta con una delgada curva que realza la forma de sus asas y que junto con su corona dentada y su bisel plano componen un diseño muy equilibrado. Una nueva adaptación de nuestro Hamptons, es su versión con segundero a las 6 horas, una funcionalidad más para uno de los must's de Aristocrazy.

Dentro de la colección Hamptons podemos encontrar dos modelos con correa de piel. Sobre el cuero negro o marrón aplicamos un elegante estampado de cocodrilo, y un brazalete de cinco eslabones que combinan acabado brillo y satinado.



Moustique

ESE CAMBIO CONSTANTE.

















Moustique.
W0032Q-STBL-LEGA
Caja de acero con PVD amarillo
ø 39 mm. Esfera negra satinada y
correa de piel de cabra roja



Moustique.
W0037Q-STBL-STPK
Caja de acero con PVD rosa
ø 39 mm. Esfera negro satinado soleil
y armix de acero PVD rosa 5 eslabones.

Posiblemente este sea el reloj más icónico de Aristocrazy, que destaca por sus numerosos acabados y su variedad de modelos que permiten lucirlo en cualquier situación. Su esfera de índices limpios y grandes números completan su diseño equilibrado. Las curvas de sus asas y su bisel redondeado aporta unos brillos sutiles sobre su caja de 39mm, creando un reloj muy atractivo para aquellos que buscan desmarcarse de lo habitual y lucir un diseño contemporáneo y valiente. Existe también unos modelos más sofisticados que incluyen cuarzos y espinelas.

Su nueva versión mantiene la esencia del original y cuenta con un cronógrafo en el que los pulsadores lisos acompañan de manera perfecta la suave curva de su asas, realzando su bisel redondeado.
39mm de auténtico lujo deportivo.

Una interesante aportación en esta colección son los modelos bicolor: Acero recubierto con Oro amarillo o rosa, y Titanio. Además, este reloj dispone de numerosas correas de piel, así como un brazalete de tres eslabones que combina el acabado en brillo y satinado. Potencia visual y técnica.



Saint Barth

CARÁCTER SUTIL.













Saint Barth.
W0031Q-STGR-LEBU
Caja de acero bicolor PVD rosa Ø 39mm.
Esfera blanca lacada y correa de piel
de cordero con estampado de cocodrilo.



Saint Barth Mini.
W0030Q-STGR-GMIX
Caja de acero gris oscuro bicolor PVD rosa ø
30 mm. Esfera Gris oscuro cepillado vertical y
armix de acero gris oscuro bicolor PVD rosa 5
eslabones.

Comparte la esfera con nuestro modelo Moustique, aunque su bisel dentado le aporta un carácter más sofisticado y elegante, convirtiendo este reloj en uno de los más clásicos de Aristocrazy.
La curva de su caja y de sus asas ofrece sutiles reflejos y juegos de luces que intensifican la fuerza de su bisel.

Su bisel dentado, con un estriado diagonal sobre sus 30 mm o 39mm de diámetro, crea una elegante combinación junto con su corona también dentada y su armix multieslabón, de acabado brillo y satinado. Además cuenta con una versión en bicolor. Un reloj que recupera el savoire faire más tradicional.



Nolita

PEQUEÑO POR FUERA GRANDE POR DENTRO.













Nolita.
W0035Q-STBL-LEBL
Caja de acero Ø 36mm.
Esfera negra mate y correa de piel estampado cocodrilo



Nolita.
W0035Q-STBL-STPK
Caja de acero con PVD rosa Ø 36mm.
Esfera negra mate y armix 3 eslabones.

Esfera de índices lisos y limpios sobre su caja de 36mm de diámetro. La suave línea que recorre su caja de un extremo a otro le aporta ligereza además de hacer más estilizadas sus asas. Sobriedad y elegancia con un guiño desenfadado.

Su bisel deportivo es más ancho de lo habitual y proporciona frescura a las líneas rectas de su esfera. Por su parte, las curvas del serrado sobresalen de la caja haciéndolo flotar sobre la muñeca. Este modelo cuenta con un brazalete de tres eslabones que combinan acabado brillo y satinado, además de su correa de piel con estampado de cocodrilo.



Bastille

UN CLÁSICO REVOLUCIONARIO.











Bastille.
W0028Q-STWH-STPK
Caja de acero PVD rosa Ø 39mm.
Esfera blanca satinada soleil y Armix de acero
PVD rosa 2 eslabones.



Bastille.
W0028Q-STWH-COBR
Caja de acero Ø 39mm.
Esfera blanca y correa de piel de vacuno marrón
con estampado de cocodrilo.

Su esfera de números romanos transmite el espíritu tradicional relojero. Su bisel plano y su corona dentada aporta carácter a sus 39mm de diámetro. Este reloj atemporal cuenta con un brazalete de dos eslabones, que combinan acabado brillo y satinado, y posee un cierre de mariposa oculto.

Dentro de la colección Bastille podemos encontrar varios modelos con correa de piel marrón, con pespunte lateral que recorre la correa del mismo tono que el cuero y una nueva versión con estampado cocodrilo que seducirá a los que buscan un diseño por el que el tiempo no pasa, ni siquiera tratándose de un reloj.



Soho

DINAMISMO EN SU MÁXIMA EXPRESIÓN.













Soho.
W0029Q-STBR-LEBR
Caja de acero con PVD rosa Ø 40mm.
Esfera marrón soleil y correa en piel de vacuno coñac.



Soho.
W0029Q-STPK-BLMT
Caja de acero con PVD negro Ø 40mm.
Esfera IP rosa y armix de acero PVD negro
3 eslabones.

Es el Cronógrafo de Aristocrazy, cuenta con cronos de segundero, minutero y 24 horas. Sus agujas con luminova marcan este modelo que combina líneas deportivas con un excepcional diseño. Los pulsadores tienen una base dentada, a juego con la corona, que encaja en sus 40mm de diámetro. Una combinación perfecta entre diseño y funcionalidad.

Contemporáneo y refinado, este reloj cuenta con un brazalete de tres eslabones que combinan acabado brillo y satinado, también disponible en bicolor. Soho cuenta con una gran variedad de correas de piel en distintas terminaciones y colores, todas ellas elaboradas con el mejor cuero seleccionado, uno a uno, para aportar a cada reloj un carácter único y exclusivo.



Albert

DINAMISMO EN SU MÁXIMA EXPRESIÓN.





Albert.
W0041Q-STBU-ST
Caja de acero Ø 36mm.
Esfera azul soleil y armix de acero
3 eslabones.



Albert.
W0041Q-STGR-LRED
Caja de acero con PVD rosa Ø 36mm.
Esfera gris satinada soleil y correa de piel
de cabra roja.

Caja de 36mm de Acero 316L, hipoalergénico. Albert es el precursor de un nuevo camino en la relojería Aristocrazy.

Además este modelo cuenta con una altura mucho más ajustada, convirtiéndose en el reloj más plano de Aristocrazy en la actualidad, con tan solo 9 mm de altura.

La curva de sus asas es característica de la marca, aunque este modelo cuenta con un nuevo detalle, una corona mucho más marcada y con una gran personalidad.

Aristocrazy
Marketing y Comunicación
+34 917 811 690
Oficina Madrid
C/Serrano 27 1º Dcha.
28001 - Madrid

www.aristocrazy.com

aristocrazy