

i10





## Petite, mais grandiose.

La i10 brise les codes de sa catégorie. Audacieuse, spacieuse, incroyablement équipée... Découvrez son intérieur sophistiqué avec une connectivité hors du commun et de nombreux détails astucieux pour un maximum de confort et de plaisir de conduite. La Hyundai i10 : la preuve qu'il ne faut pas être grande pour être grandiose.

# Une ligne expressive et audacieuse.

La i10 voit son design évoluer en intégrant une dimension sportive qui ne manquera pas d'attirer les regards. Elle hérite d'un bouclier avant sculpté qui abrite la calandre en cascade et les phares de jour LED. Sa silhouette est également mise en valeur par des jantes stylées, un insert de bouclier arrière contrastant et des feux arrière entièrement redessinés.



**Calandre en cascade.** Le profil expressif de la calandre en cascade souligne la personnalité affirmée de la i10.



**Phares de jour LED.** Les phares de jour LED ronds apportent une touche supplémentaire de sportivité à la face avant de la i10.



**Jantes stylées.** Parmi les 3 designs de roue disponibles, la roue sport en alliage 14" contribue au look audacieux de la i10.

# Le véhicule connecté par excellence.

Outre ses nombreux autres atouts, la i10 offre une connectivité hors du commun qui la place au sommet des véhicules de sa catégorie. Elle bénéficie d'un système de navigation avec services TomTom LIVE, ainsi que du Smart Device Integration qui se connecteront très facilement à votre smartphone. Vous resterez ainsi informé et joignable en toutes circonstances.



**Navigation avec services TomTom LIVE.** Le système de navigation est fournie avec Lifetime MapCare™ et un abonnement gratuit de 7 ans aux services TomTom LIVE avec des informations en temps réel: météo, trafic, radar et lieux intéressants sur la route.



**Smart Device Integration.** Une fois connectés à votre smartphone, ces systèmes vous permettent d'obtenir des itinéraires, de passer des appels, d'envoyer ou de recevoir des messages et d'écouter de la musique par le biais de l'écran 7".



**Smartphone Docking Station.** La Smartphone Docking Station (disponible en accessoires) maintient votre smartphone en parfaite position et sécurité pour naviguer ou diffuser votre musique préférée pendant que la batterie charge.



## COULEURS EXTÉRIEURES

COULEUR NON MÉTALLISÉE



Polar White (PSW)

COULEUR MÉTALLISÉE



Clean Slate (UB2)



Sleek Silver (RYS)



Star Dust (V3G)

COULEUR MICA



Phantom Black (X5B)

COULEUR SPÉCIALE



Tomato Red (TTR)



Aqua Sparkling (W3U)



Champion Blue (U2U)



Iced Coffee (X9N)



Red Passion (X2R)

## COULEURS INTÉRIEURES

	Phantom Black	Star Dust	Sleek Silver	Polar White	Iced Coffee <sup>(2)</sup>	Red Passion <sup>(2)</sup>	Aqua Sparkling <sup>(2)</sup>	Tomato Red <sup>(2)</sup>	Champion Blue	Clean Slate <sup>(2)</sup>	
 Rouge / Noir (MRE) <sup>(1)</sup>	•	•	-	•	-	•	-	-	-	-	 Jantes en acier 14" avec enjoliveurs
 Orange / Noir (MOR)	•	•	• <sup>(3)</sup>	•	-	-	-	-	-	-	 Jantes en alliage léger 14"
 Bleu / Noir (MBX)	•	•	• <sup>(3)</sup>	•	-	-	•	-	•	-	 Jantes en alliage léger 15"
 Gris foncé / Noir (TMT) <sup>(2)</sup>	•	•	•	•	•	•	•	•	•	•	

(1) Uniquement disponible sur Sky (2) Uniquement disponible sur Twist & Sky (3) Uniquement disponible sur Fun & Air

• disponible - pas d'application



## ÉQUIPEMENT i10

	Fun	Air	Twist	Sky
<b>Extérieur</b>				
<b>Carrosserie</b>				
Poignées de portes noires	•	•	-	-
Poignées de portes en couleur carrosserie	-	-	•	•
Pare-chocs en couleur carrosserie	•	•	•	•
Troisième feu stop	•	•	•	•
<b>Rétroviseurs extérieurs</b>				
Rétroviseurs extérieurs noirs	•	•	-	-
Rétroviseurs en couleur carrosserie	-	-	•	•
Répétiteurs de clignotants intégrés aux rétroviseurs	-	-	-	•
Rétroviseurs à commande électrique	-	-	•	•
Rétroviseurs à dégivrage électrique	-	-	•	•
<b>Éclairage</b>				
Phares halogènes	•	•	•	•
Éclairage de jour	•	•	•	-
Éclairage de jour LED	-	-	-	•
Phares antibrouillard avant	-	-	-	•
Éclairage de virage statique	-	-	-	•
Réglage en hauteur des phares	•	•	•	•
<b>Vitres</b>				
Vitres teintées	•	•	•	•
Vitres arrières "Privacy"	-	-	-	•
Vitres avant à commande électrique	-	-	•	•
Vitres arrière à commande électrique	-	-	•	•
Fonction "auto-down" pour la vitre conducteur	-	-	•	•
Fonction anti-pincement pour les vitres électriques	-	-	-	•
Dégivrage de la lunette arrière	•	•	•	•
<b>Essuie-glaces</b>				
Essuie-glaces avant avec intermittence	•	•	•	•
Essuie-glace arrière avec lave-glace	•	•	•	•
<b>Jantes &amp; Pneus</b>				
Jantes en acier 14"	•	•	•	-
Jantes en alliage léger 14"	-	-	P	-
Jantes en alliage léger 15"	-	-	-	•
Pneus 175/65R14	•	•	•	-
Pneus 185/55R15	-	-	-	•
Enjoliveurs (pas avec jantes alliage léger)	•	•	•	-
<b>Divers</b>				
Montant B en noir	-	-	•	•
Protections latérales noires	-	-	-	•
Antenne de toit	•	•	•	•

# ÉQUIPEMENT i10

	Fun	Air	Twist	Sky
<b>Intérieur</b>				
<b>Ventilation</b>				
Ventilateur à 4 vitesses	•	•	•	•
Air conditionné manuel	-	•	•	-
Air conditionné automatique	-	-	-	•
<b>Rétroviseur intérieur</b>				
Rétroviseur jour/nuit	•	•	•	•
<b>Verrouillage</b>				
Verrouillage central	•	•	•	•
Commande à distance	-	-	•	•
Verrouillage automatique des portes au démarrage	-	-	•	•
<b>Volant &amp; Direction</b>				
Volant réglable en hauteur	•	•	•	•
Volant et pommeau de vitesses en cuir	-	-	-	•
Volant chauffant	-	-	-	•
Commandes audio au volant (sur boîte manuelle)	-	-	•	•
Commandes audio au volant (sur boîte auto)	-	-	P	•
Commandes Bluetooth® au volant	-	-	P	•
Commandes Cruise Control au volant (pas sur boîte auto)	-	-	•	•
Direction assistée électromécanique	•	•	•	•
<b>Sièges</b>				
Revêtement de sièges en tissu noir/bleu ou noir/orange	•	•	•	•
Revêtement de sièges en tissu noir/gris foncé	-	-	•	•
Revêtement de sièges en tissu noir/rouge	-	-	-	•
Siège conducteur réglable en hauteur	-	-	•	•
Sièges avant chauffants	-	-	-	•
Banquette arrière rabattable en 2 parties (60:40)	•	•	•	•
Appuis-tête réglables en hauteur à l'avant et à l'arrière	•	•	•	•
Points d'ancrage ISOFIX pour siège enfant	•	•	•	•
<b>Divers</b>				
Régulateur de vitesse avec limiteur de vitesse (par sur boîte auto)	-	-	•	•
Indicateur de changement de vitesse (pas sur boîte auto)	•	•	•	•
Poignées de portes chromées	-	-	-	•
Accents intérieurs de couleur bleue ou orange (selon revêtement des sièges)	•	•	•	•
Accents intérieurs de couleur gris foncé (selon revêtement des sièges)	-	-	•	•
Accents intérieurs de couleur rouge (selon revêtement des sièges)	-	-	-	•
Console centrale avec porte-gobelets	•	•	•	•
Éclairage boîte à gants	-	-	-	•
Grands vide-poches dans les portières avant (avec porte-bouteilles)	•	•	•	•
Pare-soleil côté conducteur et passager	•	•	•	•
Pare-soleil avec miroir de courtoisie	-	-	•	•
Couvre-coffre	•	•	•	•
Éclairage du coffre à bagages	-	-	•	•
Prise 12V intérieure	•	•	•	•

	Fun	Air	Twist	Sky
<b>Systèmes audio et information</b>				
<b>Audio</b>				
Pré-équipement radio	•	-	-	-
Radio MP3	-	•	•	•
2 haut-parleurs avant	-	•	•	•
2 haut-parleurs arrière	-	-	P	•
Prises AUX et USB	-	•	•	•
Système mains-libres Bluetooth*	-	-	P	•
Pré-équipement docking smartphone (pas avec système de navigation)	-	-	•	-
<b>Information</b>				
Compte-tours	•	•	•	•
Compteur kilométrique journalier	•	•	•	•
Ordinateur de bord	•	•	•	•
Témoin de niveau de carburant	•	•	•	•
<b>Navigation</b>				
Système de navigation avec écran tactile 7"	-	-	P	•
TomTom Live Services – 7 années gratuites	-	-	P	•
Smart Device Integration	-	-	P	•
<b>Sécurité</b>				
<b>Systèmes électroniques</b>				
ABS avec répartiteur de freinage (EBD) et Brake Assist System (BAS)	•	•	•	•
Electronic Stability Program (ESP)	•	•	•	•
Emergency Stop Signal (ESS)	-	-	-	•
Hill Start Assist Control (HAC)	-	-	-	•
Vehicle Stability Management (VSM)	•	•	•	•
<b>Airbags &amp; ceintures de sécurité</b>				
Airbags conducteur et passager avant	•	•	•	•
Airbags latéraux avant	•	•	•	•
Airbags rideaux à l'avant et à l'arrière	•	•	•	•
Airbag passager désactivable	•	•	•	•
Signal d'oubli de ceinture de sécurité	•	•	•	•
Ceintures de sécurité à 3 points sur tous les sièges	•	•	•	•
Ceintures de sécurité avant réglable en hauteur	-	-	-	•
Prétensionneurs avec limiteur de charge (ceintures avant)	•	•	•	•
<b>Divers</b>				
Capteurs de stationnement à l'arrière	-	-	-	•
Kit de réparation de pneu	•	•	-	-
Roue de réserve temporaire	-	-	•	•
Système de contrôle de pression des pneus (TPMS)	•	•	•	•
Système antivol à immobilizer	•	•	•	•

## ÉQUIPEMENT DE SÉRIE i10

### FUN

#### Extérieur

Pare-chocs en couleur carrosserie

Vitres teintées

Essuie-glaces avant avec intermittence

Jantes en acier 14“ (pneus 175/65R14)

#### Intérieur

Verrouillage central

Volant réglable en hauteur

Direction assistée électromécanique

Revêtement des sièges en tissu noir/bleu ou noir/orange

Banquette arrière rabattable en 2 parties (60:40)

Points d’ancrage ISOFIX pour siège enfant (arrière)

Indicateur de changement de vitesse (pas sur boîte auto)

#### Sécurité

Airbags conducteur et passager avant

Airbags latéraux avant

Airbag rideaux à l’avant et à l’arrière

Kit de réparation de pneu

Système de contrôle de pression des pneus (TPMS)

### AIR (ÉQUIPEMENT ADDITIONNEL À LA VERSION FUN)

Air conditionné manuel

Radio MP3

2 haut-parleurs avant

Prises AUX et USB

### TWIST (ÉQUIPEMENT ADDITIONNEL À LA VERSION AIR)

Poignées de portes et rétroviseurs en couleur carrosserie

Rétroviseurs électriques et chauffants

Eclairage de jour

Vitres avant/arrière à commande électrique

Fonction “auto-down“ pour la vitre conducteur

Roue de réserve temporaire

Commande à distance pour verrouillage central

Verrouillage automatique des portes au démarrage

Revêtement des sièges en tissu noir/bleu, noir/orange ou noir/gris foncé

Siège conducteur réglable en hauteur

Cruise control avec limiteur de vitesse (pas avec boîte auto)

Pré-équipement docking smartphone

Commandes audio au volant (pas sur boîte auto)

### SKY (ÉQUIPEMENT ADDITIONNEL À LA VERSION TWIST)

Phares antibrouillard avant

Éclairage de jour LED

Répétiteurs de clignotants intégrés aux rétroviseurs

Éclairage de virage statique

Jantes en alliage léger 15“ (pneus 185/55R15)

Vitres arrière “Privacy”

Air conditionné automatique

Volant et pommeau de vitesses en cuir

Volant chauffant

Sièges avant chauffants

Revêtement de sièges en tissu noir/bleu, noir/orange, noir/gris foncé ou noir/rouge

Système de navigation avec écran tactile 7”

TomTom Live Services – 7 années gratuites

Smart Device Integration

2 haut-parleurs arrière

Système mains-libres Bluetooth®

Emergency Stop Signal (ESS)

Hill Start Assist Control (HAC)

Capteurs de stationnement arrière

## PRIX i10

	Cylindrée	Chev. Fisc.	Puissance (kW/ch)	Émission CO <sub>2</sub> (g/km)		Prix catalogue Hors TVA	Prix catalogue TVA 17% comprise
				NEDC 2.0	WLTP		

### FUN

1.0i 5M/T	998 cc	6	49 / 66	117	128	8.676,86 €	10.151,93 €
-----------	--------	---	---------	-----	-----	------------	-------------

### AIR

1.0i 5M/T	998 cc	6	49 / 66	117	128	9.792,56 €	11.457,30 €
-----------	--------	---	---------	-----	-----	------------	-------------

### TWIST

1.0i 5M/T	998 cc	6	49 / 66	117	129 - 130 <sup>1</sup>	10.495,04 €	12.279,20 €
1.0i 4A/T	998 cc	6	49 / 66	129	144 - 145 <sup>1</sup>	11.197,52 €	13.101,10 €
							<sup>1</sup> Techno Pack

### SKY

1.0i 5M/T	998 cc	6	49 / 66	117	131	11.858,68 €	13.874,66 €
1.0i 4A/T	998 cc	6	49 / 66	129	146	12.561,16 €	14.696,56 €
1.2i 5M/T	1.248 cc	7	64 / 87	125	140	12.189,26 €	14.261,43 €

### OPTIONS & PACKS

Couleur métallisée / Couleur mica	413,22 €	483,47 €
Couleur spéciale (Tomato Red)	289,26 €	338,43 €
Techno Pack (sur Twist)	661,16 €	773,56 €

Système de navigation avec écran tactile 7”

Smart Device Integration

TomTom Live Services - 7 années gratuites

Bluetooth®

Commandes au volant (audio, Bluetooth®, reconnaissance vocale)

2 haut-parleurs arrière

Jantes en alliage léger 14”



Hyundai. La seule marque à vous offrir de série

5 ans de garantie sans limitation de kilométrage.

<sup>[1]</sup> La garantie de 5 ans sans limitation de kilométrage s'applique uniquement aux véhicules Hyundai vendus initialement à un client final par un distributeur Hyundai agréé, comme indiqué dans les termes et conditions du livret de garantie.

# SPÉCIFICATIONS TECHNIQUES i10

	1.0i		1.2i				
<b>MOTEUR</b>							
Carburant	Essence		Essence				
Nombre de cylindres	3 en ligne		4 en ligne				
Nombre de soupapes par cylindre	4		4				
Cylindrée	998		1.248				
Taux de compression	10,5		10,5				
Puissance	49 kW - 66ch / 5.500 tpm		64 kW - 87ch / 6.000 tpm				
Couple	95 Nm / 3.500 tpm		120 Nm / 4.000 tpm				
Puissance fiscale	6		7				
Norme d'émission	Euro 6d-TEMP		Euro 6d-TEMP				
Nombre de rapports	5 manuelle		4 automatique	5 manuelle			
<b>DIRECTION</b>							
Diamètre de braquage min. (m)	9,72						
<b>FREINS</b>							
Avant / arrière	Freins à disques ventilés / Freins à disques						
<b>SUSPENSION</b>							
Avant / arrière	Indépendante de type Mc-Pherson à ressorts hélicoïdaux et barre stabilisatrice / Barre de torsion						
Pneus	175/65R14 ou 185/55R15						
<b>CONSUMMATION (l/100km)</b>							
	Fun	Air	Twist (Techno Pack)	Sky	Twist (Techno Pack)	Sky	Sky
Consommation combinée (NEDC 2.0)	5,1	5,1	5,1	5,1	5,6	5,6	5,5
Consommation combinée (WLTP)	5,6	5,6	5,7 (5,7)	5,8	6,4 (6,4)	6,4	6,2
<b>ÉMISSION CO<sub>2</sub> (g/km)</b>							
Émission combinée (NEDC 2.0)	117	117	117	117	129	129	125
Émission combinée (WLTP)	128	128	129 (130)	131	144 (145)	146	140
<b>PERFORMANCES</b>							
Accélération 0-100 km/h (s)		14,7			16,8		12,1
Vitesse maximale (km/h)		156			150		175
<b>DIMENSIONS EXTÉRIEURES (MM)</b>							
Longueur	3.665						
Largeur	1.660						
Hauteur	1.500						
Empattement	2.385						
<b>POIDS (KG)</b>							
Poids en ordre de marche (min.)	933		952		941		
Poids en ordre de marche (max.)	1.008		1.014		1.029		
Charge maximale	1.420		1.440		1.450		
Poids tractable (freiné / non freiné)			0				
Réservoir de carburant (l)	40						
Coffre à bagages (min/max) (l, norme VDA)	252 / 1.046						

Les chiffres de consommation peuvent varier en fonction de la charge du véhicule, de l'état de la chaussée et du style de conduite.

## ACCESSOIRES



Tapis en caoutchouc



Cargo separator



Protection de seuil avec logo i10



Écran protection solaire et givre



Protection de coffre



Enjoliveur de hayon

Accessoires	Réf.	Prix client (TVA et montage inclus)
Kit roues hiver 14" jantes en tôle - Yokohama (4pc)	52910-B9100TY	755,18 €
Protection de coffre	B9122-ADE00	48,35 €
Tapis en caoutchouc	B9131-ADE00	51,25 €
Cargo separator	B9151-ADE00	161,48 €
Protection de seuil avec logo i10 (4 pc)	E8450-0X000	102,50 €
Enjoliveur de hayon, inox	B9491-ADE00ST	62,85 €
Écran protection solaire et givre	B9723-ADE00	42,55 €
Rétroviseur avec caméra	KM61713	468,00 €



# La Nouvelle i20





# Je pense, donc je choisis la i20.

Il y a des moments dans la vie où être impulsif est la meilleure chose que vous puissiez faire : tourner à gauche plutôt qu'à droite, partir pour un road trip surprise... Mais lorsqu'il s'agit de choisir une voiture, mieux vaut prendre le temps de réfléchir. La nouvelle i20 dispose de tout ce que vous êtes en droit d'attendre d'une nouvelle voiture – depuis un design expressif jusqu'à des systèmes de sécurité avancés, en passant par une connectivité ininterrompue et un intérieur particulièrement spacieux. Donc, si vous pensez acheter une nouvelle voiture, pensez directement au choix le plus intéressant : la nouvelle i20 complètement équipée.



# Rend votre smartphone encore plus intelligent.

La Nouvelle i20 vous offre la connectivité fluide que vous pouvez attendre d'une voiture intelligente. Idéalement placé pour un accès optimal, le nouvel écran tactile 7" avec Smart Device Integration vous permet de connecter votre smartphone et d'avoir votre musique, votre téléphone et vos applis sur le grand écran. Tout aussi judicieusement placés, les ports AUX-in et USB offrent une connectivité aisée et un chargement rapide.



Ports AUX-in et USB pratiques, y compris un port de chargement USB



Écran tactile 7" avec "Smart Device Integration"

# Hyundai SmartSense

La Nouvelle i20 est également équipée de Hyundai SmartSense, notre système d'aide à la conduite avancé, pour des trajets encore plus sûrs et donc, plus relax. Du freinage automatique pour éviter une collision à une assistance active pour rester sur votre voie de circulation, en passant par le basculement automatique des feux de route aux feux de croisement pour une meilleure visibilité, la Nouvelle i20 est conçue pour vous protéger, vous et vos passagers.

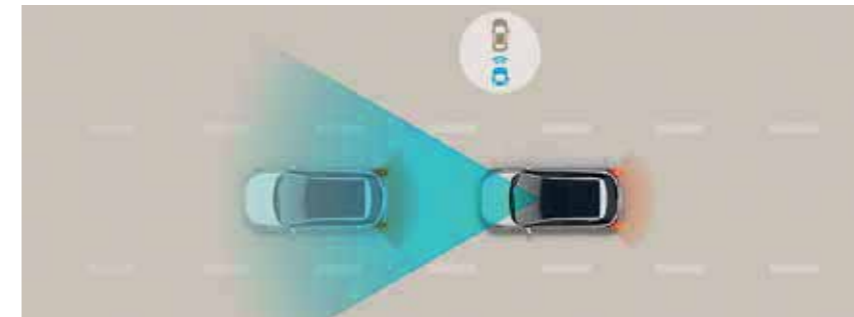

**Forward Collision-Avoidance Assist (FCA) avec détection de piéton** Via la caméra située à l'avant et le capteur radar, le système FCA surveille le trafic pour vous. S'il détecte un risque de collision avec un véhicule ou un piéton, le système vous avertit et, si nécessaire, freine ou arrête la voiture à partir de 10km/h ou plus.



**Lane Keep Assist (LKA)** Lorsque l'Assistance active de Maintien de Trajectoire remarque que votre voiture quitte sa bande de circulation, elle vous prévient ou modifie activement la trajectoire pour maintenir le véhicule sur sa bande.



**High Beam Assist (HBA)** détecte les véhicules arrivant en amont ainsi que ceux qui vous précèdent pendant la nuit. En basculant automatiquement des feux de route aux feux de croisement, le système accroît la sécurité et la visibilité pendant la nuit.

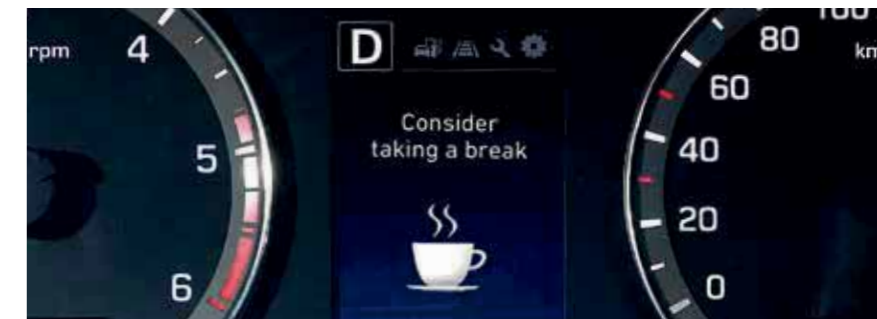

**Driver Attention Warning (DAW)** Ce système augmente la sécurité et le confort de manière inédite. Il monitore et analyse en permanence votre comportement au volant. Si le système détecte fatigue ou distraction, il vous avertit par un signal sonore et un message pop-up qui vous conseille de marquer une pause.



## COULEURS EXTÉRIURES

COULEUR NON MÉTALLISÉE



Polar White (PSW/PS4\*)

COULEUR MÉTALLISÉE



Clean Slate (UB2/UB4\*)



Sleek Silver (RYS/R4\*)



Star Dust (V3G/V34\*)

COULEUR MICA



Phantom Black (X5B)

COULEUR SPÉCIALE



Tomato Red (TTR/TT4\*)



Aqua Sparkling (W3U)



Champion Blue (U2U/U24\*)



Iced Coffee (X9N)



Red Passion (X2R/X24\*)

\*Toit en Phantom Black

## COULEURS INTÉRIÈRES

	Polar White	Clean Slate <sup>(1)</sup>	Sleek Silver <sup>(1)</sup>	Star Dust	Phantom Black	Tomato Red	Aqua Sparkling <sup>(1)</sup>	Champion Blue	Iced Coffee <sup>(1)</sup>	Red Passion <sup>(1)</sup>
Tissu anthracite (TRY) <sup>(1)</sup>	•	•	•	•	•	•	•	•	•	•
Tissu "Red Point" (RDD)	•	-	-	•	•	•	-	-	-	•
Tissu "Blue Point" (UDD)	•	-	-	•	•	-	•	•	-	-

• disponible - pas d'application (1) pas disponible sur Air



Jantes en acier 15" avec enjoliveurs (Air & Twist)



Jantes en alliage léger 15" (Air #1)



Jantes en alliage léger 16" (Twist Techno Pack, Twist Techno Pack #1 & Sky)



Jantes en alliage léger 17" (i20 Coupé)

# ÉQUIPEMENT NOUVELLE i20

	5 portes			Coupé
	Air	Twist	Sky	Sky
<b>Extérieur</b>				
<b>Carrosserie</b>				
Poignées de portes en couleur carrosserie	•	•	•	•
Pare-chocs en couleur carrosserie	•	•	•	•
Troisième feu stop	•	•	•	•
Toit ouvrant panoramique (électrique) avec pare-soleil (pas sur 7-DCT)	-	-	O	•
Calandre grise foncé	-	-	•	•
<b>Rétroviseurs extérieurs</b>				
Rétroviseurs en couleur carrosserie	•	•	•	•
Répétiteurs de clignotants intégrés aux rétroviseurs	•	•	•	•
Rétroviseurs à commande électrique	•	•	•	•
Rétroviseurs à dégivrage électrique	•	•	•	•
Rétroviseurs rabattables électriquement	-	-	•	•
<b>Éclairage</b>				
Phares halogènes	•	•	•	-
Phares de type “projecteur”	-	-	•	•
Éclairage de jour LED	-	-	•	•
Feux de position LED	-	-	•	•
Feux arrière LED	-	-	•	•
Phares antibrouillard avant	-	•	•	•
Phares à allumage automatique	#1*	P	•	•
Éclairage de virage statique	-	-	•	•
Réglage en hauteur des phares	•	•	•	•
<b>Vitres</b>				
Vitres teintées	•	•	•	•
Vitres arrière “Privacy”	-	-	•	•
Vitres avant à commande électrique	•	•	•	•
Vitres arrière à commande électrique	-	•	•	•
Fonction “auto-down” pour la vitre conducteur	-	•	•	•
Dégivrage de la lunette arrière	•	•	•	•
<b>Essuie-glaces</b>				
Essuie-glaces avant avec intermittence	•	•	•	•
Capteur de pluie	-	-	•	•
Essuie-glace arrière avec lave-glace	•	•	•	•
<b>Jantes &amp; Pneus</b>				
Jantes en acier 15”	•	•	-	-
Jantes en alliage léger 15”	#1*	-	-	-
Jantes en alliage léger 16”	-	P	•	-
Jantes en alliage léger 17”	-	-	-	•
Pneus 185/65R15	•	•	-	-
Pneus 195/55R16	-	P	•	-

	5 portes			Coupé
	Air	Twist	Sky	Sky
Pneus 205/45R17	-	-	-	•
Enjoliveurs (pas avec jantes en alliage léger)	•	•	-	-
Kit de réparation de pneus	•	•	•	•
<b>Divers</b>				
Protections latérales	-	-	•	•
Antenne de toit	•	•	•	•
<b>Intérieur</b>				
<b>Ventilation</b>				
Air conditionné manuel	•	•	-	-
Air conditionné automatique	-	-	•	•
Boîte à gants réfrigérée	•	•	•	•
Système de désembuage automatique (pare-brise)	-	-	•	•
<b>Rétroviseur intérieur</b>				
Rétroviseur jour/nuit	•	•	-	-
Rétroviseur électrochromatique	-	-	•	•
<b>Verrouillage</b>				
Verrouillage central	•	•	•	•
Commande à distance	•	•	•	•
Verrouillage automatique des portes au démarrage	•	•	•	•
<b>Volant &amp; Direction</b>				
Volant réglable en hauteur	•	•	•	•
Volant réglable en profondeur	•	•	•	•
Volant et pommeau de vitesses en cuir	#1*	•	•	•
Volant chauffant	-	-	•	•
Commandes audio au volant	•	•	•	•
Commandes Bluetooth® au volant	#1*	•	•	•
Commandes Cruise Control au volant	-	•	•	•
Direction assistée	•	•	•	•
<b>Sièges</b>				
Revêtement de sièges en tissu gris anthracite	-	•	•	•
Revêtement de sièges en tissu "Blue Point" ou "Red Point"	•	•	•	•
Siège conducteur réglable en hauteur	•	•	•	•
Sièges avant chauffants	-	-	•	•
Banquette arrière rabattable en 2 parties (60:40)	•	•	•	•
Ceintures de sécurité à 3 points à toutes les places	•	•	•	•
Appuis-tête réglables en hauteur à l'avant et à l'arrière	•	•	•	•
Points d'ancrage ISOFIX pour siège enfant (à l'arrière)	•	•	•	•

\*Série spéciale: disponible jusqu'à épuisement du stock

• disponible - pas d'application O option P Techno Pack #1 Air #1

## ÉQUIPEMENT NOUVELLE i20

	5 portes			Coupé
	Air	Twist	Sky	Sky
<b>Divers</b>				
Régulateur de vitesse	-	•	•	•
Limiteur de vitesse	-	•	•	•
Indicateur de changement de vitesse (pas sur boîte auto)	•	•	•	•
Poignées de portes en chrome satiné	•	•	•	•
Console centrale avec porte-gobelets	•	•	•	•
Accoudoir central avant	-	-	•	•
Vide-poches dans les portières avec porte-bouteilles	•	•	•	•
Pare-soleil côté conducteur et passager	•	•	•	•
Pare-soleil avec miroir de courtoisie (2)	•	•	•	•
Plafonnier avec lampes de lecture et range-lunettes	#1*	•	•	•
Couvre-coffre	•	•	•	•
Espace de rangement sous le plancher du coffre	-	-	•	•
Prise 12V intérieure	•	•	•	•
Chargeur USB	#1*	P	•	•
<b>Audio, navigation et information</b>				
<b>Audio</b>				
Radio MP3 avec écran 3,8"	•	-	-	-
Radio MP3 avec écran 5"	-	•	-	-
2 haut-parleurs avant	•	•	•	•
2 haut-parleurs arrière	-	P	•	•
2 tweeters avant	•	•	•	•
Prises AUX/USB	•	•	•	•
Système mains-libres Bluetooth®	#1*	•	•	•
Pré-équipement docking smartphone (pas avec système de navigation)	-	•	-	-
Display audio avec écran tactile 7"	#1*	-	-	-
Smart device integration (intégration smartphone)	#1*	P	•	•
<b>Navigation</b>				
Système de navigation avec écran tactile 7"	-	P	•	•
Caméra de recul (image sur écran de navigation)	#1*	P	•	•
<b>Information</b>				
Compte-tours	•	•	•	•
Compteur kilométrique journalier	•	•	•	•
Ordinateur de bord	•	•	•	•
Tableau Supervision	-	-	•	-
Témoin de niveau de carburant	•	•	•	•

	5 portes			Coupé
	Air	Twist	Sky	Sky
<b>Sécurité</b>				
<b>Systèmes électroniques</b>				
ABS avec répartiteur de freinage (EBD) et Brake Assist System (BAS)	•	•	•	•
Electronic Stability Program (ESP)	•	•	•	•
Hill Start Assist Control (HAC)	•	•	•	•
Vehicle Stability Management (VSM)	•	•	•	•
Lane Departure Warning System (LDWS)	-	•	•	•
Autonomous Emergency Braking (AEB) - système de freinage autonome avec détection d'obstacles	-	-	•	-
Lane Keeping Assist (LKA) - aide au maintien de trajectoire	-	-	•	-
High Beam Assist (HBA) - assistant automatique des phares	-	-	•	-
Driver Attention Warning (DAW) - système de surveillance de la vigilance du conducteur	-	-	•	-
<b>Airbags &amp; Ceintures de sécurité</b>				
Airbags conducteur et passager avant	•	•	•	•
Airbags latéraux avant	•	•	•	•
Airbags rideaux à l'avant et à l'arrière	•	•	•	•
Airbag passager désactivable	•	•	•	•
Signal d'oubli de ceinture de sécurité	•	•	•	•
Ceintures de sécurité à 3 points sur tous les sièges	•	•	•	•
Ceintures de sécurité avant réglable en hauteur	-	-	•	•
Prétensionneurs avec limiteur de charge (ceintures avant)	•	•	•	•
<b>Divers</b>				
Capteurs de stationnement à l'arrière	-	•	•	•
Capteurs de stationnement à l'avant	-	-	•	•
Système de contrôle de pression des pneus (TPMS)	•	•	•	•
Système antivol à transpondeur	•	•	•	•

\*Série spéciale: disponible jusqu'à épuisement du stock

• disponible - pas d'application O option P Techno Pack #1 Air #1



\* Hyundai. La seule marque à vous offrir de série 5 ans de garantie sans limitation de kilométrage.

\*La garantie de 5 ans sans limitation de kilométrage s'applique uniquement aux véhicules Hyundai vendus initialement à un client final par un distributeur Hyundai agréé, comme indiqué dans les termes et conditions du livret de garantie.

## ÉQUIPEMENT DE SÉRIE NOUVELLE i20

### AIR

#### Extérieur

Vitres avant à commande électrique

Essuie-glaces avant avec intermittence

Jantes en acier 15“ (pneus 185/65R15) avec enjoliveurs

Rétroviseurs à commande & dégivrage électrique

Vitres teintées

#### Intérieur

Verrouillage central avec commande à distance

Volant réglable en hauteur et en profondeur

Siège conducteur réglable en hauteur

Banquette arrière rabattable en 2 parties (60:40)

Points d’ancrage ISOFIX pour siège enfant (à l’arrière)

Air conditionné manuel & boîte à gants réfrigérée

Commandes audio au volant

#### Audio, navigation et information

Radio MP3 avec écran 3,8“

2 haut-parleurs avant

Prises AUX et USB

#### Sécurité

Hill Start Assist Control (HAC)

Airbags conducteur et passager avant

Airbags latéraux avant

Airbag rideaux à l’avant et à l’arrière

Système de contrôle de pression des pneus (TPMS)

#### TWIST (ÉQUIPEMENT ADDITIONNEL À LA VERSION AIR)

Radio MP3 avec écran 5“

Phares antibrouillard avant

Vitres arrière à commande électrique

Volant et pommeau de vitesses en cuir

Volant multifonctions

Régulateur/Limiteur de vitesse

2 tweeters avant

Système mains libres Bluetooth®

Pré-équipement docking smartphone (pas avec système de navigation)

Lane Departure Warning System (LDWS)

Capteurs de stationnement à l’arrière

#### TECHNO PACK (ÉQUIPEMENT ADDITIONNEL À LA VERSION TWIST)

Chargeur USB

Système de navigation avec écran tactile 7”

Smart Device Integration (intégration smartphone)

Caméra de recul

2 haut-parleurs arrière

Phares à allumage automatique

Jantes en alliage léger 16“ (pneus 195/55R16)

#### SKY (ÉQUIPEMENT ADDITIONNEL À LA VERSION TWIST TECHNO PACK)

Feux arrière avec technologie LED

Espace de rangement sous le plancher du coffre

Éclairage de virage statique

Feux de jour & de position LED

Rétroviseurs rabattables électriquement

Calandre grise foncé

Protection latérales

Vitres arrière “Privacy”

Air conditionné automatique & système de désembuage automatique (pare-brise)

Rétroviseur électrochromatique

Accoudoir central avant

Volant chauffant

Sièges avant chauffants

Capteurs de stationnement à l’avant

Autonomous Emergency Braking (AEB) - système de freinage autonome avec

détection d’obstacles (pas sur Coupé)

Lane Keeping Assist (LKA) - aide au maintien de trajectoire (pas sur Coupé)

High Beam Assist (HBA) - Assistant automatique des phares (pas sur Coupé)

Driver Attention Warning (DAW) - système de surveillance de la vigilance

du conducteur (pas sur Coupé)

Tableau Supervision (pas sur Coupé M/T)

#### COUPÉ (ÉQUIPEMENT ADDITIONNEL À LA VERSION SKY)

Jantes en aliage légér 17“ avec pneus 205/45R17

Toit ouvrant électrique (uniquement sur M/T)

## PRIX NOUVELLE i20

	Cylindrée	Chev. Fisc.	Puissance (kW/ch)	Émission CO <sub>2</sub> (g/km)		Prix catalogue Hors TVA	Prix catalogue TVA 17% comprise
				NEDC2.0	WLTP		

MODÈLES i20							
-------------	--	--	--	--	--	--	--

AIR							
Air 1.2i M/T	1.248 cc	7	55/75	130	136	12.478,51 €	14.599,86 €

TWIST							
Twist 1.2i M/T	1.248 cc	7	62/84	126 (127*)	137 (138*)	13.511,57 €	15.808,54 €
Twist 1.0 T-GDi M/T	998 cc	6	74/100	114 (115*)	132 (134*)	14.585,95 €	17.065,56 €
Twist 1.0 T-GDi 7-DCT	998 cc	6	74/100	114 (114*)	132 (133*)	16.032,23 €	18.757,71 €

\* Techno Pack

SKY							
Sky 1.2i M/T	1.248 cc	7	62/84	127 (127**)	139 (140**)	16.032,23 €	18.757,71 €
Sky 1.0 T-GDi M/T	998 cc	6	88/120	118 (118**)	135 (137**)	17.685,12 €	20.691,60 €
Sky 1.0 T-GDi 7-DCT	998 cc	6	88/120	117	139	19.131,40 €	22.383,74 €

MODÈLES COUPÉ							
---------------	--	--	--	--	--	--	--

SKY							
Sky 1.2i M/T	1.248 cc	7	62/84	121-132	132-145	15.453,72 €	18.080,85 €
Sky 1.0T-GDi M/T	998 cc	6	88/120	114-119	127-140	17.106,61 €	20.014,73 €
Sky 1.0T-GDi 7-DCT	998 cc	6	88/120	114-121	133-146	17.933,06 €	20.981,68 €

#### OPTIONS & PACKS

Couleur spéciale (Tomato Red)	289,26 €	338,43 €
Couleur métallisée / Couleur mica	454,55 €	531,82 €
Techno Pack (sur Twist)	991,74 €	1.160,33 €
Toit ouvrant panoramique (sur Sky M/T 5 portes)	743,80 €	870,25 €
Bi-tone Pack (couleur de toit contrastante) disponible sur Sky (pas avec toit ouvrant panoramique)	371,90 €	435,12 €
<b>#1 Edition' (sur Air)</b>	<b>578,51 €</b>	<b>676,86 €</b>

<p><b>AIR #1' (ÉQUIPEMENT ADDITIONNEL À LA VERSION AIR)</b></p> <p>Volant et pommeau de vitesses en cuir</p> <p>Display audio avec écran tactile 7”</p> <p>Smart device integration (intégration smartphone)</p> <p>Caméra de recul</p> <p>Système mains libres Bluetooth®</p> <p>Commandes au volant</p> <p>Espace range-lunettes</p> <p>Port de recharge USB</p> <p>Phares à allumage automatique</p> <p>Jantes en alliage léger 15“</p>
--

<sup>[1]</sup> Série spéciale: disponible jusqu'à épuisement du stock

# SPÉCIFICATIONS TECHNIQUES NOUVELLE i20

	1.2i 75 pk	1.2i 84 pk	1.0 T-GDi 100 pk		1.0 T-GDi 120 pk		
<b>MOTEUR</b>							
Carburant	Essence	Essence	Essence		Essence		
Nombre de cylindres	4 en ligne	4 en ligne	3 en ligne		3 en ligne		
Nombre de soupapes par cylindre	4	4	4		4		
Cylindrée	1.248	1.248	998		998		
Taux de compression	10,5	10,5	10,0		10,0		
Puissance	55kW (75 ch) / 4.500 ~ 6000 tpm	62kW (84 ch) / 6.000 tpm	74kW (100 ch) / 4.500 tpm		88kW (120 ch) / 6.000 tpm		
Couple	122 Nm / 4.000 tpm	122 Nm / 4.000 tpm	172 Nm/ 1.500 ~ 4.000 tpm		172 Nm / 1.500 ~ 4.000 tpm		
Puissance fiscale	7	7	6		6		
Norme d'émission	Euro 6d-TEMP	Euro 6d-TEMP	Euro 6d-TEMP		Euro 6d-TEMP		
Nombre de rapports	5 manuelle	5 manuelle	5 manuelle	7-DCT	6 manuelle	7-DCT	
<b>DIRECTION</b>							
Rayon de braquage min. (m)	10,2						
<b>FREINS</b>							
Avant	Freins à disques ventilés						
Arrière	Freins à disques (Freins à tambours pour 1.2i 75ch)						
<b>SUSPENSION</b>							
Avant	Indépendante de type Mc-Pherson à ressorts hélicoïdaux et barre stabilisatrice						
Arrière	Barre de torsion						
Pneus	185/65 R15 ou 195/55 R16						
<b>CONSUMMATION (l/100km)</b>							
	Air	Twist (Techno Pack)	Sky (Sunroof)	Twist (Techno Pack)	Twist (Techno Pack)	Sky (Sunroof)	Sky
Consommation combinée (NEDC2.0)	5,7	5,5 (5,6)	5,6 (5,3-5,8)	5,0 (5,0)	5,0 (5,0)	5,2 (5,0-5,2)	5,1
Consommation combinée (WLTP)	6,0	6,0 (6,1)	6,1 (5,8-6,4)	5,8 (5,9)	5,8 (5,8)	5,9 (5,6-6,2)	6,1
<b>ÉMISSION CO<sub>2</sub> (g/km)</b>							
Émission combinée (NEDC2.0)	130	126 (127)	127 (121-132)	114 (115)	114 (114)	118 (114-119)	117
Émission combinée (WLTP)	136	137 (138)	139 (132-145)	132 (134)	132 (133)	135 (127-140)	139
<b>PERFORMANCES</b>							
Accélération 0-100 km/h (s)	13,6	12,8	10,8	11,4	10,8	11,4	
Vitesse maximale (km/h)	160	170	188	182	188	182	
<b>DIMENSIONS EXTÉRIEURES (MM)</b>							
Longueur	4.035 (4.045*)						
Largeur	1.734 (1.730*)						
Hauteur	1.474 (1.449*)						
Empattement	2.570						
<b>POIDS (KG)</b>							
Poids en ordre de marche (min.)	980	980	1.065	1.110	1.065	1.110	
Poids en ordre de marche (max.)	1.158	1.158	1.164	1.250	1.164	1.250	
Charge maximale	1.580	1.580	1.600	1.650	1.600	1.650	
Poids tractable (freiné / non freiné)	450 / 910	450 / 910	450 / 1.000	450 / 800	450 / 1.000	450 / 800	
Charge de toit maximale	70						
<b>VOLUMES (L)</b>							
Réservoir de carburant (l)	50						
Coffre à bagages (min/max) (l, norme VDA)	326 / 1.042 (336*/1.011*)						

\* Coupé  
Les chiffres de consommation peuvent varier en fonction de la charge du véhicule, de l'état de la chaussée et du style de conduite.

## ACCESSOIRES NOUVELLE i20



Kit roues hiver 15" jantes alu avec TPMS (4pc)



Porte tout en alu



Tapis en caoutchouc



Accoudoir central avant avec compartiment de rangement



Protection de coffre en caoutchouc



Protection de seuil avec logo i20



Protection portes (5p)

Accessoires 3 et 5 portes	Réf.	Prix client (TVA et montage inclus)
Protection de coffre en caoutchouc	C8122-ADE00	40,00 €
Protection de seuil avec logo i20 (avant)	C8450-ADE00AL	75,00 €
Coque de rétroviseur, inox haute brillance	C8431-ADE00ST	113,00 €
Tapis de sol en caoutchouc	C8131-ADE05	42,00 €
Accoudoir central avant avec compartiment de rangement	C8161-ADE00	260,00 €
Kit roues hiver 15" jantes alu avec TPMS (4pc)	C8400-ADE01TY	1.055,00 €

Accessoires 5 portes	Réf.	Prix client (TVA et montage inclus)
Moulures latérales, inox haute brillance	C8271-ADE00ST	116,00 €
porte tout en alu	C8210-ADE00AL	162,00 €
Protections portes	C8271-ADE00BL	159,00 €



# La Nouvelle i30



# Un style intemporel

La Nouvelle i30 offre une connectivité parfaitement intégrée ainsi qu'une navigation et un système de divertissement et d'information de pointe grâce à son écran tactile flottant 8". Via LIVE Services et le Smart device integration vous êtes informé et diverti tout au long de votre voyage. Une manière élégante et qualitative de rester connecté, qui sublime le caractère intemporel de la Nouvelle i30.



Fastback



Hatchback



Wagon

# Un nouveau look qui fait sa fierté. Sportif, original et très élégant.

Sur votre Fastback vous reconnaîtrez instantanément les formes uniques de la grille en cascade Hyundai. Nos phares de jour LED suivent le design de notre pare-chocs pour former un tout attractif. Nos jantes 17" et 18" attrayantes et spécialement conçues pour la i30 Fastback renforcent son design élégant et dynamique. De plus une suspension non seulement plus basse mais aussi 15% plus rigide pour une conduite encore plus réactive et assertive.



# Toujours plus de confort

L'atmosphère intérieure douce et sophistiquée parfait le sentiment d'élégance, de qualité et d'espace. La NOUVELLE i30 est la plus spacieuse de sa catégorie et le toit panoramique accentue encore un peu plus ce sentiment d'espace. Le frein à main électrique libère de l'espace entre les sièges avant. Ceux-ci sont d'ailleurs disponibles avec chauffage.



Sièges avant chauffants



Trappe à skis



Ouverture et démarrage clé en poche

# Une confiance absolue

Peu de voitures offrent autant de tranquillité d'esprit à tous les passagers. La nouvelle i30 est la première Hyundai à être équipée du Driver Attention Warning (DAW). Ce système détecte toute tendance du conducteur à perdre son attention et à adopter une conduite moins sécurisée. Sans compter les technologies de sécurité avancées comme le Forward Collision Warning (FCW) et l'Advanced Smart Cruise Control (ASCC).



Forward Collision avoidance Assist (FCA) le freinage d'urgence autonome permet d'activer le freinage partiel ou maximal afin d'éviter une collision.

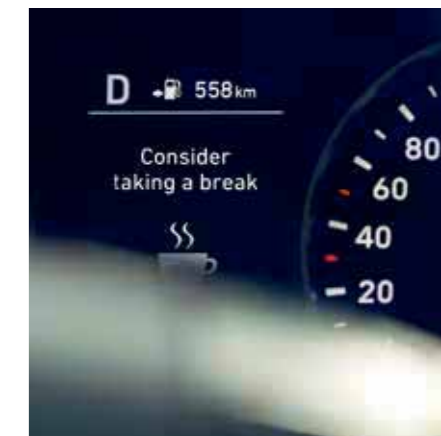

Driver Attention Warning (DAW) fonctionne dès que le conducteur est fatigué et l'avertit grâce à des signaux visuels et auditifs.



Blind-spot Collision Warning (BCW) prévient la présence de voitures situées dans l'angle mort grâce à des signaux visuels et auditifs.



Advanced Smart Cruise Control (ASCC) maintient une distance de sécurité entre le véhicule de devant et ralentit ou accélère lorsque nécessaire.

# ÉQUIPEMENT NOUVELLE i30

	Hatchback / Wagon			Fastback		
	Air	Twist	Sky	Inspire	Feel	Shine
<b>Extérieur</b>						
<b>Carrosserie</b>						
Poignées de porte en couleur carrosserie	•	•	-	•	-	-
Poignées de porte chromées avec éclairage d'ambiance	-	TP	•	-	•	•
Calandre en noir	•	•	-	•	-	-
Grille de calandre avec finition en chrome	-	TP	•	-	•	•
Spoiler de toit noir (en couleur carrosserie sur Wagon)	•	•	•	-	-	-
Rails de toit (sur Wagon)	•	•	•	-	-	-
Toit ouvrant panoramique à commande électrique avec pare-soleil	-	-	SP	-	-	-
Toit ouvrant à commande électrique avec pare-soleil	-	-	-	-	-	•
<b>Rétroviseurs extérieurs</b>						
En couleur carrosserie, à commande électrique et chauffants	•	•	•	•	•	•
Rabattables électriquement	-	TP	•	-	•	•
Répétiteurs de clignotants LED intégrés	-	•	•	•	•	•
Avec éclairage d'ambiance	-	TP	•	-	•	•
<b>Éclairage</b>						
Éclairage de jour	•	-	-	-	-	-
Éclairage de jour LED	-	•	•	•	•	•
Phares à allumage automatique (capteur de luminosité)	•	•	•	•	•	•
Assistant automatique des feux de route	•	•	•	•	•	•
Phares Bi-LED (feux de croisement et de route)	-	-	•	-	-	•
Éclairage de virage statique	-	•	•	•	•	•
Phares antibrouillard avant	-	•	•	•	•	•
Feux arrière avec technologie LED	-	-	•	-	-	•
Clignotants "one touch" (fonction confort)	•	•	•	•	•	•
<b>Vitres</b>						
Vitres teintées	•	•	•	•	•	•
Contour des vitres latérales en aluminium brossé	-	-	•	-	•	•
Pare-brise athermique	-	-	•	-	-	•
Vitres surteintées à l'arrière	-	TP	•	-	•	•
Vitres électriques à l'avant	•	•	•	•	•	•
Vitres électriques à l'arrière	-	•	•	•	•	•
Fonction automatique côté conducteur	•	•	•	•	•	•
Fonction automatique à l'avant et à l'arrière	-	TP	•	-	•	•
<b>Essuie-glace</b>						
Essuie-glaces avant à balayage intermittent	•	•	•	•	•	•
Capteur de pluie	-	TP	•	-	•	•
Essuie-glace et lave-glace arrière à balayage intermittent	•	•	•	-	-	-
<b>Jantes</b>						
Jantes en acier de 15" avec pneus 195/65R15	•	-	-	-	-	-
Jantes en alliage léger de 15" avec pneus 195/65R15	-	•	-	-	-	-
Jantes en alliage léger de 16" avec pneus 205/55R16	-	TP	-	•	-	-
Jantes en alliage léger de 17" avec pneus 225/45R17	-	-	•	-	•	-
Jantes en alliage léger de 18" avec pneus 225/40R18	-	-	-	-	-	•

	Hatchback / Wagon			Fastback		
	Air	Twist	Sky	Inspire	Feel	Shine
<b>Intérieur</b>						
<b>Ventilation</b>						
Climatisation à commande manuelle	•	•	-	•	-	-
Climatisation automatique à deux zones avec fonction de désembuage automatique	-	TP	•	-	•	•
<b>Rétroviseur intérieur</b>						
Électrochromatique	-	-	•	-	•	•
<b>Verrouillage</b>						
Verrouillage central avec commande à distance	•	•	-	•	-	-
Smart key (ouverture et démarrage clé en poche)	-	TP	•	-	•	•
<b>Volant</b>						
Volant réglable en hauteur et profondeur	•	•	•	•	•	•
Volant et pommeau de vitesses en cuir	-	•	•	•	•	•
Volant chauffant	-	-	•	-	-	•
Commandes audio au volant	•	•	•	•	•	•
Palettes de commande de boîte de vitesses (uniquement en combinaison avec boîte automatique 7-DCT)	-	TP	•	-	•	•
<b>Sièges</b>						
Siège conducteur réglable en hauteur	•	•	•	•	•	•
Siège passager réglable en hauteur	-	•	•	-	•	•
Support lombaire à commande électrique (siège conducteur)	-	•	•	•	•	•
Siège conducteur réglable électriquement	-	-	•	-	-	•
Fonction mémoire pour siège conducteur	-	-	SP	-	-	•
Appuie-têtes réglables avant et arrière	•	•	•	•	•	•
Points d'ancrage ISOFIX arrière	•	•	•	•	•	•
Sièges avant chauffants	-	TP	•	-	-	•
Sièges ventilés	-	-	•	-	-	•
Revêtement des sièges en tissu	•	•	-	•	-	-
Revêtement des sièges mi cuir, mi tissu	-	-	-	-	•	-
Revêtement des sièges en cuir	-	-	•	-	-	•
Banquette arrière rabattable en 2 parties (60:40)	•	•	•	•	•	•
<b>Coffre</b>						
Alimentation 12v coffre	•	•	•	•	•	•
Éclairage du coffre à bagages	•	•	•	•	•	•
Espace de rangement sous le plancher du coffre (pas sur Hatchback Air)	•	•	•	•	•	•
Safety Barrier Net (filet de séparation utilisable avec les sièges arrière rabattus, sur Wagon)	•	•	•	-	-	-
<b>Divers</b>						
Régulateur et limiteur de vitesse	•	•	•	•	•	•
Régulateur de vitesse adaptatif (uniquement sur 7-DCT)	-	-	SP	-	-	SF
2 prises 12v dans la console centrale avant	•	•	-	•	•	-
1 prise 12v dans la console centrale avant	-	-	•	-	-	•
1 prise 12v sous l'accoudoir central avant	-	-	•	-	-	•
Accoudoir central avant avec espace de rangement	-	•	•	•	•	•
Accoudoir central arrière avec porte-gobelets et trappe à skis	-	•	•	•	•	•
Porte-gobelets à l'avant	•	•	•	•	•	•
Lampes de lecture avant	•	•	•	•	•	•
Miroirs de courtoisie éclairés	-	•	•	-	•	•

• de série - pas d'application TP Techno Pack SP Sensation Pack SF Safety Pack

## ÉQUIPEMENT NOUVELLE i30

	Hatchback / Wagon			Fastback		
	Air	Twist	Sky	Inspire	Feel	Shine
Poignées de portes intérieures chromées	-	•	•	•	•	•
Pédales de sport en métal	-	-	SP	-	-	•
Montant “A” en tissu	-	-	SP	-	-	-
<b>Systèmes audio et information</b>						
Radio avec prises AUX et USB	•	•	•	•	•	•
DAB	-	TP	•	-	•	•
Système de navigation à écran tactile 8"	-	TP	•	-	•	•
2 haut-parleurs avant	•	•	•	•	•	•
2 haut-parleurs arrière	•	•	•	•	•	•
2 tweeters avant	-	•	•	-	•	•
Système mains libres Bluetooth®	-	•	•	•	•	•
Tom Tom Live Service	-	TP	•	-	•	•
Smart device intégration (intégration smartphone)	-	TP	•	-	•	•
Ordinateur de bord avec écran TFT 3,5"	•	•	-	•	•	-
Ordinateur de bord Supervision avec écran TFT en couleurs 4,2"	-	-	•	-	-	•
Chargeur GSM sans fil (console centrale avant)	-	-	•	-	•	•
<b>Sécurité</b>						
<b>Systèmes électroniques</b>						
ABS, EBD & BAS	•	•	•	•	•	•
HAC (Hill start Assist Control), aide au démarrage en côte	•	•	•	•	•	•
ESC (Electronic Stability Control), contrôle de stabilité électronique	•	•	•	•	•	•
FCW (Forward Collision Warning), détection d'imminence d'impact	•	•	•	•	•	•
FCA (Forward Collision-avoidance Assist), système de freinage autonome avec détection d'obstacles (uniquement sur 7-DCT)	-	-	SP	-	-	SF
LKA (Lane Keeping Assist), aide au maintien de trajectoire	•	•	•	•	•	•
SLIF (Speed Limit Information Function), système de reconnaissance des panneaux routiers	-	-	•	-	-	•
BCW (Blind-spot Collision Warning), système de surveillance d'angle mort	-	-	•	-	-	•
RCCW (Rear Cross traffic Collision Warning), alerte de trafic transversal arrière	-	-	•	-	-	•
DAW (Driver Attention Warning), système de surveillance de la vigilance du conducteur	•	•	•	•	•	•
<b>Airbags &amp; ceintures de sécurité</b>						
Airbag frontaux conducteur et passager	•	•	•	•	•	•
Airbag de genoux conducteur	-	-	SP	-	-	SF
Airbags latéraux avant	•	•	•	•	•	•
Airbag rideaux à l'avant et à l'arrière	•	•	•	•	•	•
Ceintures de sécurité à 3 points sur tous les sièges	•	•	•	•	•	•
Prétensionneurs avec limiteur de charge sur les ceintures de sécurité à l'avant	•	•	•	•	•	•
Réglage en hauteur des ceintures de sécurité à l'avant	•	•	•	•	•	•
<b>Divers</b>						
Système antiviol à immobiliseur	•	•	•	•	•	•
Système de contrôle de pression des pneus (TPMS)	•	•	•	•	•	•
Kit de réparation de pneus	•	•	•	•	•	•
Capteurs de stationnement à l'arrière	-	•	•	•	•	•
Capteurs de stationnement avant	-	-	•	-	•	•
Frein à main électrique	-	-	•	-	-	•
Caméra de recul	-	TP	•	-	•	•
Préparation attache-remorque	-	-	-	•	•	•

• de série - pas d'application TP Techno Pack SP Sensation Pack SF Safety Pack

## ÉQUIPEMENT DE SÉRIE NOUVELLE i30 HATCHBACK / WAGON

### AIR

#### Extérieur

Rétroviseurs extérieurs chauffants à commande électrique

Phares à allumage automatique avec assistant automatique des feux de route

Vitres électriques à l'avant avec fonction automatique côté conducteur

Jantes en acier 15"

Kit de réparation de pneus

Rails de toit (sur Wagon)

#### Intérieur

Climatisation manuelle

Régulateur et limiteur de vitesse

Radio avec connexions AUX et USB

Ordinateur de bord

Siège conducteur réglable en hauteur

Safety Barrier Net (sur Wagon)

#### Sécurité, technologie & environnement

HAC (Hill start Assist Control), aide au démarrage en côte

ESC (Electronic Stability Control), contrôle de stabilité électronique

FCW (Forward Collision Warning), détection d'imminence d'impact

LKA (Lane Keeping Assist), aide au maintien de trajectoire

DAW (Driver Attention Warning), système de surveillance de la vigilance du conducteur

### TWIST (ÉQUIPEMENT ADDITIONNEL À LA VERSION AIR)

#### Extérieur

Répétiteurs de clignotants LED dans les rétroviseurs

Éclairage de jour LED

Éclairage de virage statique

Phares antibrouillard avant

Vitres arrière électriques

Jantes en alliage léger 15"

#### Intérieur

Volant en cuir

Siège passager réglable en hauteur

Support lombaire à commande électrique (siège conducteur)

Accoudoir central avant avec espace de rangement

Accoudoir central arrière avec porte-gobelets et trappe à skis

2 tweeters avant

Système mains-libres Bluetooth®

#### Sécurité, technologie & environnement

Capteurs de stationnement à l'arrière

### TECHNO PACK (ÉQUIPEMENT ADDITIONNEL À LA VERSION TWIST)

#### Extérieur

Calandre avec finition en chrome

Rétroviseurs extérieurs avec éclairage d'ambiance

Rétroviseurs extérieurs rabattables électriquement

Vitres électriques avant et arrière avec fonction automatique

Vitres surteintées à l'arrière

Jantes en alliage léger 16"

Capteur de pluie

#### Intérieur

Climatisation automatique bi-zone

Système de navigation à écran tactile 8" et DAB

Tom Tom Live Service

Smart Device Integration (intégration smartphone)

Sièges avant chauffants

#### Sécurité, technologie & écologie

Caméra de recul

Smart Key (ouverture et démarrage clé en poche)

### SKY (ÉQUIPEMENT ADDITIONNEL À LA VERSION TECHNO PACK)

#### Extérieur

Phares Bi-LED

Feux arrière avec technologie LED

Pare-brise athermique

Jantes en alliage léger 17"

#### Intérieur

Rétroviseur intérieur électrochromatique

Volant chauffant

Siège conducteur réglable électriquement

Revêtement des sièges en cuir

Ordinateur de bord Supervision avec écran TFT en couleurs 4,2"

Chargeur GSM sans fil (console centrale avant)

Sièges ventilés

#### Sécurité, technologie & environnement

BCW (Blind-spot Collision Warning), système de surveillance d'angle mort

SLIF (Speed Limit Information Function), système de reconnaissance

des panneaux routiers

Frein à main électrique

Capteurs de stationnement avant

RCCW (Rear Cross traffic Collision Warning), alerte de trafic transversal arrière

# ÉQUIPEMENT DE SÉRIE NOUVELLE i30 FASTBACK

## INSPIRE

### Extérieur

Rétroviseurs extérieurs à réglages électriques et chauffants  
 Rétroviseurs extérieurs avec répéteurs de clignotants LED  
 Phares à allumage automatique avec HBA (High Beam Assist), assistant automatique de feux de route  
 Eclairage de virage statique  
 Phares antibrouillard avant  
 Vitres électriques avant & arrière  
 Jantes en alliage 16" avec pneus 205/55R16

### Intérieur

Climatisation manuelle  
 Verrouillage central avec télécommande  
 Volant et pommeau de levier de vitesses en cuir  
 Siège conducteur réglable en hauteur  
 Support lombaire électrique (conducteur)  
 Régulateur & limiteur de vitesse  
 Trappe à skis  
 Radio MP3 RDS avec 4 haut-parleurs et commandes au volant  
 Système mains-libres Bluetooth® pour téléphone portable  
 Ordinateur de bord avec écran 3.5"

### Sécurité, technologie & écologie

ABS, EBD, BAS & HAC (Hill start Assist Control), aide au démarrage en côte  
 FCW (Forward Collision Warning), détection d'imminence d'impact  
 LKA (Lane Keeping Assist), aide au maintien de trajectoire  
 DAW (Driver Attention Warning), système de surveillance de la vigilance du conducteur  
 Capteurs de stationnement à l'arrière  
 Pré-câblage pour système d'attelage

## FEEL (ÉQUIPEMENT ADDITIONNEL À LA VERSION INSPIRE)

### Extérieur

Poignées de portes & grille de calandre chromée  
 Rétroviseurs extérieurs rabattables électriquement  
 Rétroviseurs extérieurs avec éclairage d'ambiance  
 Contour des vitres latérales look "aluminium brossé"  
 Vitres arrière surteintées  
 Capteur de pluie  
 Jantes en alliage 17" avec pneus 225/45R17

### Intérieur

Climatisation automatique bi-zone  
 Fonction de désembuage automatique  
 Rétroviseur intérieur électrochromatique  
 Smart Key (ouverture & démarrage „clé en poche“)  
 Palettes de commande de boîte de vitesses (avec DCT)  
 Siège passager réglable en hauteur  
 Revêtement des sièges en cuir/tissu (noir ou noir/gris)  
 2 tweeters dans le tableau de bord  
 Système mains-libres Bluetooth® avec reconnaissance vocale  
 Smart Device Integration (intégration smartphone)  
 Chargeur de GSM sans fil dans la console centrale  
 Système de navigation à écran tactile 8" (TomTom Live)  
 Caméra de recul avec guidage dynamique

### Sécurité, technologie & écologie

Capteurs de stationnement à l'avant  
 Drive Mode Select (choix entre 3 modes de conduite) (avec DCT)

## SHINE (ÉQUIPEMENT ADDITIONNEL À LA VERSION FEEL)

### Extérieur

Toit ouvrant vitré à commande électrique avec pare-soleil  
 Phares Bi-LED (croisement & route)  
 Feux arrière à technologie LED  
 Pare-brise athermique  
 Jantes en alliage 18" avec pneus 225/40R18

### Intérieur

Volant chauffant  
 Siège conducteur à commande électrique et 2 mémoires  
 Sièges avant chauffants & ventilés  
 Revêtement des sièges en cuir (noir ou noir/gris)  
 Accoudoir central avant coulissant  
 Pédalier sport en métal  
 Ordinateur de bord avec écran Supervision 4.2"

### Sécurité, technologie & écologie

SLIF (Speed Limit Information Function), système de reconnaissance des panneaux routiers  
 BCW (Blind-spot Collision Warning), système de surveillance d'angle mort  
 RCCW (Rear Cross traffic Collision Warning), alerte de trafic transversal arrière  
 Frein à main électrique

## COULEURS INTÉRIEURES



Noir (TRY)



Noir/Gris (GSY)\* (uniquement sur Fastback)

## COULEURS EXTÉRIEURES

COULEUR  
NON MÉTALLISÉE



Polar White (PYW)



Engine Red (JHR)

COULEUR  
MÉTALLISÉE



Champion Blue (U2U)



White Sand (Y3Y)



Pepper Grey (Z3G)

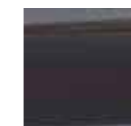

Moon Rock (XN3)

COULEUR  
MICA



Platinum Silver (U3S)



Fiery Red (PR2)



Stellar Blue (RWB)

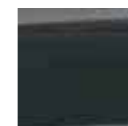

Olivine Grey (X5R)

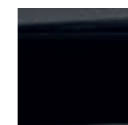

Phantom Black (PAE)

## JANTES HATCHBACK / WAGON



Enjoliveur 15"  
(Air)



Jantes en alliage léger 15"  
(Twist)



Jantes en alliage léger 16"  
(Inspire)



Jantes en alliage léger 16"  
(Twist Techno Pack)



Jantes en alliage léger 17"  
(Sky)



Jantes en alliage léger 17"  
(Feel)



Jantes en alliage léger 18"  
(Shine)

## PRIX NOUVELLE i30 HATCHBACK

	Cylindrée	Chev. Fisc.	Puissance (kW/ch)	Émission CO <sub>2</sub> (g/km)		Prix catalogue Hors TVA	Prix catalogue TVA 17% comprise
				NEDC2.0	WLTP		

### AIR

Essence							
1.4 6M/T	1368 cc	8	74/100	140	149	16.114,88 €	18.854,41 €

--	--	--	--	--	--	--	--

### TWIST

Essence							
1.4 6M/T	1368 cc	8	74/100	140 (143')	152 (158')	17.561,16 €	20.546,56 €
1.0 T-GDi 6M/T	998 cc	6	88/120	123 (126')	134 (140')	18.057,02 €	21.126,71 €
1.4 T-GDi 6M/T	1353 cc	8	103/140	129 (132')	140 (147')	18.842,15 €	22.045,32 €
1.4 T-GDi 7DCT	1353 cc	8	103/140	123-130 (126')	137-145 (142')	20.288,43 €	23.737,46 €

Diesel							
1.6 CRDi 6M/T	1598 cc	9	85/115	107-112 (110')	118-135(124')	20.247,11 €	23.689,12 €
1.6 CRDi 7DCT	1598 cc	9	85/115	105-107 (107')	121-127(123')	21.693,39 €	25.381,27 €

--	--	--	--	--	--	--	--

### SKY

<sup>1</sup>Techno Pack

Essence							
1.4 T-GDi 6M/T	1353 cc	8	103/140	132 (130-134²)	148 (137-156²)	22.561,16 €	26.396,56 €
1.4 T-GDi 7DCT	1353 cc	8	103/140	126 (126²)	142 (143²)	24.007,44 €	28.088,70 €

Diesel							
1.6 CRDi 6M/T	1598 cc	9	100/136	111	125	24.585,95 €	28.765,56 €
1.6 CRDi 7DCT	1598 cc	9	100/136	111 (107-113²)	127 (124-135²)	26.032,23 €	30.457,71 €

<sup>2</sup>Sensation Pack

## OPTIONS & PACKS

Peinture métallisée/mica	495,87 €	580,17 €
Techno Pack sur Twist	1.611,57 €	1.885,54 €
Sensation Pack sur Sky (1.4 T-GDi 6M/T) <ul style="list-style-type: none"><li>Toit ouvrant panoramique à commande électrique</li> <li>Airbag de genoux conducteur</li> <li>Fonction mémoire pour siège conducteur</li> <li>Montant “A” en tissu</li> <li>Pédales en métal</li></ul>	1.115,70 €	1.305,37 €
Sensation Pack sur Sky 1.4 T-GDi 7DCT & 1.6 CRDi 7DCT (Équipement additionnel à la Sensation Pack) <ul style="list-style-type: none"><li>FCA avec détection d'obstacles</li> <li>Régulateur de vitesse adaptatif</li></ul>	1.652,89 €	1.933,88 €

## PRIX NOUVELLE i30 WAGON

	Cylindrée	Chev. Fisc.	Puissance (kW/ch)	Émission CO <sub>2</sub> (g/km)		Prix catalogue Hors TVA	Prix catalogue TVA 17% comprise
				NEDC2.0	WLTP		

### AIR

Essence							
1.4 6M/T	1368 cc	8	74/100	141-143	146-162	16.850,43 €	19.715,00 €

--	--	--	--	--	--	--	--

### TWIST

Essence							
1.4 6M/T	1368 cc	8	74/100	140 (143')	148 (155')	18.296,69 €	21.407,13 €
1.0 T-GDi 6M/T	998 cc	6	88/120	122 (125')	132 (139')	18.792,56 €	21.987,30 €
1.4 T-GDi 6M/T	1353 cc	8	103/140	130-134 (132')	137-156 (146')	19.577,69 €	22.905,90 €
1.4 T-GDi 7DCT	1353 cc	8	103/140	123-130 (124')	137-145 (140')	21.023,97 €	24.598,04 €

Diesel							
1.6 CRDi 6M/T	1598 cc	9	85/115	107-112 (111')	118-135 (123')	20.982,64 €	24.549,69 €
1.6 CRDi 7DCT	1598 cc	9	85/115	105-107 (106')	121-127 (123')	22.428,93 €	26.241,85 €

--	--	--	--	--	--	--	--

### SKY

<sup>1</sup>Techno Pack

Essence							
1.4 T-GDi 6M/T	1353 cc	8	103/140	132 (130-134²)	149 (137-156²)	23.296,69 €	27.257,13 €
1.4 T-GDi 7DCT	1353 cc	8	103/140	125 (125²)	142 (143²)	24.742,98 €	28.949,29 €

Diesel							
1.6 CRDi 6M/T	1598 cc	9	100/136	112	125	25.321,49 €	29.626,14 €
1.6 CRDi 7DCT	1598 cc	9	100/136	110 (110²)	127 (127²)	26.767,77 €	31.318,29 €

<sup>2</sup>Sensation Pack

## OPTIONS & PACKS

Peinture métallisée/mica	495,87 €	580,17 €
Techno Pack sur Twist	1.611,57 €	1.885,54 €
Sensation Pack sur Sky (1.4 T-GDi 6M/T) <ul style="list-style-type: none"><li>Toit ouvrant panoramique à commande électrique</li> <li>Airbag de genoux conducteur</li> <li>Fonction mémoire pour siège conducteur</li> <li>Montant “A” en tissu</li> <li>Pédales en métal</li></ul>	1.115,70 €	1.305,37 €
Sensation Pack sur Sky 1.4 T-GDi 7DCT & 1.6 CRDi 7DCT (Équipement additionnel à la Sensation Pack) <ul style="list-style-type: none"><li>FCA avec détection d'obstacles</li> <li>Régulateur de vitesse adaptatif</li></ul>	1.652,89 €	1.933,88 €

## PRIX NOUVELLE i30 FASTBACK

	Cylindrée	Chev. Fisc.	Puissance (kW/ch)	Émission CO <sub>2</sub> (g/km)		Prix catalogue Hors TVA	Prix catalogue TVA 17% comprise
				NEDC2.0	WLTP		

### INSPIRE

Essence							
1.0 T-GDi 6M/T	998 cc	6	88/120	123 - 126	131-144	18.594,21 €	21.755,23 €

### FEEL

Essence							
1.0 T-GDi 6M/T	998 cc	6	88/120	125	139	20.701,65 €	24.220,93 €
1.4 T-GDi 6M/T	1353 cc	8	103/140	132	146	21.528,10 €	25.187,88 €
1.4 T-GDi 7DCT	1353 cc	8	103/140	125	141	22.974,38 €	26.880,02 €

Diesel							
1.6 CRDi 6M/T	1598 cc	9	100/136	112	125	23.552,89 €	27.556,88 €
1.6 CRDi 7DCT	1598 cc	9	100/136	110	126	24.999,17 €	29.249,03 €

### SHINE

Essence							
1.4 T-GDi 6M/T	1353 cc	8	103/140	132	149	24.173,00 €	28.282,41 €
1.4 T-GDi 7DCT	1353 cc	8	103/140	124 (124*)	142 (142*)	25.619,00 €	29.974,23 €

Diesel							
1.6 CRDi 6M/T	1598 cc	9	100/136	112	124	26.198,00 €	30.651,66 €
1.6 CRDi 7DCT	1598 cc	9	100/136	109 (109*)	126 (126*)	27.643,80 €	32.343,25 €

\*Safety Pack

## OPTIONS & PACKS

Peinture métallisée/mica	495,87€	580,17 €
Safety Pack sur Shine 7DCT	825,62 €	965,98 €
<ul style="list-style-type: none"> <li>Régulateur de vitesse adaptatif</li> <li>FCA avec détection d'obstacles</li> <li>Airbag de genoux conducteur</li> </ul>		
Intérieur gris	247,93 €	290,08 €



\* Hyundai. La seule marque à vous offrir de série 5 ans de garantie sans limitation de kilométrage.

## SPÉCIFICATIONS TECHNIQUES NOUVELLE i30 HATCHBACK

	1.4i	1.0 T-GDi	1.4 T-GDi			1.6 CRDi 115ch		1.6 CRDi 136ch			
<b>MOTEUR</b>											
Carburant	Essence	Essence	Essence			Diesel		Diesel			
Nombre de cylindres	4 en ligne	3 en ligne	4 en ligne			4 en ligne		4 en ligne			
Nombre de soupapes par cylindre	4	4	4			4		4			
Cylindrée	1.368	998	1.353			1.598		1.598			
Taux de compression	10,5	10,0	10,0			16,0		16,0			
Puissance	74kW - 100ch / 6.000 tpm	88kW - 120ch / 6.000 tpm	103kW - 140ch / 6.000 tpm			85kW - 115ch / 4.000 tpm		100kW - 136ch / 4.000 tpm			
Couple	134Nm / 4.000 tpm	171Nm / 1.500 - 4.000 tpm	242Nm / 1.500 tpm			280Nm / 1.500 - 2.750 tpm		280Nm / 1.500 - 2.500 tpm (Man) 320Nm / 2.000 - 3.000 tpm (DCT)			
Puissance fiscale	8	6	8			9		9			
Norme d'émission	Euro 6d-TEMP	Euro 6d-TEMP	Euro 6d-TEMP			Euro 6d-TEMP		Euro 6d-TEMP			
Nombre de rapports	6 manuelle	6 manuelle	6 manuelle	7 DCT (automatique)	6 manuelle	7 DCT (automatique)	6 manuelle	7 DCT (automatique)	6 manuelle		
<b>DIRECTION</b>											
Rayon de braquage min. (m)	5,3										
<b>FREINS</b>											
Avant / arrière	Disques ventilés / Disques										
<b>SUSPENSION</b>											
Avant / arrière	Indépendante avec jambes de force type McPherson / Système multilink										
Pneus	195/65R15, 205/55R16 ou 225/45R17										
<b>CONSUMMATION (l/100km)</b>											
	Air	Twist (Techno Pack)	Twist (Techno Pack)	Twist (Techno Pack)	Sky (Sensation Pack)		Twist (Techno Pack)		Skyl (Sensation Pack)		
Consommation combinée (NEDC 2.0)	6,2	6,2 (6,2)	5,4 (5,5)	5,7 (5,8)	5,4-5,7 (5,5)	5,8 (5,7-5,9)	5,5 (5,5)	4,1-4,3 (4,2)	4,0-4,1 (4,1)	4,2	4,2 (4,1-4,3)
Consommation combinée (WLTP)	6,6	6,7 (7,0)	5,9 (6,2)	6,1 (6,5)	6,0-6,4 (6,2)	6,5 (6,0-6,8)	6,3 (6,3)	4,5-5,1 (4,8)	4,6-4,9 (4,7)	4,8	5,0 (4,7-5,2)
<b>ÉMISSION CO<sub>2</sub> (g/km)</b>											
Émission combinée (NEDC 2.0)	140	140 (143)	123 (126)	129 (132)	123-130 (126)	132 (130-134)	126 (126)	107-112 (110)	105-107 (107)	111	111 (107-113)
Émission combinée (WLTP)	149	152 (158)	134 (140)	140 (147)	137-145 (142)	148 (137-156)	142 (143)	118-135 (124)	121-127 (123)	125	127 (124-135)
<b>PERFORMANCES</b>											
Accélération 0-100 km/h (s)	12,6		11,1	8,9	9,2	8,9	9,2	10,9	10,9	10,2	9,9
Vitesse maximale (km/h)	183		190	210	205	210	205	192	191	200	200
<b>DIMENSIONS EXTÉRIEURES (MM)</b>											
Longueur	4.340										
Largeur (sans/avec rétroviseurs)	1.795 / 2.039										
Hauteur	1.455										
Empattement	2.650										
Garde au sol	140										
<b>POIDS (KG)</b>											
Poids en ordre de marche (min.)	1.185	1.220	1.235	1.267	1.235	1.267	1.313	1.343	1.313	1.343	
Poids en ordre de marche (max.)	1.332	1.368	1.383	1.415	1.383	1.415	1.461	1.491	1.461	1.491	
Charge maximale	1.760	1.800	1.820	1.850	1.820	1.850	1.880	1.910	1.880	1.910	
Poids tractable (non freiné / freiné)	600/1.200	600/1.200	600/1.410		600/1.410		650/1.500		650/1.500		
Réservoir de carburant (l)	50										
Coffre à bagages (min/max) (l, norme VDA)	395 / 1.301										

\*La garantie de 5 ans sans limitation de kilométrage s'applique uniquement aux véhicules Hyundai vendus initialement à un client final par un distributeur Hyundai agréé, comme indiqué dans les termes et conditions du livret de garantie.



## SPÉCIFICATIONS TECHNIQUES NOUVELLE i30 WAGON

	1.4i	1.0 T-GDi	1.4 T-GDi			1.6 CRDi 115ch		1.6 CRDi 136ch			
<b>MOTEUR</b>											
Carburant	Essence	Essence	Essence			Diesel		Diesel			
Nombre de cylindres	4 en ligne	3 en ligne	4 en ligne			4 en ligne		4 en ligne			
Nombre de soupapes par cylindre	4	4	4			4		4			
Cylindrée	1368	998	1.353			1.598		1.598			
Taux de compression	10,5	10,0	10,0			16,0		16,0			
Puissance	74kW - 100ch / 6.000 tpm	88kW - 120ch / 6.000 tpm	103kW - 140ch / 6.000 tpm			85kW - 115ch / 4.000 tpm		100kW - 136ch / 4.000 tpm			
Couple	134Nm / 4.000 tpm	171Nm / 1.500 - 4.000 tpm	242Nm / 1.500 tpm			280Nm / 1.500 - 2.750 tpm		280Nm / 1.500 - 3.000 tpm (Man) 320Nm / 2.000 - 3.000 tpm (DCT)			
Puissance fiscale	8	6	8			9		9			
Norme d'émission	Euro 6d-TEMP	Euro 6d-TEMP	Euro 6d-TEMP			Euro 6d-TEMP		Euro 6d-TEMP			
Nombre de rapports	6 manuelle	6 manuelle	6 manuelle	7 DCT (automatique)	6 manuelle	7 DCT (automatique)	6 manuelle	7 DCT (automatique)	6 manuelle	7 DCT (automatique)	
<b>DIRECTION</b>											
Rayon de braquage min. (m)	5,3										
<b>FREINS</b>											
Avant / arrière	Disques ventilés / Disques										
<b>SUSPENSION</b>											
Avant / arrière	Indépendante avec jambes de force type McPherson / Système multilink										
Pneus	195/65R15, 205/55R16 ou 225/45R17										
<b>CONSUMMATION (l/100km)</b>											
	Air	Twist (Techno Pack)	Twist (Techno Pack)	Twist (Techno Pack)		Sky (Sensation Pack)		Twist (Techno Pack)		Sky (Sensation Pack)	
Consommation combinée (NEDC 2.0)	6,2	6,2 (6,2)	5,4 (5,5)	5,7-5,9 (5,8)	5,4-5,7 (5,5)	5,8 (5,7-5,9)	5,5 (5,5)	4,1-4,3 (4,3)	4,0-4,1 (4,1)	4,3	4,2 (4,2)
Consommation combinée (WLTP)	6,4-7,2	6,5 (6,8)	5,8 (6,1)	6,0-6,8 (6,4)	6,0-6,4 (6,2)	6,6 (6,0-6,8)	6,3 (6,3)	4,5-5,1 (4,7)	4,6-4,9 (4,7)	4,8	5,0 (5,0)
<b>ÉMISSION CO<sub>2</sub>(g/km)</b>											
Émission combinée (NEDC 2.0)	141-143	140 (143)	122 (125)	130-134 (132)	123-130 (124)	132 (130-134)	125 (125)	107-112 (111)	105-107 (106)	112	110 (110)
Émission combinée (WLTP)	146-162	148 (155)	132 (139)	137-156 (146)	137-145 (140)	149 (137-156)	142 (143)	118-135 (123)	121-127 (123)	125	127 (127)
<b>PERFORMANCES</b>											
Accélération 0-100 km/h (s)	12,9	11,3	9,1	9,4	9,1	9,4	11,1	11,1	10,4	10,1	
Vitesse maximale (km/h)	183	190	210	205	210	205	192	192	200	200	
<b>DIMENSIONS EXTÉRIEURES (MM)</b>											
Longueur	4585										
Largeur (sans/avec rétroviseurs)	1.795 / 2.039										
Hauteur	1.475										
Empattement	2.650										
Garde au sol	140										
<b>POIDS (KG)</b>											
Poids en ordre de marche (min.)	1.210	1.245	1.262	1.294	1.262	1.294	1.340	1.370	1.340	1.370	
Poids en ordre de marche (max.)	1.364	1.400	1.417	1.450	1.417	1.450	1.495	1.526	1.495	1.526	
Charge maximale	1.800	1.840	1.850	1.880	1.850	1.880	1.920	1.940	1.920	1.940	
Poids tractable (non freiné / freiné)	600/1.200	600/1.200	600/1.410		600/1.410		650/1.500		650/1.500		
Réservoir de carburant (l)	50										
Coffre à bagages (min/max) (l, norme VDA)	602 / 1.650										

## SPÉCIFICATIONS TECHNIQUES NOUVELLE i30 FASTBACK

	1.0 T-GDi	1.4 T-GDi			1.6 CRDi 136ch		
<b>MOTEUR</b>							
Carburant	Essence	Essence			Diesel		
Nombre de cylindres	3 en ligne	4 en ligne			4 en ligne		
Nombre de soupapes par cylindre	4	4			4		
Cylindrée	998	1.353			1.598		
Taux de compression	10,0	10,0			16,0		
Puissance	88kW - 120ch / 6.000 tpm	103kW - 140ch / 6.000 tpm			100kW - 136ch / 4.000 tpm		
Couple	171Nm / 1.500 - 4.000 tpm	242Nm / 1.500 tpm			280Nm / 1.500 - 2.500 tpm (man) 320Nm / 2.000 - 3.000 tpm (DCT)		
Puissance fiscale	6	8			9		
Norme d'émission	Euro 6d-TEMP	Euro 6d-TEMP			Euro 6d-TEMP		
Nombre de rapports	6 manuelle	6 manuelle	7 DCT (automatique)	6 manuelle	7 DCT (automatique)	7 DCT (automatique)	
<b>DIRECTION</b>							
Rayon de braquage min. (m)	5,3						
<b>FREINS</b>							
Avant / arrière	Disques ventilés / Disques						
<b>SUSPENSION</b>							
Avant / arrière	Indépendante avec jambes de force type McPherson / Système multilink						
Pneus	205/55R16, 225/45R17 ou 225/40R18						
<b>CONSUMMATION (l/100km)</b>							
	Inspire	Feel	Feel	Shine (Safety Pack)		Shine (Safety Pack)	
Consommation combinée (NEDC 2.0)	5,4-5,5	5,5	5,8	5,5	5,8	5,5 (5,5)	
Consommation combinée (WLTP)	5,8-6,3	6,1	6,4	6,2	6,5	6,2 (6,2)	
<b>ÉMISSION CO<sub>2</sub> (g/km)</b>							
Émission combinée (NEDC 2.0)	123-126	125	132	125	132	124 (124)	
Émission combinée (WLTP)	131-144	139	146	141	149	142 (142)	
<b>PERFORMANCES</b>							
Accélération 0-100 km/h (s)	11,3	11,3	9,1	9,4	9,1	9,4	
Vitesse maximale (km/h)	190	190	210	205	210	205	
<b>DIMENSIONS EXTÉRIEURES (MM)</b>							
Longueur	4.455						
Largeur (sans/avec rétroviseurs)	1.795 / 2.039						
Hauteur	1.425						
Empattement	2.650						
Garde au sol	135						
<b>POIDS (KG)</b>							
Poids en ordre de marche (min.)	1.242	1.255	1.287	1.255	1.287	1.335	
Poids en ordre de marche (max.)	1.385	1.409	1.439	1.409	1.439	1.487	
Charge maximale	1.820	1.840	1.860	1.840	1.860	1.900	
Poids tractable (non freiné / freiné)	600/1.200	600/1.410		600/1.410		650/1.500	
Réservoir de carburant (l)	50						
Coffre à bagages (min/max) (l, norme VDA)	450/1.351						

## ACCESSOIRES



Accessoires 5 portes, Wagon et Fastback	Réf.	Prix client (TVA et montage inclus)
Eclairage a LED de l'espace-pieds avant (Blanc ou blue)	99650-ADE20	129,57 €
Kit été 17" avec pneus Kumho (4pc)	KSCI30	1.062,67 €
17" kit hiver alu + pneus Yokohama (TPMS inclus)	52910-G4300TYW	1.478,45 €
Protection de seuil avec logo i30 (4pc)	G4450-ADE00ST	101,53 €
Tapis de sol en caoutchouc	G4131-ADE00GR	46,41 €
Kit roue galette 16" + outillage	A15SWT130PD	213,69 €

Accessoires 5 portes	Réf.	Prix client (TVA et montage inclus)
Protection de pare choc arrière noire	G4272-ADE00BL	58,02 €

Accessoires Wagon	Réf.	Prix client (TVA et montage inclus)
Transport plus pack (câblage 7P inclus)	TPPI30PDW7	761,95 €
Protection de pare choc arrière RVS	G4274-ADE00ST	109,26 €

Accessoires Fastback	Réf.	Prix client (TVA et montage inclus)
Tapis de coffre, réversible	G4120-ADE40	58,98 €

**5 ANS** GARANTIE  
KILOMÉTRAGE ILLIMITÉ

**\* Roulez sans souci pendant 5 ans.  
Exclusivement chez Hyundai\*\*.**

Avec votre Hyundai, vous bénéficiez du pack de garanties de Hyundai\*\*. Il s'agit de 5 ans de garantie sans limitation de kilométrage, de l'assistance mobilité partout en Europe et 5 ans de Health Check annuel.



**5 ans de garantie sans limitation de kilométrage\*\***

**La qualité de votre voiture assurée.** Votre nouvelle Hyundai bénéficie d'une période de garantie de 5 ans pour les défauts de production et de fabrication, de pare-chocs à pare-chocs. Le moindre défaut fera l'objet d'une réparation totalement gratuite. Sans limitation de kilométrage, sans exception. Une garantie que vous ne retrouverez nulle part ailleurs.



**5 ans de Health Check gratuit\*\***

**Votre Hyundai toujours en pleine forme.** Comme sécurité complémentaire, nous vous offrons un 'Health check' annuel. Il s'agit d'une inspection intermédiaire qui vous apporte la certitude que toutes les pièces importantes de votre voiture sont toujours en parfaite condition de marche : liquide, frein, pneu, essuie-glaces et système d'éclairage.



**Lifetime assistance\*\*\* partout en Europe**

**Une aide en cas de panne et/ou accident dans toute l'Europe.** Même au volant d'une Hyundai, un pépin peut survenir. Pour éviter tout contretemps, vous pouvez compter sur une assistance professionnelle sur place et donc la garantie de poursuivre votre voyage. Et cela, même en cas d'erreur de carburant, de perte ou oubli des clés à l'intérieur, de pneu plat ou de problème de batterie. Nous sommes à votre disposition 24 heures sur 24 et 7 jours sur 7, en Belgique comme à l'étranger.

\*La garantie de 5 ans sans limitation de kilométrage s'applique uniquement aux véhicules Hyundai vendus initialement à un client final par un distributeur Hyundai agréé, comme indiqué dans les termes et conditions du livret de garantie.

\*\* Sauf les modèles ix35 Fuel Cell, H-1 et H350.

\*\*\* Hyundai Assistance (panne et accident) vous couvrent pendant la durée de vie entière de votre véhicule. Life time. Condition: une prolongation de 12 mois de l'assistance vous est proposée au cas où l'entretien de votre Hyundai est effectué chez un Réparateur Agréé et selon les exigences du constructeur (Life time pas d'application sur H-1, H350 et Ioniq. De série sur H-1, H350, 3 ans de Hyundai Assistance et sur Ioniq, 8 ans de Hyundai Assistance).

## Ne laissez pas l'hiver vous arrêter.

Les roues hiver sont spécialement adaptées aux conditions hivernales. Elles permettent d'optimiser la traction, le comportement du véhicule et la qualité du freinage. Dès que la température passe sous la barre des 7°C, par temps humide ou sec, il est vivement recommandé de passer aux roues hiver.

Distance de freinage sur une route enneigée à une vitesse de 50 km/h

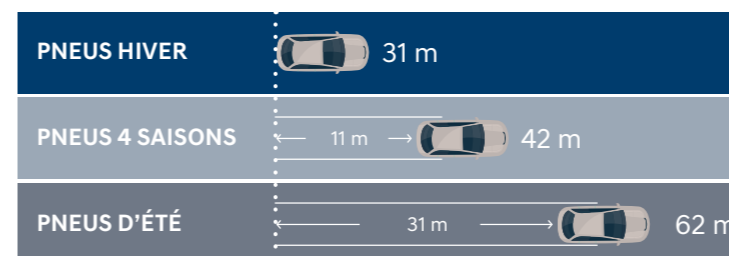

## 5 raisons importantes pour vous équiper de roues hiver :

- Le profil adapté et le choix de la gomme donnent à vos pneus hiver **un meilleur grip sur des routes mouillées et glissantes.**
- Le profil du pneu hiver est spécialement conçu pour évacuer de l'eau en-dessous de vos pneus **afin d'éviter l'aquaplaning et autre glissades.**
- Les pneus hiver **diminuent la distance de freinage** par un facteur de 2 à 3.
- Le dessin du pneu sur les pneus hiver **améliore fortement la tenue de route dans les virages.**
- Les pneus hiver **sont obligatoires** dans différents pays européens comme l'Allemagne, le Luxembourg, l'Autriche,...



**Découvrez toutes nos promotions sur  
[hyundai.lu/roueshiver](http://hyundai.lu/roueshiver) ou chez votre distributeur.**

# i30 HATCHBACK **N**



# TOUTE NOUVELLE i30 FASTBACK **N**





## Battements de cœur par minute

„La Hyundai i30 N a été développée dans le seul but d'offrir à nos clients un plaisir de conduite maximal dans un véhicule haute performance abordable. C'est pourquoi nous mesurons ses performances non seulement en tour par minute, mais aussi en battement de cœur par minute.”

Albert Biermann  
Directeur Général Adjoint de la Division Développement de la Performance  
et Véhicules Haute Performance

# Pour des prestations de haut vol

Les designers Hyundai ont collaboré étroitement avec des spécialistes en aérodynamique pour créer l'expérience de conduite la plus exaltante possible. Le résultat ? Une caisse surbaissée et une suspension qui contribuent directement à l'aérodynamique en réduisant la portance et en améliorant l'équilibre sur la route. Les pare-chocs avant et arrière agressifs avec larges prises d'air comptent parmi les éléments clés du design, tout comme le becquet arrière aérodynamique doté d'un troisième feu stop triangulaire et la double sortie d'échappement. La Nouvelle i30N est équipée d'un moteur turbo 2.0 L qui développe une puissance maximale de 250 ou 275ch et délivre un couple maximum de 378 Nm (en mode overboost).

La nouvelle i30N doit ses excellentes performances en virage à de nouveaux équipements, comme le N Corner Carving Differential (différentiel à glissement limité à régulation électronique). Celui-ci permet aux roues motrices de tourner à des vitesses distinctes en leur appliquant des niveaux de couple différents. L'Active Variable Exhaust System (système d'échappement variable actif) offre différentes sonorités d'échappement - raffinée en mode Normal, plus engagée en mode Sport, nettement plus puissante avec des détonations de carburant en mode N. Des détails qui attirent le regard.



# Choisissez votre puissance et niveau de confort

L'union fait la force. Les modes de conduite de la i30 N peuvent être affichés sur l'écran flottant tactile positionné de manière optimale. Les données de conduite comprennent : la puissance, le couple, la pression de turbo ainsi que les chronos au tour et les valeurs d'accélération. Le menu spécifique en mode N permet aussi de personnaliser les réglages du moteur, des suspensions, de la direction, du différentiel, de la transmission, de la fonction Rev Matching, de la sonorité d'échappement et du contrôle de stabilité.

L'habitacle de la i30 N est dédié tant au contrôle du véhicule qu'au confort de ses occupants. Le design est focalisé sur la relation directe entre le véhicule et le conducteur. Les sièges N Sport exclusifs garantissent un maintien latéral optimal et un maximum de flexibilité afin de permettre à chaque conducteur d'adopter la meilleure position de conduite possible.

Grâce à la suspension à commande électronique (ECS), qui vous permet de choisir la rigidité de la suspension d'une simple pression sur un bouton, vous pouvez personnaliser la force d'amortissement de votre i30 N. Et pour encore plus de sérénité, vous pouvez compter sur les 5 ans de garantie sans limitation de kilométrage. Parce que comme chaque Hyundai, la i30 N est fabriquée en respectant les meilleurs standards de qualité.



La i30 N est dotée de sièges sport hautes performances exclusifs offrant un soutien lombaire renforcé. Les assises extensibles garantissent également un support et un confort rehaussés. Choisissez un habillage mêlant suède et cuir ou en tissu.



# ÉQUIPEMENT i30 N

	N	N Performance Pack
<b>Extérieur</b>		
<b>Carrosserie</b>		
Poignées de portes couleur carrosserie	•	•
Grille de calandre avec logo "N"	•	•
Spoiler "N" en "glossy black"	•	•
Pare-chocs AV et AR "N"	•	•
Liseré rouge sur pare-chocs AV & AR	.*	.*
Jupes latérales noires	•	•
Double sortie d'échappement	•	•
Toit ouvrant panoramique électrique**	0	0
<b>Rétroviseurs extérieurs</b>		
En couleur "glossy black"	•	•
À commande électrique & chauffants	•	•
Rabattables électriquement	-	•
Répétiteurs de clignotants LED	•	•
Avec éclairage d'ambiance	-	•
<b>Éclairage</b>		
Feux de jour LED	•	•
Phares à allumage automatique	•	•
Assistant automatique de feux de route (HBA)	•	•
Phares Bi-LED (croisement & route)	•	•
Eclairage de virage statique	•	•
Clignotants "one touch" (fonction confort)	•	•
<b>Vitres</b>		
Vitres teintées	•	•
Pare-brise athermique	-	•
Vitres arrière surteintées	•	•
Vitres électriques AV & AR	•	•
Fonction automatique "up & down" AV & AR	•	•
<b>Essuie-glace</b>		
Essuie-glace à balayage intermittent	•	•
Capteur de pluie	-	•
Essuie-glace AR à balayage intermittent	•	•
<b>Jantes &amp; Pneus</b>		
Jantes en alliage léger 18"	•	-
Jantes en alliage léger 19"	-	•
Pneus 225/40R18 (Michelin)	•	-
Pneus 235/35R19 (Pirelli)	-	•

\* Liseré Dark Silver avec couleur de carrosserie Engine Red \*\* Toit ouvrant électrique pour Fastback N

	N	N Performance Pack
<b>Intérieur</b>		
<b>Ventilation</b>		
Climatisation automatique bi-zone	•	•
Fonction de désembuage automatique	•	•
<b>Rétroviseur intérieur</b>		
Rétroviseur électrochromatique	•	•
<b>Verrouillage</b>		
Verrouillage central à télécommande	•	-
Smart Key (ouverture & démarrage clé en poche)	-	•
<b>Volant</b>		
Volant réglable en hauteur & profondeur	•	•
Volant "N" en cuir	•	•
Volant chauffant	-	•
Pommeau de levier de vitesses "N" en cuir	•	•
<b>Sièges</b>		
Siège conducteur & passager réglables en hauteur	•	•
Support lombaire réglable électriquement (conducteur)	•	•
Support lombaire réglable électriquement (passager)	-	•
Sièges AV à commande électrique	-	•
Siège conducteur électrique avec mémoire	-	•
Siège conducteur avec longueur d'assise réglable	•	•
Siège passager avec longueur d'assise réglable	-	•
Appuie-tête AV & AR réglables	•	•
Sièges AV chauffants	-	•
Revêtement de sièges en tissu avec logo "N"	•	-
Revêtement de sièges en cuir/suède artificiel avec logo "N"	-	•
Banquette AR rabattable 60/40	•	•
<b>Coffre</b>		
Alimentation 12v	•	•
Eclairage du coffre	•	•
Barre stabilisatrice	-	•
<b>Divers</b>		
2 prises 12v dans la console centrale avant	•	•
Accoudoir central avant avec espace de rangement	•	•
Porte-gobelets à l'avant	•	•
Accoudoir central arrière avec porte-gobelets	•	•
Ciel de pavillon noir	•	•
Régulateur de vitesse	•	•
Lampes de lecture AV	•	•
Miroirs de courtoisie éclairés	•	•
Pédalier sport en métal	•	•

• de série O optionnel - pas d'application

# ÉQUIPEMENT i30 N

	N	N Performance Pack
<b>Système audio &amp; navigation</b>		
<b>Audio</b>		
Radio MP3, RDS, DAB	•	•
Commandes audio au volant	•	•
Prises AUX et USB dans la console centrale	•	•
2 haut-parleurs avant	•	•
2 haut-parleurs arrière	•	•
2 tweeters dans le tableau de bord	•	•
Système mains-libres Bluetooth® avec reconnaissance vocale	•	•
Smart Device Integration	•	•
Chargeur de GSM sans fil dans console centrale	•	•
<b>Navigation</b>		
Système de navigation à écran tactile couleurs 8"	•	•
Caméra de recul	•	•
Tom Tom Live Services	•	•
<b>Information</b>		
Ordinateur de bord avec écran TFT 4.2" Supervision	•	•
Menus spécifiques "N" (High Performance Driving Data)	•	•

<b>Sécurité</b>		
<b>Systèmes électroniques</b>		
ABS, EBD & BAS	•	•
HAC (Hill start Assist Control), aide au démarrage en côte	•	•
ESC (Electronic Stability Control), contrôle de stabilité électronique	•	•
FCW (Forward Collision Warning), détection d'imminence d'impact	•	•
LKA (Lane Keeping Assist), aide au maintien de trajectoire	•	•
SLIF (Speed Limit Information Function), système de reconnaissance des panneaux routiers	•	•
DAW (Driver Attention Warning), système de surveillance de la vigilance du conducteur	•	•
<b>Airbags &amp; Ceintures de sécurité</b>		
Airbags frontaux conducteur & passager	•	•
Airbags latéraux avant	•	•
Airbags rideaux avant & arrière	•	•
Airbag de genoux pour le conducteur	•	•
Réglage en hauteur des ceintures avant	•	•
<b>Système de freinage</b>		
Freins à disques ventilés à l'avant	diam 330mm	diam 345mm
Freins à disques pleins à l'arrière	diam 300mm	-
Freins à disques ventilés à l'arrière	-	diam 314mm
Etriers de freins de couleur rouge	•	-
Etriers de freins de couleur rouge avec logo "N"	-	•

• de série - pas d'application

## Divers

Système antivol à immobiliseur	•	•
Système de contrôle de la pression des pneus (TPMS)	•	•
Kit de réparation de pneus	•	•
Capteurs de stationnement à l'arrière	•	•
Capteurs de stationnement à l'avant	-	•
<b>ÉQUIPEMENT SPECIFIQUE "N"</b>		
Corner Carving Differential (Différentiel à glissement limité à régulation électronique)	-	•
Power Sense Axle (train avant modifié)	•	•
Grin Control System (choix entre 5 modes de conduite)	•	•
Suspension à contrôle électronique	•	•
Rev Matching	•	•
Electronic Sound Generator	•	•
Variable Exhaust Valve System	-	•
Launch Control	•	•
Fonction "Overboost" (350Nm → 378Nm - max 18 sec.)	•	•

## COULEURS EXTÉRIEURES

COULEUR NON MÉTALLISÉE



Polar White (PYW)

COULEUR MÉTALLISÉE/MICA



Pepper Grey (Z3G)

COULEUR SPÉCIALE



Performance Blue (XFB)



Engine Red (JHR)



Phantom Black (PAE)



Shadow Grey (TKG)  
Uniquement sur Fastback N

## JANTES



Jantes 18" en alliage léger



Jantes 19" en alliage léger

**DÉCOUVREZ TOUS NOS ACCESSOIRES SUR HYUNDAI.LU/ACCESSOIRES ET CHEZ VOTRE DISTRIBUTEUR HYUNDAI**

## ÉQUIPEMENT DE SÉRIE i30 N

### N

#### Extérieur

Kit de carrosserie “N” (pare-chocs, jupes, spoiler de toit, rétroviseurs noirs)

Double sortie d'échappement

Rétroviseurs extérieurs à réglages électriques et chauffants

Rétroviseurs extérieurs avec clignotants LED

Phares à allumage automatique avec assistant de feux de route (HBA)

Phares Bi-LED (croisement & route) & éclairage de virage statique

Vitres arrière surteintées

Vitres électriques AV & AR à fonction automatique up/down

Jantes en alliage léger 18“ avec pneus 225/40R18 (Michelin)

#### Intérieur

Climatisation automatique bi-zone (avec désembuage automatique)

Rétroviseur électrochromatique

Verrouillage central à télécommande

Volant réglable en hauteur & profondeur

Volant & pommeau de levier de vitesses “N” en cuir

Sièges avant réglables en hauteur

Support lombaire réglable électriquement (conducteur)

Siège conducteur avec longueur d'assise réglable

Revêtement de sièges en tissu avec logo “N”

Ciel de pavillon noir

Régulateur de vitesse

Pédalier sport en métal

Radio MP3, RDS, DAB avec commande au volant

4 haut-parleurs & 2 tweeters

Système mains-libres Bluetooth® avec reconnaissance vocale

Smart Device Integration

Chargeur de GSM sans fil dans console centrale

Système de navigation à écran tactile couleurs 8“ & caméra de recul

Ordinateur de bord avec écran TFT 4.2“ Supervision

Menus “N” (High Performance Driving Data)

#### Sécurité & technologie

ABS, EBD, BAS, ESC & HAC (Hill start Assist Control), aide au démarrage en côte

FCW (Forward Collision Warning), détection d'imminence d'impact

LKA (Lane Keeping Assist), aide au maintien de trajectoire

SLIF (Speed Limit Information Function), système de reconnaissance

des panneaux routiers

DAW (Driver Attention Warning), système de surveillance de la vigilance du conducteur

7 airbags dont 1 de genoux pour le conducteur

Freins à disques ventilés à l'avant (diam 330mm)

Freins à disques pleins à l'arrière (diam 300mm)

Etriers de freins de couleur rouge

Capteurs de stationnement à l'arrière

### Équipement spécifique “N”

Power Sense Axle (train avant modifié)

Grin Control System (choix entre 5 modes de conduite)

Suspension à controle électronique

Rev Matching

Electronic Sound Generator

Launch Control

### N PERFORMANCE PACK (ÉQUIPEMENT ADDITIONNEL À LA VERSION N)

#### Extérieur

Rétroviseurs extérieurs rabattables électriquement

Rétroviseurs extérieurs avec éclairage d'ambiance

Pare-brise athermique

Jantes en alliage léger 19“ avec pneus 235/35R19 (Pirelli)

#### Intérieur

Smart Key (ouverture & démarrage clé en poche)

Volant & sièges avant chauffants

Support lombaire réglable électriquement (passager)

Sièges AV à commande électrique

Siège conducteur électrique avec 2 mémoires

Siège passager avec longueur d'assise réglable

Revêtement de sièges en cuir/suède artificiel avec logo “N”

Barre stabilisatrice (entre les cloches de suspension arrière)

#### Sécurité & technologie

Freins à disques ventilés à l'avant (diam 345mm)

Freins à disques ventilés à l'arrière (314mm)

Etriers de freins de couleur rouge avec logo “N”

Capteurs de stationnement à l'avant

#### Équipement spécifique “N”

Corner Carving Differential (Différentiel à glissement limité à régulation électronique)

Variable Exhaust Valve System

## PRIX i30 HATCHBACK N

	Cylindrée	Chev. Fisc.	Puissance (kW/ch)	Émission CO <sub>2</sub> (g/km)		Prix catalogue Hors TVA	Prix catalogue TVA 17% comprise
				NEDC2.0	WLTP		

#### N

Essence							
2.0 T-GDi	1998 cc	11	184 / 250	176	185	26.073,55 €	30.506,05 €

### N PERFORMANCE PACK

Essence							
2.0 T-GDi	1988 cc	11	202 / 275	178	188	29.379,34 €	34.373,83 €

### OPTIONS & PACKS

Peinture métallisée/mica/spéciale	495,87 €	580,17 €
Toit ouvrant panoramique à commande électrique	909,09 €	1.063,64 €

## PRIX NOUVELLE i30 FASTBACK N

	Cylindrée	Chev. Fisc.	Puissance (kW/ch)	Émission CO <sub>2</sub> (g/km)		Prix catalogue Hors TVA	Prix catalogue TVA 21% comprise
				NEDC2.0	WLTP		

### N PERFORMANCE PACK

Essence							
2.0 T-GDi	1988 cc	11	202 / 275	178	188	30.990,91 €	36.259,36 €

### OPTIONS & PACKS

Peinture métallisée/Mica/Spéciale	495,87 €	580,17 €
Toit ouvrant électrique	909,09 €	1.063,64 €



Hyundai. La seule marque à vous offrir de série

5 ans de garantie sans limitation de kilométrage.

\*La garantie de 5 ans sans limitation de kilométrage s'applique uniquement aux véhicules Hyundai vendus initialement à un client final par un distributeur Hyundai agréé, comme indiqué dans les termes et conditions du livret de garantie.



# SPÉCIFICATIONS TECHNIQUES i30 N

	Hatchback N		Fastback N
	2.0 T-GDi		
<b>MOTEUR</b>			
Version	N	N Performance Pack	N Performance Pack
Carburant	Essence		
Nombre de cylindres	4 en ligne		
Nombre de soupapes par cylindre	4		
Cylindrée	1998		
Alésage x Course (mm)	86,0 x 86,0		
Taux de compression	9,5		
Nombre & Type de turbo	1, "Twin Scroll"		
Pression de suralimentation maximale	1,5 bar		
Puissance	184kW (250ch) / 6000 tpm	202kW (275ch) / 6000 tpm	202kW (275ch) / 6000 tpm
Couple	353Nm / 1.450-4.000tpm		
Puissance fiscale	11		
Norme d'émission	Euro 6d-TEMP		
Nombre de vitesses	6 manuelle		
<b>DIRECTION</b>			
Diamètre de braquage min. (m)	11,6		
<b>FREINS</b>			
Avant (diamètre)	Disques ventilés (330mm)	Disques ventilés (345mm)	Disques ventilés (345mm)
Arrière (diamètre)	Disques pleins (300mm)	Disques ventilés (314mm)	Disques ventilés (314mm)
<b>SUSPENSION</b>			
Avant / arrière	Indépendante avec jambes de force type McPherson / Système Multilink		
Pneus	225/40R18	235/35R19	235/35R19
<b>CONSUMMATION (l/100km)</b>			
Consommation combinée (NEDC2.0)	7,7	7,8	7,8
Consommation combinée (WLTP)	8,1	8,3	8,3
<b>ÉMISSION CO<sub>2</sub> (g/km)</b>			
Émission combinée (NEDC2.0)	176	178	178
Émission combinée (WLTP)	185	188	188
<b>PERFORMANCES</b>			
Accélération 0-100 km/h (s)	6,4	6,1	6,1
Vitesse maximale (km/h)	250		
<b>DIMENSIONS EXTÉRIEURES (MM)</b>			
Longueur	4.335		4455
Largeur (sans / avec rétroviseurs)	1.795 / 2.039		
Hauteur	1.451	1.447	1.419
Empattement	2.650		
Voies (avant / arrière)	1.557 / 1.566	1.556 / 1.564	1.558 / 1.584
Garde au sol	136	132	132
<b>POIDS (KG)</b>			
Poids en ordre de marche (min)	1.400	1.429	1.429
Poids en ordre de marche (max)	1.480	1.509	1.509
Charge maximale autorisée	1.950		
Poids tractable (non freiné / freiné)	700 / 1.600		
Charge de toit	80		
Réservoir de carburant (l)	50		
Coffre à bagages (min / max) (l, norme VDA)	395 / 1.301	381 / 1.287	436 / 1.337



## Roulez sans souci pendant 5 ans. Exclusivement chez Hyundai\*\*.

Avec votre Hyundai, vous bénéficiez du pack de garanties de Hyundai\*\*. Il s'agit de 5 ans de garantie sans limitation de kilométrage, de l'assistance mobilité partout en Europe et 5 ans de Health Check annuel.



**5 ans de garantie sans limitation de kilométrage\*\***

**La qualité de votre voiture assurée.** Votre nouvelle Hyundai bénéficie d'une période de garantie de 5 ans pour les défauts de production et de fabrication, de pare-chocs à pare-chocs. Le moindre défaut fera l'objet d'une réparation totalement gratuite. Sans limitation de kilométrage, sans exception. Une garantie que vous ne retrouverez nulle part ailleurs.



**5 ans de Health Check gratuit\*\***

**Votre Hyundai toujours en pleine forme.** Comme sécurité complémentaire, nous vous offrons un 'Health check' annuel. Il s'agit d'une inspection intermédiaire qui vous apporte la certitude que toutes les pièces importantes de votre voiture sont toujours en parfaite condition de marche : liquide, frein, pneu, essuie-glaces et système d'éclairage.



**Lifetime assistance\*\*\* partout en Europe**

**Une aide en cas de panne et/ou accident dans toute l'Europe.** Même au volant d'une Hyundai, un pépin peut survenir. Pour éviter tout contretemps, vous pouvez compter sur une assistance professionnelle sur place et donc la garantie de poursuivre votre voyage. Et cela, même en cas d'erreur de carburant, de perte ou oubli des clés à l'intérieur, de pneu plat ou de problème de batterie. Nous sommes à votre disposition 24 heures sur 24 et 7 jours sur 7, en Belgique comme à l'étranger.

\*La garantie de 5 ans sans limitation de kilométrage s'applique uniquement aux véhicules Hyundai vendus initialement à un client final par un distributeur Hyundai agréé, comme indiqué dans les termes et conditions du livret de garantie.  
 \*\* Sauf les modèles ix35 Fuel Cell, H-1 et H350.  
 \*\*\* Hyundai Assistance (panne et accident) vous couvrent pendant la durée de vie entière de votre véhicule. Lifetime. Condition: une prolongation de 12 mois de l'assistance vous est proposée au cas où l'entretien de votre Hyundai est effectué chez un Réparateur Agréé et selon les exigences du constructeur (Lifetime pas d'application sur H-1, H350 et Ioniq. De série sur H-1, H350, 3 ans de Hyundai Assistance et sur Ioniq, 8 ans de Hyundai Assistance).

## Ne laissez pas l'hiver vous arrêter.

Les roues hiver sont spécialement adaptées aux conditions hivernales. Elles permettent d'optimiser la traction, le comportement du véhicule et la qualité du freinage. Dès que la température passe sous la barre des 7°C, par temps humide ou sec, il est vivement recommandé de passer aux roues hiver.

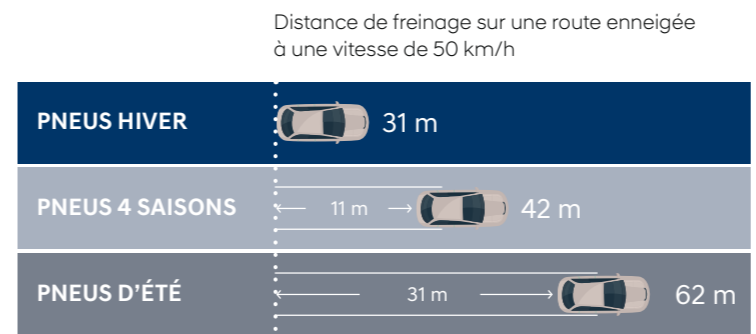

## 5 raisons importantes pour vous équiper de roues hiver :

- Le profil adapté et le choix de la gomme donnent à vos pneus hiver **un meilleur grip sur des routes mouillées et glissantes.**
- Le profil du pneu hiver est spécialement conçu pour évacuer de l'eau en-dessous de vos pneus **afin d'éviter l'aquaplaning et autre glissades.**
- Les pneus hiver **diminuent la distance de freinage** par un facteur de 2 à 3.
- Le dessin du pneu sur les pneus hiver **améliore fortement la tenue de route dans les virages.**
- Les pneus hiver **sont obligatoires** dans différents pays européens comme l'Allemagne, le Luxembourg, l'Autriche,...



**Découvrez toutes nos promotions sur [hyundai.lu/roueshiver](http://hyundai.lu/roueshiver) ou chez votre distributeur.**

# La Nouvelle i40





# Les obstacles sont maintenant sans importance.

On ne sait jamais à quoi s'attendre en conduisant : un obstacle peut vous prendre par surprise. Mais ne vous inquiétez pas, la i40 est prête pour les imprévus avec des dispositifs de sécurité conçus pour vous garder hors de danger. Alors, détendez-vous et profitez de l'instant.



Système d'éclairage adaptatif à l'avant



Éclairage de virage statique

# La Nouvelle i40 ne laisse pas de place au doute.

Les technologies de sécurité intelligentes rendent la conduite plus sûre que jamais. Les systèmes d'alerte de collision et d'assistance au maintien de trajectoire sont vos copilotes qui gardent un œil vigilant pour vous tenir à l'écart du danger. Même l'acier de la i40 est avancé : les structures critiques sont construites en acier à très haute résistance pour offrir une rigidité et une marge de sécurité supplémentaires. Les zones de déformation sont spécialement conçues pour absorber l'énergie au moment de l'impact afin de minimiser les blessures en cas de collision. La i40 est prête aux imprévus pour que vous puissiez conduire en toute confiance.



FCA (Forward Collision-avoidance Assist), système de freinage autonome avec détection d'obstacles



LKA (Lane Keeping Assist), aide au maintien de trajectoire



Éclairage de jour LED



Répétiteurs de clignotants LED



Tableau supervision



Connectivité (AUX, USB)



High Beam Assist (HBA): assistant des feux de routes



Emergency Stop Signal (ESS)



Climatisation automatique



Régulateur de vitesse



Sièges avant et arrière chauffants



Point d'ancrage ISOFIX arrière

# Suffisamment spacieuse pour répondre à tous vos désirs.



## COULEURS EXTÉRIEURES

### COULEUR MÉTALLISÉE

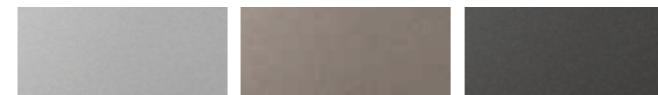

Typhoon Silver (T2X)

Earthy bronze (Y2B)

Magnetic force (M2F)

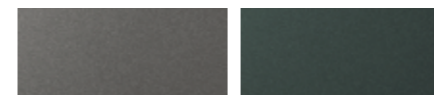

Wild explorer (W2P)

Rain forest (R2F)

### COULEUR MICA



White cream (WW2)

Horizon red (RD2)

Magma Red (YR2)



Stormy sea (ST2)

Phantom black (NKA)

## COULEURS INTÉRIEURES



Tissu noir

Cuir noir

Cuir beige

## JANTES



Jantes en alliage léger 16"



Jantes en alliage léger 17"



Calandre matte (Feel)



Calandre chromée (Comfort Pack et Shine)



Jantes en alliage léger 18"

## ÉQUIPEMENT DE SÉRIE NOUVELLE i40

### FEEL

#### Extérieur

Spoiler de toit (uniquement sur Wagon)

Rétroviseurs en couleur carrosserie avec clignoteurs intégrés

Rétroviseurs à commande électrique et chauffants

Rétroviseurs rabattables électriquement

Spoiler en couleur carrosserie (uniquement sur Wagon)

Vitres teintées arrières

Phares halogène avec éclairage de jour full LED

Feux arrière avec technologie LED

Phares antibrouillards avant

Double échappement (uniquement sur Sedan, non disponible avec 1.6 GDi)

Jantes en alliage léger 16“, avec pneus 205/60R16

#### Intérieur

Radio avec connexions AUX/USB, 6 haut parleurs compris

Système de navigation avec caméra de recul intégré

Ordinateur de bord

Siège conducteur réglable en hauteur

Siège conducteur réglable électriquement avec support lombaire

Volant réglable en hauteur et profondeur

Volant en cuir avec commande audio

Préparation téléphone à bluetooth® et commande vocale

Vitres électriques avant et arrière

Accoudoir central avec boîte de rangement

Revêtement des sièges en tissu

Capteur de luminosité - Capteur de pluie

Rétroviseur intérieur avec graduateur automatique

Air conditionné automatique à deux zones

#### Sécurité, technique & écologie

ISG (système start/stop)

Système antivol à immobilizer

Airbags frontaux, airbags latéraux et airbags rideaux à l'avant et à l'arrière

Airbag genou côté conducteur

Airbag passager désactivable

ABS avec répartiteur de freinage EBD et BAS (Brake Assist System)

Electronic Stability Program (ESP)

Vehicle Stability Management (VSM) - Hill Start Assist Control (HAC)

Points d’ancrage ISOFIX à l’arrière

Frein de stationnement électronique avec fonction auto-hold

Régulateur de vitesse avec limiteur de vitesse

Palettes de commande de vitesses au volant (uniquement avec boîte automatique)

Capteurs de stationnement à l'avant et l'arrière

### FEEL COMFORT PACK (ADDITIONNEL À LA FEEL)

Revêtement des sièges en cuir (noir ou beige)

Sièges chauffants à l'avant

Siège passager réglable électriquement avec support lombaire

Volant chauffant

Siège conducteur à fonction mémoire

Système Keyless Go

Airbags latéraux à l'arrière

Tableau supervision avec écran couleur TFT

Moulures d’entourage de vitres aluminium satinées

Jantes en alliage léger 17”, avec pneus 215/50R17

### SHINE (ADDITIONNEL À LA FEEL COMFORT PACK)

Revêtement des sièges en cuir (noir ou beige)

Sièges chauffants à l'avant et à l'arrière

Volant chauffant

Sièges avant électriques à mémoire côté conducteur

Assistant de maintien de trajectoire avec correcteur électronique

Phares au xénon avec éclairage de virage statique

Jantes en alliage léger 18”, avec pneus 225/45R18

Système audio avec amplificateur et subwoofer

Hayon électrique (uniquement sur Wagon)

Toit ouvrant panoramique électrique

Ventilation des sièges à l'avant

## PRIX NOUVELLE i40

	Cylindrée	Chev. Fisc.	Puissance (kW/ch)	Émission CO <sub>2</sub> (g/km)		Prix catalogue Hors TVA	Prix catalogue TVA 17% comprise
				NEDC2.0	WLTP		

MODÈLES i40 SEDAN
-------------------

FEEL
------

1.6 GDi Feel	1.591cc	9	99/135	142-153	157-171	22.809,09 €	26.686,64 €
--------------	---------	---	--------	---------	---------	-------------	-------------

SHINE							
1.6 CRDi 7-DCT Shine	1.598cc	9	100/136	112-123	132-143	31.362,81 €	36.694,49 €

MODÈLES i40 WAGON
-------------------

FEEL
------

1.6 GDi Feel	1.591cc	9	99/135	142-153	157-171	23.718,18 €	27.750,27 €
1.6 CRDi Feel	1.598cc	9	85/115	113-120 (113-120*)	123-141 (123-142*)	25.164,46 €	29.442,42 €

\* Comfort Pack

SHINE							
1.6 CRDi 7-DCT Shine	1.598cc	9	100/136	112-123	132-143	32.271,90 €	37.758,12 €

## OPTIONS & PACKS

Peinture métallisée/mica (à l'exception de Horizon Red)	537,19 €	628,51 €
Comfort Pack sur Feel 1.6 CRDi Wagon	1.570,25 €	1.837,19 €



Hyundai. La seule marque à vous offrir de série

5 ans de garantie sans limitation de kilométrage.

\*La garantie de 5 ans sans limitation de kilométrage s'applique uniquement aux véhicules Hyundai vendus initialement à un client final par un distributeur Hyundai agréé, comme indiqué dans les termes et conditions du livret de garantie.

# SPÉCIFICATIONS TECHNIQUES NOUVELLE i40

	WAGON			SEDAN		
	1.6 GDi 135ch	1.6 CRDi 115ch	1.6 CRDi 136ch	1.6 GDi 135ch	1.6 CRDi 136ch	
<b>MOTEUR</b>						
Carburant	Essence	Diesel	Diesel	Essence	Diesel	
Nombre de cylindres	4 en ligne	4 en ligne	4 en ligne	4 en ligne	4 en ligne	
Nombre de soupapes par cylindre	4	4	4	4	4	
Cylindrée	1.591	1.598	1.598	1.591	1.598	
Taux de compression	11,0 : 1	15,9 ; 1	15,9 ; 1	11,0 : 1	15,9 ; 1	
Puissance	99 kW - 135ch / 6.300 tpm	85 kW - 115ch / 4.000 tpm	100 kW - 136ch / 4.000 tpm	99 kW - 135ch / 6.300 tpm	100 kW - 136ch / 4.000 tpm	
Couple	164 Nm / 4.850 tpm	280 Nm / 1.500 - 2.750 tpm	320 Nm / 2.000 - 2.500 tpm	164 Nm / 4.850 tpm	320 Nm / 2.000 - 2.500 tpm	
Puissance fiscale	9	9	9	9	9	
Norme d'émission	Euro 6d-TEMP	Euro 6d-TEMP	Euro 6d-TEMP	Euro 6d-TEMP	Euro 6d-TEMP	
Nombre de rapports	6 manuelle	6 manuelle	7 DCT - automatique	6 manuelle	7 DCT - automatique	
<b>DIRECTION</b>						
Diamètre de braquage min. (m)	10,94			10,94		
<b>FREINS</b>						
Avant / arrière	Disques ventilés / Freins à disques			Disques ventilés / Freins à disques		
<b>SUSPENSION</b>						
Avant / arrière	Indépendante de type Mc-Pherson à ressorts hélicoïdaux et barre stabilisatrice / Système multilink			Indépendante de type Mc-Pherson à ressorts hélicoïdaux et barre stabilisatrice / Système multilink		
Pneus	205/60R16, 215/50R17 ou 225/45R18			205/60R16 ou 225/45R18		
<b>CONSUMMATION (l/100km)</b>						
	Feel (Comfort Pack)	Feel (Comfort Pack)	Shine	Feel (Comfort Pack)	Shine	
Consommation combinée (NEDC2.0)	6,2-6,7	4,3-4,6 (4,3-4,6)	4,3-4,7	6,2-6,7	4,3-4,7	
Consommation combinée (WLTP)	6,9-7,5	4,7-5,4 (4,7-5,4)	5,1-5,5	6,9-7,5	5,1-5,5	
<b>ÉMISSION CO<sub>2</sub> (g/km)</b>						
Émission combinée (NEDC2.0)	142-153	113-120 (113-120)	112-123	142-153	112-123	
Émission combinée (WLTP)	157-171	123-141 (123-142)	132-143	157-171	132-143	
<b>PERFORMANCES</b>						
Accélération 0-100 km/h (s)	11,6	12,2	11,7	11,5	11,5	
Vitesse maximale (km/h)	195	187	194	197	196	
<b>DIMENSIONS EXTÉRIEURES (MM)</b>						
Longueur	4.775			4.745		
Largeur	1.815			1.815		
Hauteur	1.470			1.470		
Empattement	2.770			2.770		
<b>POIDS (KG)</b>						
Poids en ordre de marche (min.)	1.431	1.526	1.554	1.407	1.534	
Poids en ordre de marche (max.)	1.677	1.677	1.705	1.504	1.670	
Charge maximale	2.030	2.130	2.150	1.980	2.100	
Poids tractable (freiné / non freiné)	1.300 / 600	1.500 / 700	1.500 / 700	1.300 / 600	1.500 / 700	
Réservoir de carburant (l)	70			70		
Coffre à bagages (min/max) (l, norme VDA)	553 - 1.719			505 - 525		

Les chiffres de consommation peuvent varier en fonction de la charge du véhicule, de l'état de la chaussée et du style de conduite.



## Roulez sans souci pendant 5 ans. Exclusivement chez Hyundai\*\*.

Avec votre Hyundai, vous bénéficiez du pack de garanties de Hyundai\*\*. Il s'agit de 5 ans de garantie sans limitation de kilométrage, de l'assistance mobilité partout en Europe et 5 ans de Health Check annuel.



**5 ans de garantie sans limitation de kilométrage\*\***



**5 ans de Health Check gratuit\*\***



**Lifetime assistance\*\*\* partout en Europe**

**La qualité de votre voiture assurée.** Votre nouvelle Hyundai bénéficie d'une période de garantie de 5 ans pour les défauts de production et de fabrication, de pare-chocs à pare-chocs. Le moindre défaut fera l'objet d'une réparation totalement gratuite. Sans limitation de kilométrage, sans exception. Une garantie que vous ne retrouverez nulle part ailleurs.

**Votre Hyundai toujours en pleine forme.** Comme sécurité complémentaire, nous vous offrons un 'Health check' annuel. Il s'agit d'une inspection intermédiaire qui vous apporte la certitude que toutes les pièces importantes de votre voiture sont toujours en parfaite condition de marche : liquide, frein, pneu, essuie-glaces et système d'éclairage.

**Une aide en cas de panne et/ou accident dans toute l'Europe.** Même au volant d'une Hyundai, un pépin peut survenir. Pour éviter tout contretemps, vous pouvez compter sur une assistance professionnelle sur place et donc la garantie de poursuivre votre voyage. Et cela, même en cas d'erreur de carburant, de perte ou oubli des clés à l'intérieur, de pneu plat ou de problème de batterie. Nous sommes à votre disposition 24 heures sur 24 et 7 jours sur 7, en Belgique comme à l'étranger.

\*La garantie de 5 ans sans limitation de kilométrage s'applique uniquement aux véhicules Hyundai vendus initialement à un client final par un distributeur Hyundai agréé, comme indiqué dans les termes et conditions du livret de garantie.  
 \*\* Sauf les modèles ix35 Fuel Cell, H-1 et H350.  
 \*\*\* Hyundai Assistance (panne et accident) vous couvrent pendant la durée de vie entière de votre véhicule. Life time. Condition: une prolongation de 12 mois de l'assistance vous est proposée au cas où l'entretien de votre Hyundai est effectué chez un Réparateur Agréé et selon les exigences du constructeur (Life time pas d'application sur H-1, H350 et Ioniq. De série sur H-1, H350, 3 ans de Hyundai Assistance et sur Ioniq, 8 ans de Hyundai Assistance).

## Ne laissez pas l'hiver vous arrêter.

Les roues hiver sont spécialement adaptées aux conditions hivernales. Elles permettent d'optimiser la traction, le comportement du véhicule et la qualité du freinage. Dès que la température passe sous la barre des 7°C, par temps humide ou sec, il est vivement recommandé de passer aux roues hiver.

Distance de freinage sur une route enneigée à une vitesse de 50 km/h

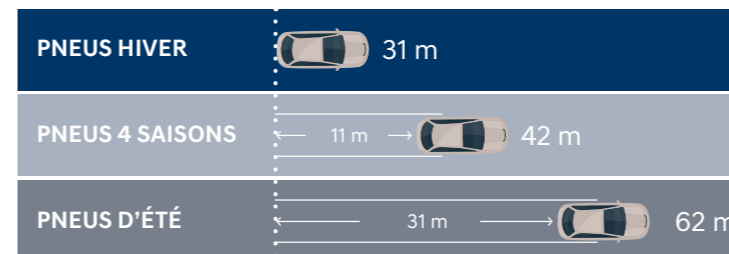

## 5 raisons importantes pour vous équiper de roues hiver :

- Le profil adapté et le choix de la gomme donnent à vos pneus hiver **un meilleur grip sur des routes mouillées et glissantes.**
- Le profil du pneu hiver est spécialement conçu pour évacuer de l'eau en-dessous de vos pneus **afin d'éviter l'aquaplaning et autre glissades.**
- Les pneus hiver **diminuent la distance de freinage** par un facteur de 2 à 3.
- Le dessin du pneu sur les pneus hiver **améliore fortement la tenue de route dans les virages.**
- Les pneus hiver **sont obligatoires** dans différents pays européens comme l'Allemagne, le Luxembourg, l'Autriche,...



**Découvrez toutes nos promotions sur [hyundai.lu/roueshiver](http://hyundai.lu/roueshiver) ou chez votre distributeur.**

# Kona







# You drive it. You define it.

Avoir du style, c'est savoir qui on est. Partout, à tout moment. Jetez un coup d'œil au Kona et vous comprendrez ce que nous voulons dire. Ce SUV se distingue par son caractère unique et racé. Un modèle exceptionnel dans sa catégorie. Pourquoi imiter les autres quand on peut être vraiment original ?

Osez la différence. Faites-vous plaisir. C'est votre vie, après tout.

# Design

Le Kona est unique et déterminé, conçu pour attirer les regards et faire battre les cœurs à un rythme accéléré. Le design extérieur robuste aux surfaces sculptées, les magnifiques phares LED intégrés et les détails à nul autre pareils incarnent avec énergie l'ADN de ce SUV signé Hyundai.



Calandre en cascade et phares jumelés



Phares Bi-LED



Feux arrière LED



Moules latérales argentées



Rétroviseurs extérieurs bi-ton avec clignotant LED



Toit et spoiler arrière bi-ton



Jantes en alliage léger 18"



## Faites votre choix

C'est aussi le souci du détail qui rend le Kona tellement spécial. Découvrez le niveau de confort exceptionnel et les matériaux haut de gamme qui offrent, partout dans l'habitacle, une sensation agréable et raffinée. Vous voulez façonner votre Kona entièrement à votre image ? Faites votre choix parmi les quatre combinaisons de couleurs vous permettant de personnaliser votre intérieur. Fini les planches de bord ennuyeuses ! Les accents de couleurs égaient l'intégralité du cockpit, avec, entre autres, des surpiqûres contrastant joliment au niveau du volant et des sièges – et même des ceintures de sécurité colorées si vous le souhaitez.\*



Anthracite



Orange



Red



Lime

\*Uniquement disponible avec les accents intérieurs de teinte Red et Lime.

# Technologie

Le Kona vous offre la connectivité sans faille que vous attendez et la technologie innovante qui vous rend la vie plus simple sur la route comme un affichage tête-haute, la recharge sans fil et un écran tactile flottant surélevé pour une meilleure visibilité et un accès facilité.



**Affichage tête-haute (ATH)** – Une clarté impressionnante pour une visibilité et une sécurité accrues. Les informations importantes comme la vitesse, la navigation et les alertes sont projetées à hauteur du regard, pour que vous gardiez en permanence les yeux sur la route.



**L'écran tactile 8"** intègre la navigation 3D, les médias et les fonctions de connectivité. Y compris un abonnement gratuit d'une durée de 7 ans à LIVE Services fournissant infos trafic en temps réel, bulletins météo, contrôles de vitesse\* et des points d'intérêt.  
\*La fonction 'contrôles de vitesse' n'est pas disponible dans tous les pays.



**Recharge sans fil** – Dans la console centrale, vous pouvez charger un smartphone compatible Qi sans câbles gênants et inesthétiques.



**Cluster Information Digitale** – Parfaitement positionné et facile à lire, un écran LCD 4.2" affiche les informations importantes comme le statut de l'équipement de sécurité, l'autonomie résiduelle ou la consommation de carburant, la navigation, la température extérieure et bien plus encore.

# Hyundai SmartSense

Avec Hyundai SmartSense, notre pack de systèmes d'aide à la conduite avancés, le Kona fait la course en tête dans sa catégorie. Celui-ci est équipé des dernières technologies de sécurité active pour vous permettre de vous déplacer avec plus de sécurité et de tranquillité. Du freinage automatique à la réduction des collisions en passant par la détection des véhicules dans votre angle mort, le Kona vous avertit des dangers éventuels pendant la conduite.

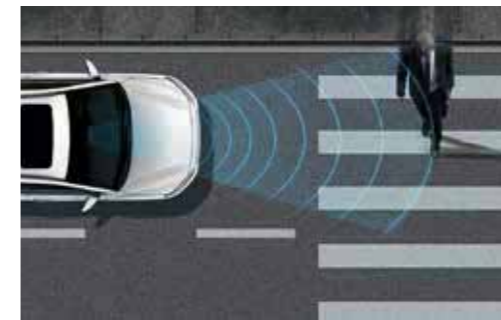

**Forward Collision-Avoidance Assist (FCA) avec détection de piéton** Via la caméra située à l'avant et le capteur radar, le système FCA surveille le trafic pour vous. S'il détecte un risque de collision avec un véhicule ou un piéton, le système vous avertit et, si nécessaire, freine ou arrête la voiture.

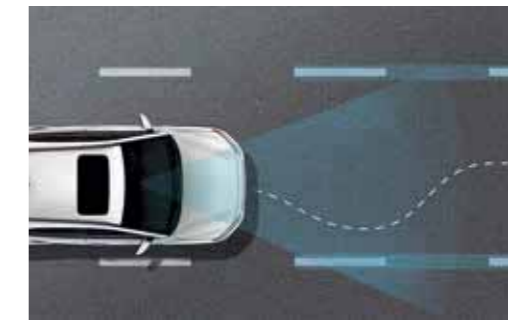

**Lane Keep Assist (LKA)** Lorsque l'Assistance active de Maintien de Trajectoire - de série - remarque que votre voiture quitte sa bande de circulation, elle vous prévient ou modifie activement la trajectoire pour maintenir le véhicule sur sa bande.



**Blind Spot Collision Warning avec Lane Change Assist** Avec 2 capteurs radar placés au bas du pare-chocs arrière, le système vous avertit visuellement du trafic dans votre angle mort. Si vous activez le clignotant à ce moment-là, un signal sonore retentit.



**Technologie d'éclairage Full LED** Lorsqu'il fait sombre, le système High Beam Assist détecte les voitures venant en sens inverse et celles roulant sur la même bande. Les grands phares sont automatiquement allumés et éteints. Les Static Bending Lights projettent un faisceau lumineux aux alentours de la voiture pendant les virages afin d'améliorer la vision nocturne.



**Rear-Cross Traffic Collision Warning (RCCW)** Lors de la sortie d'une place de parking étroite, ce système diminue le risque de collision. Via deux capteurs radar à l'arrière, vous êtes averti si un véhicule approche.



**Driver Attention Warning (DAW)** Ce système installé de série sur le KONA augmente la sécurité et le confort de manière inédite. Il monitorise et analyse en permanence votre comportement au volant. Si le système détecte fatigue ou distraction, il vous avertit par un signal sonore et un message pop-up qui vous conseille de marquer une pause.

# Équipement Air



Jantes en acier 16"

# Twist



Jantes en alliage léger 16"



Driver Attention Warning (DAW) et Lane Keep Assist (LKA)



Radio MP3 RDS avec écran 5" monochrome



Climatisation manuelle



Vitres électriques à l'avant et à l'arrière



Radio à écran tactile 7" et intégration smartphone



Volant en cuir



Levier de vitesses en cuir



Navigation



Phares type "projecteur" halogènes et feux de jour LED



Rétroviseurs extérieurs électriques chauffants avec clignotants LED



Feux arrière élégants



Cruise control avec limiteur de vitesse, Bluetooth et commande vocale



Rails de toit



Poignée de porte intérieure look "alu brossé"



Climatisation automatique avec système de désembuage automatique



KRELL Premium Audio

## Techno Pack

# Urban



Jantes en alliage léger 17"

# Sky



Jantes en alliage léger 18"



Keyless Go – Bouton de démarrage



Navigation



Climatisation automatique avec système de désembuage automatique



Sièges avant chauffants



Affichage tête-haute



Ordinateur de bord avec écran LCD 4.2"



Système de recharge sans fil pour GSM



Capteurs de parking à l'avant (FPAS)



Calandre avec finition chromée



Elargisseurs d'ailes et moulures de protection latérales Dark Grey avec inserts de couleur argentée



Plaque de protection argentée à l'arrière



KRELL Premium Audio



Feux arrière LED



Phares LED avec High Beam Assist



Sièges avant chauffants



Climatisation automatique avec système de désembuage automatique

# Couleurs extérieures

COULEUR MÉTALLISÉE



Chalk White (P6W/P61')

COULEUR MICA



Dark Knight (YG7)



Tangerine Comet (TA9/TT1'/TT2')



Ceramic Blue (SU8/SU1'/SU2')



Phantom Black (MZH)



Galactic Grey (R3G/R31')

COULEUR MÉTALLISÉE/MICA



Lake Silver (SS7/SS1')



Pulse Red (Y2R/Y21'/Y22')



Acid Yellow (W9Y/W91'/W92')



Blue Lagoon (Z3U/Z31'/Z32')



Dark Knight



Phantom Black

1 Toit en Phantom Black  
2 Toit en Dark Knight

## Couleurs de toit (optionnelles)

# Intérieur



Anthracite



Orange



Red



Lime



Surpiqûres contrastantes en Grey avec ceinture de sécurité noire



Surpiqûres contrastantes en Orange avec ceinture de sécurité noire



Surpiqûres contrastantes en Red avec ceinture de sécurité rouge



Surpiqûres contrastantes en Lime avec ceinture de sécurité lime

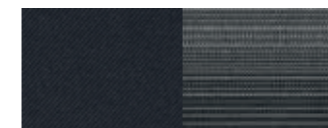

Sièges en tissu (Air)



Sièges en tissus (Twist & Urban)

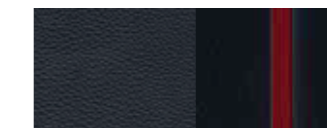

Sièges en tissu et en cuir (Urban)





Sièges en tissu et en cuir (Urban)







Cuir (Sky)

### Couleurs de toit

	Standard	Bi-Tone Pack	
			
	Couleur extérieure	Dark Knight	Phantom Black
Chalk White	✓	-	○
Phantom Black	✓	-	-
Dark Knight	✓	-	-
Galactic Grey	✓	-	○
Lake Silver	✓	-	○
Ceramic Blue	✓	○	○
Blue Lagoon	✓	○	○
Acid Yellow	✓	○	○
Tangerine Comet	✓	○	○
Pulse Red	✓	○	○
Toutes les versions		Urban/Sky	

### Accents intérieurs

	Standard	Color Packs			
					
	Anthracite	Color Pack Lime	Color Pack Red	Color Pack Orange	
	Revêtement de toit gris	Revêtement de toit noir			
	✓	-	-	-	
	✓	○	○	○	
	✓	○	○	○	
	✓	○	○	○	
	✓	-	-	-	
	✓	-	-	-	
	✓	○	-	-	
	✓	-	-	○	
	✓	-	○	-	
Toutes les versions		Urban/Sky		Sky	

✓ Standard ○ Optionnel - Pas possible

## ÉQUIPEMENT KONA

	Air	Twist	Urban	Sky
<b>Extérieur</b>				
<b>Carrosserie</b>				
Poignées de portes couleur carrosserie	•	•	•	•
Élargisseurs d'ailes et protections latérales noires	•	•	-	-
Élargisseurs d'ailes et protections latérales gris foncé	-	TP	•	•
Grille de radiateur noire	•	•	-	-
Grille de radiateur noire avec finition chromée	-	TP	•	•
Skid plate arrière	•	•	-	-
Skid plate arrière (Dark Silver)	-	TP	•	•
Rails de toit	-	•	•	•
Spoiler de toit avec 3ème feu stop	•	•	•	•
Toit ouvrant électrique	-	-	-	SP
<b>Rétroviseurs extérieurs</b>				
En couleur carrosserie	•	•	•	•
En couleur contrastée (*en combinaison avec toit Dark Knight ou Phantom Black)	-	-	○*	○*
Répétiteurs de clignotants LED intégrés	•	•	•	•
À commande électrique	•	•	•	•
Chauffants	•	•	•	•
Rabattables électriquement	-	-	-	•
<b>Éclairage</b>				
Phares halogènes (type projecteur)	•	•	•	•
Feux de jour LED	•	•	•	•
Phares à allumage automatique	•	•	•	•
Phares LED avec assistant de feux de route automatique	-	-	-	•
Éclairage de virage statique	-	-	-	•
Phares antibrouillard avant	-	-	•	•
Feux arrière à technologie LED	-	-	-	•
<b>Vitres</b>				
Vitres teintées	•	•	•	•
Vitres arrière "Privacy"	-	-	•	•
Pare-brise athermique	-	-	-	•
Vitres avant et arrière électriques	•	•	•	•
Vitre conducteur à commande "Auto up/down"	-	•	•	•
<b>Essuie-glaces</b>				
Essuie-glaces avant avec intermittence réglable	•	•	•	•
Capteur de pluie	-	•	•	•
<b>Jantes &amp; Pneus</b>				
Jantes en acier 16" avec enjoliveurs (pneus 205/60R16)	•	-	-	-
Jantes en alliage léger 16" (pneus 205/60R16)	-	•	-	-
Jantes en alliage léger 17" (pneus 215/55R17)	-	-	•	-
Jantes en alliage léger 18" (pneus 235/45R18)	-	-	-	•

• de série - pas d'application ○ option TP Techno Pack SP Sensation Pack



# ÉQUIPEMENT KONA

	Air	Twist	Urban	Sky
<b>Intérieur</b>				
<b>Ventilation</b>				
Climatisation manuelle	•	-	-	-
Climatisation automatique (avec système de désembuage automatique)	-	•	•	•
<b>Rétroviseur intérieur</b>				
Rétroviseur électrochromatique	-	-	•	•
<b>Verrouillage</b>				
Verrouillage central	•	•	•	•
Télécommande de verrouillage	•	•	•	•
Smart Key (ouverture et démarrage "clé en poche")	-	-	•	•
<b>Volant</b>				
Volant réglable en hauteur et profondeur	•	•	•	•
Volant et pommeau de levier de vitesses en cuir	-	•	•	•
Volant chauffant	-	-	-	•
Commandes audio au volant	•	•	•	•
<b>Sièges</b>				
Siège conducteur réglable en hauteur	•	•	•	•
Siège conducteur avec réglage électrique du support lombaire	-	•	•	•
Sièges avant à réglages électriques	-	-	-	•
Appui-tête réglable avant & arrière	•	•	•	•
Sièges avant chauffants	-	-	•	•
Sièges avant ventilés	-	-	-	SP
Revêtement des sièges en tissu bi-ton anthracite/gris clair	•	-	-	-
Revêtement des sièges en tissu anthracite	-	•	•	-
Revêtement des sièges tissu/cuir anthracite (accents colorés LIME ou RED obligatoires)	-	-	0	-
Revêtement des sièges en cuir anthracite	-	-	-	•
Banquette AR rabattable 60/40	•	•	•	•
<b>Accents intérieurs</b>				
Intérieur BLACK	•	•	•	•
Intérieur LIME (*option obligatoire avec sièges tissu/cuir / **option libre avec sièges cuir)	-	-	0*	0**
Intérieur RED (*option obligatoire avec sièges tissu/cuir / **option libre avec sièges cuir)	-	-	0*	0**
Intérieur ORANGE (avec sièges cuir)	-	-	-	0
<b>Divers</b>				
Accoudoir central avant avec espace de rangement	•	•	•	•
Porte-gobelets avant	•	•	•	•
Régulateur/limiteur de vitesse	•	•	•	•
Lampes de lecture avant	•	•	•	•
Prise 12v	•	•	•	•

	Air	Twist	Urban	Sky
<b>Audio, Navigation &amp; Information</b>				
Radio MP3 RDS avec écran monochrome 5"	•	-	-	-
Radio avec écran tactile 7" et Smart Device Integration	-	•	•	-
DAB (Digital Audio Broadcasting)	-	•	•	•
Système de navigation avec écran tactile 8"	-	TP	•	•
Système audio Premium KRELL avec 8 haut-parleurs (toujours en combinaison avec le système de navigation)	-	TP	•	•
Prises AUX & USB	•	•	•	•
Système mains-libres Bluetooth®	•	•	•	•
Ordinateur de bord avec écran 3.5"	•	•	•	-
Ordinateur de bord Supervision avec écran 4.2" LCD	-	-	-	•
Chargeur GSM sans fil (Qi)	-	-	•	•
Système d'affichage "Tête haute"	-	-	-	•

<b>Sécurité</b>				
<b>Systèmes électroniques</b>				
ABS, EBD & BAS : systèmes d'assistance au freinage	•	•	•	•
HAC (Hill start Assist Control), assistant au démarrage en côte	•	•	•	•
DBC (Downhill Brake Control), limitation de la vitesse en descente à basse vitesse	•	•	•	•
ESC (Electronic Stability Control), contrôle de stabilité électronique	•	•	•	•
FCA (Forward Collision Avoidance Assist), système de freinage autonome avec reconnaissance d'obstacles	-	-	-	•
LKA (Lane Keep Assist), système d'assistance au maintien de trajectoire	•	•	•	•
DAW (Driver Attention Warning), système de surveillance de vigilance du conducteur	•	•	•	•
BSCW (Blind Spot Collision Warning), surveillance d'angle mort	-	-	-	•
RCCW (Rear-Cross Traffic Collision Warning), alerte de trafic transversal arrière	-	-	-	•
<b>Airbags &amp; Ceintures de sécurité</b>				
Airbag conducteur & passager avant	•	•	•	•
Airbags latéraux avant	•	•	•	•
Airbags rideaux avant & arrière	•	•	•	•
<b>Divers</b>				
Système antivol à immobiliseur	•	•	•	•
Système de surveillance de la pression des pneus (TPMS)	•	•	•	•
Kit de réparation de pneus	•	•	•	•
Capteurs de parking arrière	-	•	•	•
Capteurs de parking avant	-	-	-	•
Caméra de recul	-	•	•	•
Préparation attache remorque (câblage)	-	•	•	•

## ÉQUIPEMENT DE SÉRIE KONA

### AIR

#### Extérieur

Jantes en acier 16“ avec enjoliveurs (pneus 205/60R16)

Phares halogènes (type projecteur) à 2 niveaux avec feux de jour LED

Spoiler de toit avec 3° feu stop

Élargisseurs d'ailes et protections latérales noires

Skid plate arrière

Rétroviseurs électriques & chauffants avec répéteurs LED intégrés

Vitres avant & arrière à commande électrique

Phares à allumage automatique

#### Intérieur

Radio MP3 RDS avec écran 5“ monochrome (4 haut-parleurs)

Bluetooth®

Volant réglable en hauteur/profondeur avec commandes audio

Régulateur/limiteur de vitesse

Climatisation manuelle

Verrouillage central avec télécommande

Revêtement des sièges en tissu bi-ton anthracite/gris clair

Ordinateur de bord avec écran 3.5“

#### Sécurité, technologie & écologie

6 airbags

ABS, EBD & BAS : régulation de la force de freinage

HAC (Hill-Start Assist Control), assistant au démarrage en côte

DBC (Downhill Brake Control), limitation de la vitesse en descente à basse vitesse

LKA (Lane Keeping Assist), système d’assistance au maintien de trajectoire

DAW (Driver Attention Warning), système de surveillance de la vigilance du conducteur

#### TWIST (ÉQUIPEMENT ADDITIONNEL À LA VERSION AIR)

#### Extérieur

Jantes en alliage léger 16“ (pneus 205/60R16)

Rails de toit

Capteur de pluie

#### Intérieur

Display audio avec écran tactile 7“ (6 haut-parleurs)

Smart device integration (intégration smartphome)

DAB+ (réception radio digitale)

Système mains-libres Bluetooth® à reconnaissance vocale

Volant et pommeau de levier de vitesses en cuir

Siège conducteur avec support lombaire à commande électrique

Climatisation automatique avec système de désembuage

Revêtement des sièges en tissu anthracite

#### Sécurité, technologie & écologie

Capteurs de parking arrière

Caméra de recul

### TWIST TECHNO PACK (ÉQUIPEMENT ADDITIONNEL À LA VERSION TWIST)

Grille de radiateur noire avec finition chromée

Élargisseurs d'ailes et protections latérales gris foncé

Skid plate arrière (Dark Silver)

Système de navigation avec écran tactile 8“ et carte SD

Système audio Premium KRELL avec 8 haut-parleurs & amplificateur

#### URBAN (ÉQUIPEMENT ADDITIONNEL À LA VERSION TWIST TECHNO PACK)

#### Extérieur

Jantes en alliage léger 17“ (pneus 215/55R17)

Phares antibrouillard avant

Vitres arrière surteintées “Privacy”

#### Intérieur

Chargeur GSM sans fil (Qi)

Rétroviseur intérieur électrochromatique

Smart Key (verrouillage/déverrouillage “clé en poche”)

Bouton de démarrage

Sièges avant chauffants

#### SKY (ÉQUIPEMENT ADDITIONNEL À LA VERSION URBAN)

#### Extérieur

Jantes en alliage léger 18“ (pneus 235/45R18)

Feux arrière à technologie LED

Phares Bi-LED (feux de croisement & de route)

High Beam Assist (HBA), assistant de feux de route automatique

Rétroviseurs extérieurs rabattables électriquement

#### Intérieur

Head-Up Display (HUD), système d’affichage “tête haute”

Ordinateur de bord Supervision avec écran 4.2“ LCD

Revêtement des sièges en cuir anthracite

Sièges avant à réglages électriques

Volant chauffant

#### Sécurité, technologie & écologie

Forward Collision Avoidance Assist (FCA), système de freinage autonome avec reconnaissance d’obstacles

Blind spot Collision Warning (BCW), système de surveillance d’angle mort

Rear Cross traffic Collision Warning (RCCW), alerte de trafic transversal arrière

Capteurs de parking avant

#### SENSATION PACK (ÉQUIPEMENT ADDITIONNEL À LA VERSION SKY)

Toit ouvrant électrique

Sièges avant ventilés

## PRIX KONA

	Cylindrée	Chev. Fisc.	Puissance (kW/ch)	Émission CO <sub>2</sub> (g/km)		Prix catalogue Hors TVA	Prix catalogue TVA 17% comprise
				NEDC2.0	WLTP		

### AIR

Essence							
1.0 TGD <i>i</i> 2WD 6M/T	998 cc	6	88kW(120ch)	124	142	15.164,46 €	17.742,42 €

#### TWIST

Essence							
1.0 TGD <i>i</i> 2WD 6M/T	998 cc	6	88kW(120ch)	124 (124*)	142 (142*)	17.437,19 €	20.401,51 €
Diesel							
1.6 CRD <i>i</i> 2WD 6M/T	1598cc	9	85kW(115ch)	108 (108*)	129 (130*)	19.214,05 €	22.480,44 €

\*Techno Pack

#### URBAN

Essence							
1.0 TGD <i>i</i> 2WD 6M/T	998cc	6	88kW(120ch)	127	145	19.503,31 €	22.818,87 €
1.6 TGD <i>i</i> 2WD 7-DCT	1591cc	9	130kW(177ch)	139-144	159-170	21.982,64 €	25.719,69 €
Diesel							
1.6 CRD <i>i</i> 2WD 6M/T	1598cc	9	85kW(115ch)	111	131	21.280,17 €	24.897,79 €
1.6 CRD <i>i</i> 2WD 7-DCT	1598cc	9	100kW(136ch)	114	137	23.346,28 €	27.315,15 €

Essence							
1.0 TGD <i>i</i> 2WD 6M/T	998cc	6	88kW(120ch)	127 (127*)	146 (147*)	21.982,64 €	25.719,69 €
1.6 TGD <i>i</i> 2WD 7-DCT	1591cc	9	130kW(177ch)	139-144	159-170	24.461,98 €	28.620,52 €
1.6 TGD <i>i</i> 4 WD 7-DCT	1591cc	9	130kW(177ch)	158 (158*)	188 (189)	25.701,65 €	30.070,93 €

#### SKY

Essence							
1.0 TGD <i>i</i> 2WD 6M/T	998cc	6	88kW(120ch)	127 (127*)	146 (147*)	21.982,64 €	25.719,69 €
1.6 TGD <i>i</i> 2WD 7-DCT	1591cc	9	130kW(177ch)	139-144	159-170	24.461,98 €	28.620,52 €
1.6 TGD <i>i</i> 4 WD 7-DCT	1591cc	9	130kW(177ch)	158 (158*)	188 (189)	25.701,65 €	30.070,93 €

Diesel							
1.6 CRD <i>i</i> 2WD 7-DCT	1598cc	9	100kW(136ch)	114 (114*)	138 (139*)	25.825,62 €	30.215,98 €

\*Sensation Pack

#### OPTIONS

	DISPONIBLE SUR		
Couleur métallisée/mica (à l'exception de Ceramic Blue)	ALL	454,55 €	531,82 €
Color Pack Urban (Red ou Lime)	URBAN	329,75 €	385,81 €
Color Pack Sky (Red, Lime ou Orange)	SKY	0 €	0 €
Bi-tone Pack (couleurs de toit contrastantes)	URBAN/SKY	495,04 €	579,20 €
Twist Techno Pack	TWIST	991,74 €	1.160,34 €
Sensation Pack	SKY	825,62 €	965,98 €



Hyundai. La seule marque à vous offrir de série 5 ans de garantie sans limitation de kilométrage.

\*La garantie de 5 ans sans limitation de kilométrage s'applique uniquement aux véhicules Hyundai vendus initialement à un client final par un distributeur Hyundai agréé, comme indiqué dans les termes et conditions du livret de garantie.

# SPÉCIFICATIONS TECHNIQUES KONA

	1.0 T-GDi	1.6 T-GDi	1.6 CRDi		
<b>MOTEUR</b>					
Carburant	Essence	Essence	Essence	Diesel	Diesel
Nombre de cylindres	3 en ligne	4 en ligne	4 en ligne	4 en ligne	4 en ligne
Nombre de soupapes par cylindre	4	4	4	4	4
Cylindrée (cc)	998	1.591	1.591	1.598	1.598
Taux de compression	10:1	10:1	10:1	15.9:1	15.9:1
Puissance	88kW(120ch) / 6.000 tpm	130kW(177ch) / 5.500 tpm	130kW(177ch) / 5.500 tpm	85kW(115ch) / 4.000 tpm	100kW(136ch) / 4.000 tpm
Couple	172 Nm / 1.500-4.000 tpm	265 Nm / 1.500-4.500 tpm	265 Nm / 1.500-4.500 tpm	280 Nm / 1500-2750 tpm	320 Nm / 2.000-2.250 tpm
Puissance fiscale	6	9	9	9	9
Norme d'émission	Euro 6d-TEMP	Euro 6d-TEMP	Euro 6d-TEMP	Euro 6d-TEMP	Euro 6d-TEMP
Transmission	2WD	2WD	4WD	2WD	2WD
Nombre de rapports	6 manuelle	7 DCT (automatique)	7 DCT (automatique)	6 manuelle	7 DCT (automatique)
<b>PERFORMANCES</b>					
Accélération 0-100km/h (s)	12.0	7.7	7.9	10.7	9.8
Vitesse maximale (km/h)	181	210	205	193	191
<b>DIMENSIONS EXTERIEURES (MM)</b>					
Longueur	4.165				
Largeur	1.800				
Hauteur (avec rails de toit)	1.550 (1.565)				
Empattement	2.600				
Garde au sol	170				
<b>POIDS (KG)</b>					
Poids en ordre de marche (min.)	1.223	1.312	1.392	1.318	1.343
Poids en ordre de marche (max.)	1.345	1.421	1.499	1.435	1.460
Charge maximale autorisée	1.775	1.835	1.910	1.850	1.880
Poids tractable non-freiné/freiné	600 / 1.200	600 / 1.250	600 / 1.250	600 / 1.200	600 / 1.250
Réservoir de carburant (l)	50				
Coffre à bagages (min/max) (l, norme VDA)	361 / 1.143				

	1.0 T-GDi M/T			1.6 T-GDi 7-DCT		1.6 T-GDi 7-DCT 4WD
CONSOMMATION (l/100km)	Air	Twist (Techno Pack)	Urban	Sky (Sensation Pack)	Urban	Sky (Sensation Pack)
Consommation combinée (NEDC2.0)	5,5	5,5 (5,5)	5,6	5,6 (5,6)	6,1 - 6,3	7,0 (7,0)
Consommation combinée (WLTP)	6,2	6,3 (6,3)	6,4	6,4 (6,5)	7,0 - 7,5	8,3 (8,3)
<b>ÉMISSION CO<sub>2</sub> (g/km)</b>						
Émission combinée (NEDC2.0)	124	124 (124)	127	127 (127)	139 -144	158 (158)
Émission combinée (WLTP)	142	142 (142)	145	146 (147)	159 - 170	188 (189)

	1.6 CRDi M/T		1.6 CRDi DCT	
CONSOMMATION (l/100km)	Twist (Techno Pack)	Urban	Urban	Sky (Sensation Pack)
Consommation combinée (NEDC2.0)	4,1 (4,1)	4,2	4,4	4,4 (4,4)
Consommation combinée (WLTP)	4,9 (5,0)	5	5,4	5,4 (5,4)
<b>ÉMISSION CO<sub>2</sub> (g/km)</b>				
Émission combinée (NEDC2.0)	108 (108)	111	114	114 (114)
Émission combinée (WLTP)	129 (130)	131	137	138 (139)

## ACCESSOIRES



Protection de seuil avec logo Kona (4pcs)



éclairage d'accès LED, logo Hyundai blanc (2st)



Porte-tout en alu



Protection coffre



Side steps



Attache-remorque amovible verticale

Accessoires	Réf.	Prix client (TVA et montage inclus)
Protection coffre	J9122-ADE00	38,68 €
Attache-remorque amovible verticale (câblage 7 pôles inclus pour voitures avec prep. connector)	TPPKONAOS7PREP	757,12 €
Attache-remorque fixe (câblage 7 pôles inclus pour voitures avec prep. connector)	TPKONAOS7PREP	591,77 €
Porte-tout en alu (pour voitures avec rails de toit)	J9211-ADE00AL	223,36 €
Protection de seuil avec logo Kona (4pcs)	J9450-ADE00ST	102,50 €
KIT roue galette + outillage 16" Kona OS	KITKONAOSST	208,85 €
Kit hiver alu 16" Yokohama avec TPMS (4pcs) (Uniquement pour 1.0 TGD)	J9F40-AK100TY	1.168,07 €
Kit hiver alu 17" Yokohama avec TPMS (4pcs) (Pour 1.0 & 1,6 TGD)	J9F40-AK200TY	1.544,21 €
Éclairage d'accès LED, logo Hyundai blanc (2st)	99651-ADE00H	131,50 €
Side Steps Kona OS	KA300S001	459,30 €

## PERSONNALISATION - JANTES DESIGN 18" KONA MATCH-IT



Tangerine Comet

Aussi disponible en :



Blue Lagoon



Acid Yellow



Pulse Red

Façonnez votre KONA entièrement à votre image ! Demandez les possibilités et les prix à votre distributeur Hyundai.

# Osez la différence

Parfois les meilleurs moments sont ceux où nous cessons de laisser le monde nous façonner pour le façonner à notre tour. C'est le sens de notre message 'You drive it. You define it.' L'esprit du Kona.

Découvrez ce SUV extraordinaire et osez la différence. Il est fait pour cela.

Plus d'infos sur [hyundai.lu](http://hyundai.lu)

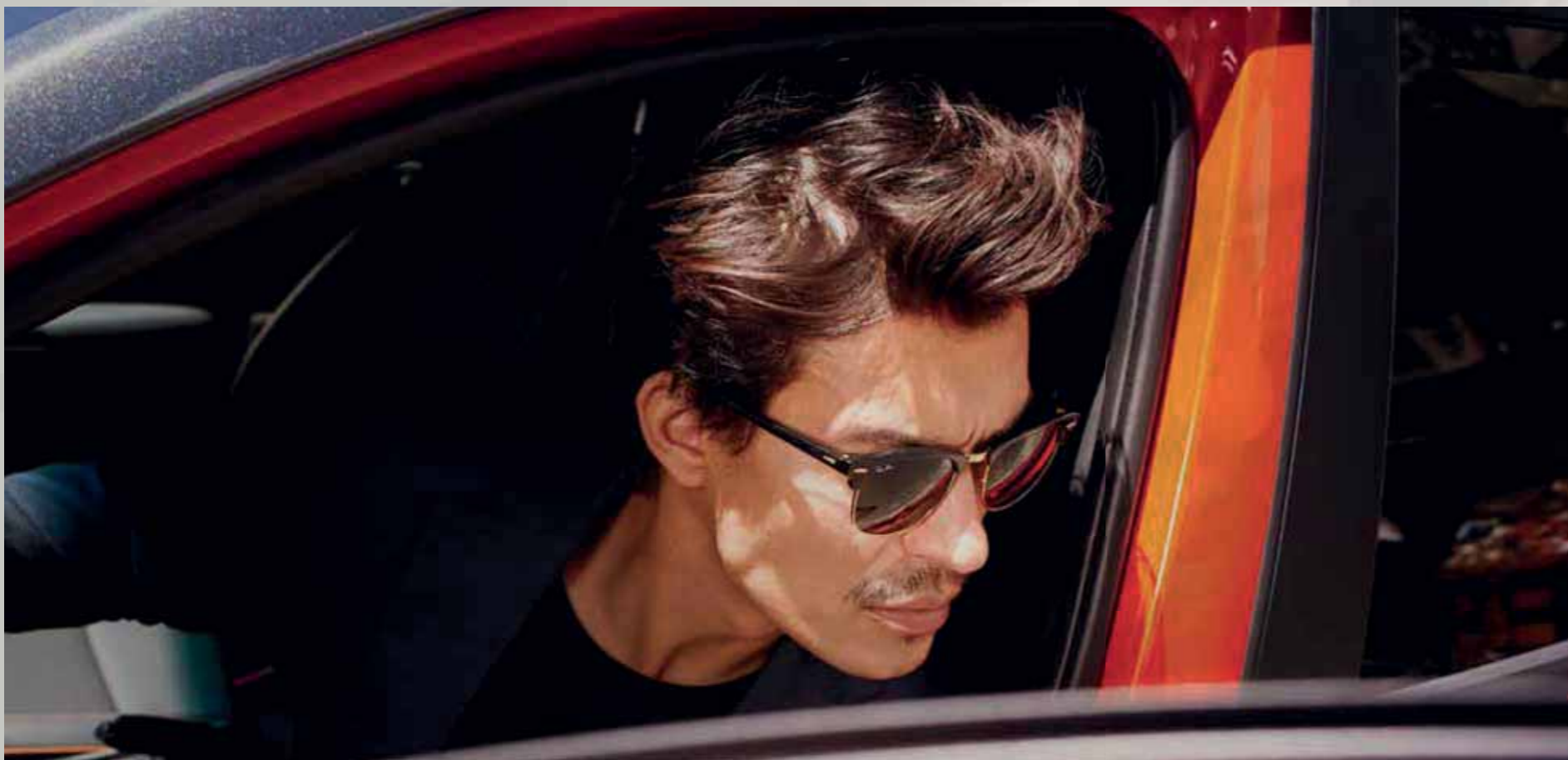

## Roulez sans souci pendant 5 ans. Exclusivement chez Hyundai\*\*.

Avec votre Hyundai, vous bénéficiez du pack de garanties de Hyundai\*\*. Il s'agit de 5 ans de garantie sans limitation de kilométrage, de l'assistance mobilité partout en Europe et 5 ans de Health Check annuel.



**5 ans de garantie sans limitation de kilométrage\*\***

**La qualité de votre voiture assurée.** Votre nouvelle Hyundai bénéficie d'une période de garantie de 5 ans pour les défauts de production et de fabrication, de pare-chocs à pare-chocs. Le moindre défaut fera l'objet d'une réparation totalement gratuite. Sans limitation de kilométrage, sans exception. Une garantie que vous ne retrouverez nulle part ailleurs.



**5 ans de Health Check gratuit\*\***

**Votre Hyundai toujours en pleine forme.** Comme sécurité complémentaire, nous vous offrons un 'Health check' annuel. Il s'agit d'une inspection intermédiaire qui vous apporte la certitude que toutes les pièces importantes de votre voiture sont toujours en parfaite condition de marche : liquide, frein, pneu, essuie-glaces et système d'éclairage.



**Lifetime assistance\*\*\* partout en Europe**

**Une aide en cas de panne et/ou accident dans toute l'Europe.** Même au volant d'une Hyundai, un pépin peut survenir. Pour éviter tout contretemps, vous pouvez compter sur une assistance professionnelle sur place et donc la garantie de poursuivre votre voyage. Et cela, même en cas d'erreur de carburant, de perte ou oubli des clés à l'intérieur, de pneu plat ou de problème de batterie. Nous sommes à votre disposition 24 heures sur 24 et 7 jours sur 7, en Belgique comme à l'étranger.

\*La garantie de 5 ans sans limitation de kilométrage s'applique uniquement aux véhicules Hyundai vendus initialement à un client final par un distributeur Hyundai agréé, comme indiqué dans les termes et conditions du livret de garantie.

\*\* Sauf les modèles ix35 Fuel Cell, H-1 et H350.

\*\*\* Hyundai Assistance (panne et accident) vous couvrent pendant la durée de vie entière de votre véhicule. Life time. Condition: une prolongation de 12 mois de l'assistance vous est proposée au cas où l'entretien de votre Hyundai est effectué chez un Réparateur Agréé et selon les exigences du constructeur (Life time pas d'application sur H-1, H350 et Ioniq. De série sur H-1, H350, 3 ans de Hyundai Assistance et sur Ioniq, 8 ans de Hyundai Assistance).

## Ne laissez pas l'hiver vous arrêter.

Les roues hiver sont spécialement adaptées aux conditions hivernales. Elles permettent d'optimiser la traction, le comportement du véhicule et la qualité du freinage. Dès que la température passe sous la barre des 7°C, par temps humide ou sec, il est vivement recommandé de passer aux roues hiver.

Distance de freinage sur une route enneigée à une vitesse de 50 km/h

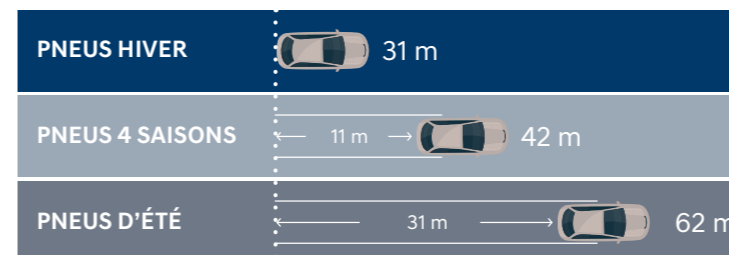

## 5 raisons importantes pour vous équiper de roues hiver :

- Le profil adapté et le choix de la gomme donnent à vos pneus hiver **un meilleur grip sur des routes mouillées et glissantes.**
- Le profil du pneu hiver est spécialement conçu pour évacuer de l'eau en-dessous de vos pneus **afin d'éviter l'aquaplaning et autre glissades.**
- Les pneus hiver **diminuent la distance de freinage** par un facteur de 2 à 3.
- Le dessin du pneu sur les pneus hiver **améliore fortement la tenue de route dans les virages.**
- Les pneus hiver **sont obligatoires** dans différents pays européens comme l'Allemagne, le Luxembourg, l'Autriche,...



**Découvrez toutes nos promotions sur [hyundai.lu/roueshiver](http://hyundai.lu/roueshiver) ou chez votre distributeur.**

# Le Nouveau Tucson

1<sup>er</sup> décembre 2018 (V8a)



# Un nouveau look audacieux.

À la fois élégant et puissant, le design extérieur plus audacieux que jamais du Nouveau Tucson affiche un équilibre parfait entre forme et fonctionnalité. Les surfaces fluides constituent également un élément distinctif et fait référence à votre bon goût.



# Une présence caractéristique dans chaque rue.

Le Nouveau Tucson dispose d'une signature lumineuse raffinée avec des phares LED pour une apparence encore plus sportive. Ils se fondent dans les coins supérieurs de la nouvelle Grille en Cascade - la pièce maîtresse de la partie avant restructurée. Le pare-chocs avant et la plaque de protection redessinés affichent aussi un nouveau design. Tout cela ajoute à l'aspect dynamique qui rend le Nouveau Tucson si différent, partout où vous allez. Il va juste falloir vous habituer à ces regards qui se tournent sur votre passage...

Les passages de roue audacieux mettent en évidence la superbe nouvelle gamme de jantes en alliage de 16" à 19".







## COULEURS EXTÉRIEURES

COULEUR NON MÉTALLISÉE

COULEUR MÉTALLISÉE

COULEUR MICA



Polar White (PYW)



White Sand (Y3Y)



Pepper Grey (Z3G)



Moon Rock (XN3)



Platinum Silver (U3S)



Olivine Grey (X5R)



Engine Red (JHR)



Fiery Red (PR2)



Stellar Blue (RWB)



Champion Blue (U2U)



Phantom Black (PAE)

## COULEURS INTÉRIEURES

	Polar White (PYW)	Engine Red (JHR)	White Sand (Y3Y)	Pepper Grey (Z3G)	Moon Rock (XN3)	Fiery Red (PR2)	Stellar Blue (RWB)	Champion Blue (U2U)	Platinum Silver (U3S)	Olivine Grey (X5R)	Phantom Black (PAE)
--	-------------------	------------------	------------------	-------------------	-----------------	-----------------	--------------------	---------------------	-----------------------	--------------------	---------------------



Noir



Sahara Beige (sur Feel Comfort Pack et Shine)



Light Grey (sur Shine)



Red Wine (sur Shine)

Noir	•	•	•	•	•	•	•	•	•	•	•
Sahara Beige (sur Feel Comfort Pack et Shine)	-	-	•	-	•	•	•	-	-	•	•
Light Grey (sur Shine)	•	•	•	•	•	•	•	•	•	•	•
Red Wine (sur Shine)	•	-	-	•	•	-	-	-	-	•	•



Jantes en alliage léger 16"



Jantes en alliage léger 17"



Jantes en alliage léger 18"



Jantes en alliage léger 19"

• disponible - pas d'application

# ÉQUIPEMENT NOUVEAU TUCSON

	Inspire	Feel	Shine
<b>Extérieur</b>			
<b>Carrosserie</b>			
Poignées de porte en couleur carrosserie	•	•	-
Poignées de porte chromées avec éclairage d'ambiance	-	-	•
Pare-chocs en couleur carrosserie	•	•	•
Protection de seuils	•	•	•
Grille de calandre avec finition argenté	•	-	-
Grille de calandre avec finition en chrome	-	•	•
Skid plate avant argenté (pas sur 1.6 GDi)	-	•	•
Skid plate arrière argenté (pas sur 1.6 GDi)	-	•	•
Double échappement chromé (pas sur 1.6 GDi)	-	•	•
Rails de toit en couleur argent (noirs en combinaison avec le toit ouvrant électrique panoramique)	•	•	•
Spoiler en couleur carrosserie	•	•	•
Hayon de coffre automatique (ouverture mains-libres)	-	-	•
Toit ouvrant panoramique à commande électrique	-	-	•
<b>Rétroviseurs extérieurs</b>			
En couleur carrosserie	•	•	•
Clignoteurs intégrés	-	•	•
À commande électrique	•	•	•
Chauffants	•	•	•
Rabattables électriquement	-	•	•
Avec éclairage d'ambiance	-	P	•
<b>Éclairage</b>			
Phares halogène (type projecteur)	•	•	-
Éclairage de jour LED	•	•	•
Phares Full LED	-	-	•
Phares à allumage automatique (capteur de luminosité)	•	•	•
Éclairage de virage statique	-	•	•
Phares antibrouillards avant	-	•	•
Feux arrière avec technologie LED	-	•	•
Clignotants "one touch" (fonction confort)	•	•	•
Smart High Beam (HBA) (assistant automatique des feux de route)	-	-	•
<b>Vitres</b>			
Finition chromée sous les vitres latérales	-	P	•
Pare-brise athermique	-	•	•
Vitres surteintées à l'arrière	-	•	•
Vitres électriques à l'avant	•	•	•
Vitres électriques à l'arrière	•	•	•
Fonction automatique côté conducteur	-	•	•
Fonction automatique côté passager avant	-	•	•
<b>Essuie-glaces</b>			
Essuie-glaces avant à balayage intermittent	•	•	•
Dégivrage essuie-glaces avant	-	•	•
Capteur de pluie	-	•	•
Essuie-glace et lave-glace arrière à balayage intermittent	•	•	•

	Inspire	Feel	Shine
<b>Jantes</b>			
Jantes en alliage léger 16" avec pneus 215/70R16	•	-	-
Jantes en alliage léger 17" avec pneus 225/60R17	-	•	-
Jantes en alliage léger 18" avec pneus 225/55R18	-	P	•
Jantes en alliage léger 19" avec pneus 245/45R19	-	-	•

<b>Intérieur</b>			
<b>Ventilation</b>			
Climatisation à commande manuelle	•	-	-
Climatisation automatique à deux zones avec système anti-désembuage	-	•	•
Boîte à gants réfrigérée	-	•	•
<b>Rétroviseur intérieur</b>			
Rétroviseur intérieur électrochromatique	-	•	•
Boussole	-	•	•
<b>Verrouillage</b>			
Verrouillage central	•	•	•
Commande à distance	•	•	•
Verrouillage automatique des portes en roulant	•	•	•
Smart key (ouverture et démarrage clé en poche)	-	P	•
<b>Volant</b>			
Volant réglable en hauteur et profondeur	•	•	•
Volant gainé de cuir	•	•	•
Volant chauffant	-	-	•
Commande audio au volant	•	•	•
Flex Steer (direction assistée variable)	-	•	•
<b>Sièges</b>			
Siège conducteur réglable en hauteur	•	•	•
Support lombaire à commande électrique (siège conducteur)	-	•	•
Sièges avant électriques (siège conducteur 10 directions, siège passager 8 directions)	-	P	•
Dossier de banquette arrière réglable en inclinaison	•	•	•
Appuie-têtes réglables avant et arrière	•	•	•
Points de fixation ISOFIX sur banquette arrière	•	•	•
Sièges avant chauffants	-	•	•
Sièges arrière chauffants	-	-	•
Sièges avant ventilés	-	-	•
Revêtement des sièges en tissu	•	•	-
Revêtement des sièges en cuir	-	P	•
Revêtement des sièges en cuir Premium ("Light Grey" ou "Red Wine")	-	-	O
Banquette arrière rabattable en 2 parties (60:40)	•	•	•
Siège passager avant réglable en hauteur	-	•	•

\*Série spéciale disponible jusqu'à épuisement du stock

• de série - pas d'application P Comfort Pack O Option

# ÉQUIPEMENT NOUVEAU TUCSON

	Inspire	Feel	Shine
<b>Coffre</b>			
Prise 12V	•	•	•
Plancher du coffre réglable en hauteur	•	•	•
Couvre-coffre amovible (rouleau)	•	•	•
Filet de rangement dans le compartiment à bagages	-	•	•
<b>Divers</b>			
Accoudoir central avant	•	•	•
Accoudoir central à l'arrière avec porte-gobelets	•	•	•
Porte-gobelets à l'avant	•	•	•
Régulateur et limiteur de vitesse	•	•	•
Régulateur de vitesse adaptatif (uniquement pour transmission automatique)	-	-	•
Lampes de lecture avant	•	•	•
Prise 12V	•	•	•
Crochets à vêtements (arrière)	•	•	•
Miroirs de courtoisie éclairés	-	•	•
Poignées de portes intérieures chromées	-	•	•
Tableau de bord en cuir	-	P	•
Système Start/Stop (ISG)	•	•	•
<b>Systèmes audio et information</b>			
Radio RDS MP3	•	•	•
Écran 5" monochrome	•	-	-
Système de navigation à écran tactile 8"	O	•	•
DAB	-	•	•
Tom Tom Live Service - 7 années gratuites	O	•	•
2 haut-parleurs avant	•	•	•
2 haut-parleurs arrière	•	•	•
2 tweeters avant	•	•	•
Prise AUX et USB	•	•	•
Système mains-libres Bluetooth®	•	•	•
Ordinateur de bord avec écran TFT 3,5"	•	•	-
Ordinateur de bord Supervision avec écran TFT en couleurs 4,2"	-	P	•
Chargeur USB 2ième rangée	-	•	•
Chargeur GSM sans fil	-	P	•
Système audio Premium KRELL	-	P	•
Smart Device Integration	O	•	•

	Inspire	Feel	Shine
<b>Sécurité</b>			
<b>Systèmes électroniques</b>			
ABS	•	•	•
Brake Assist System (BAS)	•	•	•
Downhill Brake Control (DBC) & Hill Start Assist (HAC)	•	•	•
Electronic Stability Control (ESC)	•	•	•
Vehicle Stability Management (VSM)	•	•	•
Roll-Over-Protection (ROP)	•	•	•
Trailer Stability Assist (TSA)	•	•	•
Autonomous Emergency Braking (AEB) (système de freinage autonome)	-	-	•
Lane departure warning (avertissement changement de voie involontaire)	-	P	•
Lane Keeping Assist (assistant de maintien de trajectoire)	-	P	•
Speed Limit Information (reconnaissance des panneaux de signalisation)	-	P	•
Blind spot detection system (avertissement d'angle mort)	-	-	•
Rear Cross Traffic Alert (avertissement trafic approchant auxiliaire)	-	-	•
Around View Monitor (AVM) (caméras d'environnement 360°)	-	-	•
Driver Attention Warning (DAW) (système de surveillance de vigilance du conducteur)	-	-	•
<b>Airbags &amp; ceintures de sécurité</b>			
Airbag frontal conducteur	•	•	•
Airbag frontal passager	•	•	•
Airbags latéraux avant	•	•	•
Airbag rideaux avant et arrière	•	•	•
Signal sonore et visuel d'oubli de ceintures de sécurité avant et arrière	•	•	•
Réglage en hauteur des ceintures de sécurité avant	•	•	•
Points de fixation ISOFIX sur banquette arrière (places extérieures)	•	•	•
<b>Divers</b>			
Système antivol à immobilizer	•	•	•
Kit de réparation de pneus	•	•	•
Capteurs de stationnement à l'arrière	•	•	•
Capteurs de stationnement avant	-	P	•
Capot moteur actif	•	•	•
Emergency Stop Signal (ESS)	•	•	•
Frein à main électrique	-	P	•
Caméra de recul	O	•	•



\* Hyundai. La seule marque à vous offrir de série 5 ans de garantie sans limitation de kilométrage.

## ÉQUIPEMENT DE SÉRIE NOUVEAU TUCSON

### INSPIRE

#### Extérieur

Rétroviseurs extérieurs chauffants à commande électrique

Rails de toit

Spoiler de toit couleur carrosserie

Jantes en alliage léger 16“ avec pneus 215/70 R16

Phares halogènes

Feux de jour LED

Phares à allumage automatique (capteur de luminosité)

#### Intérieur

Climatisation

Radio RDS MP3 avec connexions AUX/USB

Système mains libres Bluetooth®

Vitres électriques avant et arrière

Volant gainé de cuir

Régulateur de vitesse avec limiteur de vitesse

Accoudoir central avant

Revêtement des sièges en tissu noir

Points de fixation ISOFIX sur banquette arrière

Dossier de banquette arrière réglable en inclinaison

Accoudoir central arrière avec porte-gobelets

Volant réglable en hauteur et en profondeur

Commandes audio sur le volant

Ordinateur de bord avec écran TFT 3,5“

#### Sécurité, technique & écologie

Kit de réparation de pneus

Système ABS avec BAS (Brake Assist System)

Electronic Stability Program (ESP)

Vehicle Stability Management (VSM)

Roll-Over Protection (ROP)

Capot du moteur actif

Airbags frontaux, latéraux avant et rideaux avant/arrière

Système antivol avec immobilizer

Capteurs de stationnement arrière

### PACK NAVIGATION (ÉQUIPEMENT ADDITIONNEL À LA VERSION INSPIRE)

Système de navigation à écran tactile 8"

"Smart Device Integration"

TomTom Live Services - 7 années gratuites

Caméra de recul

### FEEL (ÉQUIPEMENT ADDITIONNEL À LA VERSION INSPIRE PACK NAVIGATION)

Rétroviseurs extérieurs rabattables électriquement

Jantes en alliage léger 17“ avec pneus 225/60 R17

Plaque de protection arrière (pas sur 1.6 GDi)

Échappement double, chromé (pas sur 1.6 GDi)

Pare-brise athermique

Vitres surteintées à l'arrière

Éclairage de virages statique

Phares antibrouillard avant

Climatisation automatique

DAB

Flex-steer / Drive Mode

Siège conducteur avec support lombaire électrique

Sièges avant chauffants

Dégivrage des essuie-glaces avant

Feux arrière à technologie LED

Siège passager avant réglable en hauteur

Grille de calandre avec finition en chrome

Chargeur USB 2<sup>ième</sup> rangée

### COMFORT PACK (ÉQUIPEMENT ADDITIONNEL À LA VERSION FEEL)

Jantes en alliage léger 18“ avec pneus 225/55 R18

Finition chromée sous les vitres latérales

Intérieur en cuir

Sièges avant électriques

Smart key (ouverture et démarrage clé en poche)

Capteurs de stationnement à l'avant

Lane Keeping Assist (LKAS)

Speed Limit Information System (SLIF)

Ordinateur de bord Supervision

Frein à main électrique

Système audio Premium KRELL

Chargeur GSM sans fil

Tableau de bord en cuir

### SHINE (ÉQUIPEMENT ADDITIONNEL À LA VERSION FEEL COMFORT PACK)

Jantes en alliage léger 19" avec pneus 245/45R19

Toit ouvrant panoramique

Hayon de coffre automatique (ouverture mains libres)

Phares Full LED

Sièges avant ventilés

Sièges arrière chauffants

Volant chauffant

Autonomous Emergency Braking (AEB)

Blind Spot Detection System (BSD)

Rear Cross Traffic Alert (RCTA)

Smart High Beam (assistant automatique des feux de route)

Around View Monitor (AVM) (caméras d'environnement 360°)

Driver Attention Warning (DAW) (système de surveillance de vigilance du conducteur)

Régulateur de vitesse adaptatif (uniquement avec AUT.)

## PRIX NOUVEAU TUCSON

	Cylindrée	Chev. Fisc.	Puissance (kW/ch)	Émission CO <sub>2</sub> (g/km)		Prix catalogue Hors TVA	Prix catalogue TVA 17% comprise
				NEDC 2.0	WLTP		

<b>INSPIRE</b>							
Essence							
1.6 GDi 2WD 6M/T	1591cc	9	97/132	162	182	20.908,26 €	24.462,66 €

<b>FEEL</b>							
Essence							
1.6 GDi 2WD 6M/T	1591cc	9	97/132	162	183 - 184*	23.511,57 €	27.508,54 €
1.6 T-GDi 2WD 6M/T	1591cc	9	130/177	173	182 - 183*	24.916,53 €	29.152,34 €
1.6 T-GDi 2WD 7-DCT	1591cc	9	130/177	161	176 - 177*	26.362,81 €	30.844,49 €

<b>Diesel</b>							
1.6 CRDi 2WD 6M/T	1598cc	9	85/115	130	150 - 152*	25.536,36 €	29.877,54 €
1.6 CRDi 2WD 7-DCT	1598cc	9	100/136	125	156 - 157*	27.809,09 €	32.536,64 €

\*Feel Comfort Pack

<b>SHINE</b>							
Essence							
1.6 T-GDi 2WD 6M/T	1591cc	9	130/177	173	184	29.338,02 €	34.325,48 €
1.6 T-GDi 2WD 7-DCT	1591cc	9	130/177	160	178	30.784,30 €	36.017,63 €
1.6 T-GDi 4WD 7-DCT	1591cc	9	130/177	171	197	32.437,19 €	37.951,51 €

<b>Diesel</b>							
1.6 CRDi 2WD 6M/T	1598cc	9	85/115	129	154	29.957,85 €	35.050,68 €
1.6 CRDi 2WD 7-DCT	1598cc	9	100/136	125	158	32.230,58 €	37.709,78 €
1.6 CRDi 4WD 7-DCT	1598cc	9	100/136	135	169	33.883,47 €	39.643,66 €

<b>Diesel Mild Hybrid</b>							
2.0 CRDi 4WD 6M/T 48V Mild Hybrid	1995cc	11	136/185	140	178	35.536,36 €	41.577,54 €
2.0 CRDi 4WD 8A/T 48V Mild Hybrid	1995cc	11	136/185	151	181	36.982,64 €	43.269,69 €

<b>OPTIONS &amp; PACKS</b>		
Couleur métallisée/couleur mica	537,19 €	628,51 €
Intérieur beige (sur Feel Comfort Pack et Shine)	247,93 €	290,08 €
Intérieur "Light Grey" ou "Red Wine" (sur Shine)	247,93 €	290,08 €
Pack Navigation (sur Inspire)	826,45 €	966,95 €
Comfort Pack (sur Feel)	2.438,02 €	2.852,48 €

# SPÉCIFICATIONS TECHNIQUES NOUVEAU TUCSON

	1.6 GDi		1.6 T-GDi		1.6 CRDi 115ch		1.6 CRDi 136ch		2.0 CRDi 185ch 48V Mild Hybrid									
<b>MOTEUR</b>																		
Carburant	Essence		Essence		Diesel		Diesel		Diesel									
Nombre de cylindres	4 en ligne		4 en ligne		4 en ligne		4 en ligne		4 en ligne									
Nombre de soupapes par cylindre cylindrée	4 1.591		4 1.591		4 1.598		4 1.598		4 1.995									
Taux de compression	11:01		10:01		15,9:1		15,9:1		16:1									
Puissance	97kW(132ch)/6.300 tpm		130kW(177ch)/5.500 tpm		85kW (115ch)/4000tpm		100kW (136ch)/4000 tpm		136kW (185ch)/4000 tpm									
Couple	160,8 Nm / 4.850 tpm		265 Nm / 1.500-4.500 tpm		280Nm/1500-2750 tpm		320Nm/2000-2250 tpm		400Nm/1750-2750 tpm									
Puissance fiscale	9		9		9		9		11									
Norme d'émission	Euro 6d-TEMP		Euro 6d-TEMP		Euro 6d-TEMP		Euro 6d-TEMP		Euro 6d-TEMP									
Motricité	2WD		2WD		2WD		2WD		4WD									
Nombre de rapports	6 manuelle		6 manuelle		7-DCT (automatique)		7-DCT (automatique)		7-DCT (automatique)									
<b>DIRECTION</b>																		
Diamètre de braquage min. (m)	11 +/- 0,4																	
<b>FREINS</b>																		
Avant / arrière	Disques ventilés/Freins à disques																	
<b>SUSPENSION</b>																		
Avant / arrière	Indépendante avec jambes de force type McPherson/Système multilink																	
Pneus	215/70R16, 225/60R17, 225/55R18, 245/45R19																	
<b>CONSUMMATION (l/100km)</b>																		
	Inspire	Feel (Comfort Pack)	Feel (Comfort Pack)	Shine	Feel (Comfort Pack)	Shine	Shine	Feel (Comfort Pack)	Shine	Feel (Comfort Pack)	Shine	Shine	Shine	Shine				
Consommation combinée (NEDC 2.0)	7,0	7,1	7,5	7,5	7,0	7,0	7,5	4,9	4,9	4,8	4,8	5,1	5,3	5,7				
Consommation combinée (WLTP)	8,0	8,1 (8,1)	8,0 (8,1)	8,1	7,8 (7,8)	7,8	8,7	5,7 (5,8)	5,9	6,0 (6,0)	6,0	6,5	6,8	6,9				
<b>EMISSION CO<sub>2</sub> (g/km)</b>																		
Emission combinée (NEDC 2.0)	162	162	173	173	161	160	171	130	129	125	125	135	140	151				
Emission combinée (WLTP)	182	183 (184)	182 (183)	184	176 (177)	178	197	150 (152)	154	156 (157)	158	169	178	181				
<b>PERFORMANCES</b>																		
Accélération 0-100 km/h (s)	11,5		9,2		8,9		9,1		11,8		11,8		12,0		9,9		9,5	
Vitesse maximale (km/h)	182		203		201		201		175		180		180		201		201	
<b>DIMENSIONS EXTÉRIEURES (MM)</b>																		
Longueur	4.480																	
Largeur	1.850																	
Hauteur (avec rails de toit)	1.645 (1.650)																	
Empattement	2.670																	
Garde au sol	172																	
<b>POIDS (KG)</b>																		
Poids en ordre de marche (min.)	1.414		1.470		1.502		1.562		1.507		1.525		1.601		1.682		1.704	
Poids en ordre de marche (max.)	1.572		1.636		1.668		1.727		1.664		1.682		1.758		1.820		1.842	
Charge maximale	2.030		2.110		2.140		2.200		2.120		2.145		2.210		2.260		2.280	
Poids tractable (freiné/non freiné)	1.400/650		1.900/750		1.600/750		1.600/750		1.400/750		1.600/750		1.600/750		2.200/750		1.900 / 750	
Réservoir de carburant (l)	62										58							
Coffre à bagages (min/max) (l, norme VDA)	513 / 1.503				502/1.492				459/1.449									

Les chiffres de consommation peuvent varier en fonction de la charge du véhicule, de l'état de la chaussée et du style de conduite.

## ACCESSOIRES NEW TUCSON



Accessoires	Réf.	Prix client (TVA et montage inclus)
Sidesteps "Sporty"	D3875-AB000	500,88 €
Kit d' été avec jantes alu 19" et pneus Kumho (4pc)	KSCTUCSON19	1.932,92 €
Porte-tout en alu	D7211-ADE01AL	193,39 €
Défecteurs d'air avant	D7221-ADE00	81,22 €
Protection de seuil avec logo Tucson (4pc)	D7450-ADE00ST	91,86 €
Tapis de sol en caoutchouc	D7131-ADE50	48,35 €
Protection de coffre	D7122-ADE00	39,64 €
Protection de pare-chocs arrière	D7274-ADE01ST	96,69 €
Attache-remorque fixe (câblage 7 pôles inclus)		555,99 €
Kit d'hiver 17" alu avec pneus Yokohama (TPMS inclus)	D3F40-AK220TY	1.531,64 €

# Le Tout Nouveau Santa Fe



# Prendre du bon temps.

Chaque famille est différente. Pour fabriquer la voiture familiale parfaite, vous devez vous mettre à la place de chaque famille et réaliser que chacune d'entre elles a besoin d'une voiture différente. Et toutes ces voitures différentes ont un seul nom : le Tout Nouveau Santa Fe.



# Vive la diversité.

Peu importe la taille de votre famille, ou que vous alliez pique-niquer, jouer au golf ou camper, le Santa Fe 7 places vous offre un maximum de flexibilité, avec de très nombreuses configurations de sièges possibles. Avec les 2<sup>ème</sup> et 3<sup>ème</sup> rangées rabaisées, vous disposez d'un maximum d'espace de chargement pour embarquer tout ce que vous voulez !



7 places

3<sup>ème</sup> rangée  
rabaisées

3<sup>ème</sup> rangée rabaisées  
et 2<sup>ème</sup> rabaisées 40%

3<sup>ème</sup> rangée rabaisées  
et 2<sup>ème</sup> rabaisées 60%

2<sup>ème</sup> et 3<sup>ème</sup> rangée  
rabaisées



# Hyundai SmartSense

Avec Hyundai SmartSense, notre système d'aide à la conduite avancé, le Santa Fe est doté des technologies les plus récentes en matière de sécurité active – conçues pour vous garantir des trajets encore plus sûrs et donc, plus relax.



## Lane Keeping Assist (LKA)

Une caméra à l'avant du véhicule détecte les marquages de voie et les bords de la route, ce qui évite les changements de voie involontaires. Lorsque le véhicule dévie de sa voie de circulation (ou route), le système enclenche une alarme visuelle et sonore et prend automatiquement les commandes du véhicule pour l'empêcher de sortir de sa voie (ou route).

\* La fonction Lane Departure Warning (LDW) est incluse dans ce système.



## Forward Collision-Avoidance Assist (FCA) – Sensor Fusion Type

Une caméra et un radar à l'avant du véhicule sont là pour alerter le conducteur des risques de collisions imminentes avec d'autres véhicules, ou même certains types d'objets. Si nécessaire, le système enclenche un freinage d'urgence pour éviter une collision.

\* La fonction Forward Collision Warning (FCW) est incluse dans ce système.



## Rear Cross-Traffic Collision-Avoidance Assist (RCCA)

Des capteurs radars dans le pare-chocs arrière surveillent la circulation à l'approche des côtés gauche et droit du véhicule lors des manœuvres inversées et, si nécessaire, appliquent un freinage d'urgence pour éviter une collision.

\* La fonction Rear Cross-Traffic Collision Warning (RCCW) est incluse dans ce système.

# Le calme à l'intérieur. Peu importe ce qui se passe à l'extérieur.





## COULEURS INTÉRIEURES



Intérieur Black One-tone



Intérieur Gray Two-tone



Intérieur Dark Beige Two-tone



Jantes en alliage léger 17"



Jantes en alliage léger 18"



Jantes en alliage léger 19"

## COULEURS EXTÉRIEURES

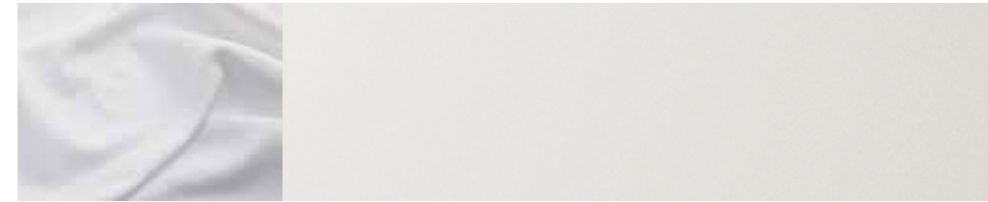

White Cream (WW2) Mica



Earthy Bronze (Y2B) Métallisée

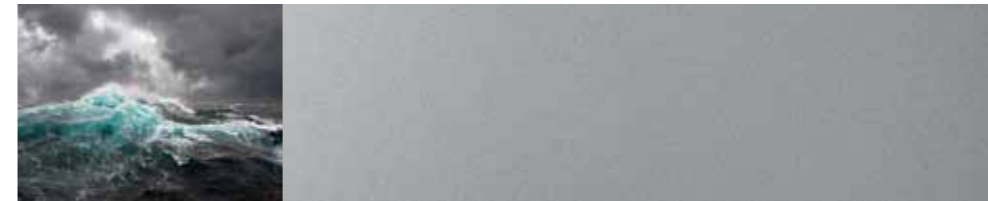

Typhoon Silver (T2X) Métallisée

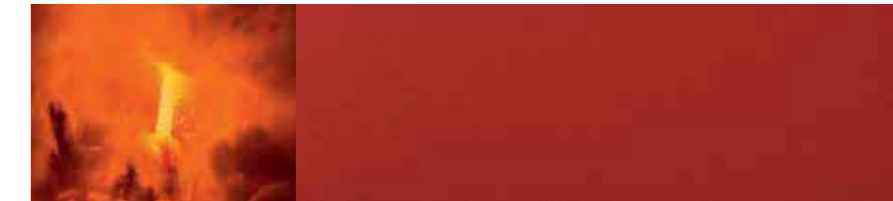

Magma Red (YR2) Mica



Wild Explorer (W2P) Métallisée



Horizon Red (RD2) Mica



Magnetic Force (M2F) Métallisée

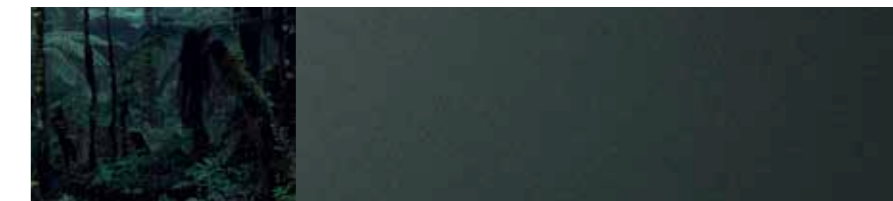

Rain Forest (R2F) Métallisée

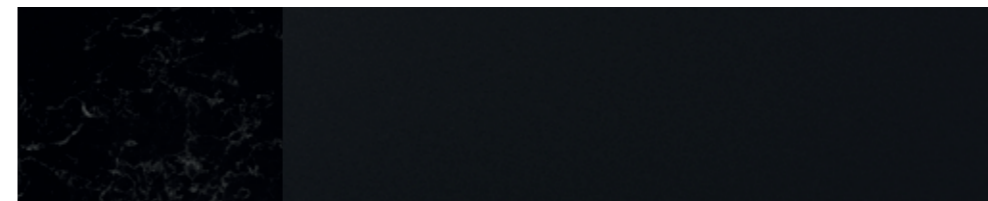

Phantom Black (NKA) Mica



Stormy Sea (ST2) Mica

# ÉQUIPEMENT TOUT NOUVEAU SANTA FE

	Inspire	Feel	Shine
<b>Extérieur</b>			
<b>Carrosserie</b>			
Poignée en Chrome foncée / Satin Chrome	-	•	•
Noir / Chrome Grille	-	•	•
Rails de toit	•	•	•
Déфлекteur de toit arrière avec feu stop intégré	•	•	•
Toit ouvrant panoramique à commande électrique	-	-	•
Protection en bas des portes en chrome	-	•	•
Hayon de coffre automatique (ouverture mains-libres)	-	-	•
Préparation attache-remorque	-	•	•
Skid plate avant et arrière	•	•	•
<b>Rétroviseurs extérieurs</b>			
Clignoteurs intégrés	•	•	•
À commande électrique et chauffants	•	•	•
Rabattables électriquement	-	•	•
Éclairage d'accueil	-	CP	•
<b>Éclairage</b>			
Phares halogènes	•	•	-
Phares de type "projecteur" bi-fonction	-	-	•
Feux de jour LED	•	•	•
Capteur de luminosité	•	•	•
Éclairage de virage statique	•	•	-
Éclairage de virage dynamique	-	-	•
Phares antibrouillard avant	•	•	-
Phares LED antibrouillard avant	-	-	•
Phares LED antibrouillard arrière	•	•	•
Feux arrière type combinaison	•	-	-
Feux arrière avec technologie LED	-	•	•
High Beam Assist (HBA): assistant des feux de routes	•	•	•
<b>Vitres</b>			
Vitres teintées (pare-brise et portes avant)	•	-	-
Vitres solaires (pare-brise et portes avant)	-	•	•
Vitres surteintées à l'arrière	•	-	-
Vitres arrière "Privacy"	-	•	•
Vitres teintées avant et arrière (avec les fonctionnalités auto down et sécurité)	•	•	•
Rideaux solaires intégrés dans les portes arrière	-	-	•
Capteur de pluie	•	•	•
<b>Jantes &amp; pneus</b>			
Jantes en alliage léger 17" (pneus 235/65 R17)	•	•	-
Jantes en alliage léger 18" (pneus 235/60 R18)	-	CP	-
Jantes en alliage léger 19" (pneus 235/55 R19)	-	-	•
Pneus Han Kook	•	•	-

	Inspire	Feel	Shine
Pneus Continental	-	-	•
Kit de réparation de pneus	•	•	•

<b>Intérieur</b>			
<b>Ventilation</b>			
Boîte à gants réfrigérée	•	•	•
Climatisation automatique à deux zones avec système désembuage	•	•	•
Système anti-désembuage automatique pare brise	-	•	•
Filtre à air propre	•	•	•
Air conditionné à la 3 <sup>e</sup> rangée	-	-	FP
<b>Rétroviseur intérieur</b>			
Électrochromatique avec compas	-	•	•
<b>Verrouillage</b>			
Verrouillage central	•	•	•
Commande à distance	•	•	•
Smart key (ouverture et fermeture clé en poche)	-	CP	•
<b>Volant</b>			
Volant en cuir	•	•	•
Volant chauffant	-	-	•
Volant avec commandes audio/cruise control	•	•	•
Flex Steer: direction assistée variable	•	•	•
Volant réglable en hauteur et profondeur	•	•	•
Paddle shifters (uniquement sur automatique)	-	-	•
<b>Sièges</b>			
Siège conducteur électrique	-	CP	•
Support lombaire à commande électrique siège conducteur	-	-	•
Fonction mémoire pour siège conducteur	-	-	•
Siège passager électrique	-	-	•
Siège passager réglable en hauteur	-	•	•
Appuis-tête réglables avant et arrière	•	•	•
Point d'ancrage ISOFIX sur le siège passager	•	•	•
Points d'ancrage ISOFIX à la 2 <sup>e</sup> rangée (2)	•	•	•
7 places	-	-	FP
Sièges avant chauffants	-	•	•
Sièges arrière chauffants	-	•	•
Sièges avant ventilés	-	-	•
Revêtement des sièges en cuir	-	CP	•
Banquette arrière rabattable (6:4)	•	•	•
Sièges rabattables à la 3 <sup>e</sup> rangée (5:5)	-	-	FP
Siège conducteur réglable électriquement dans la longueur	-	-	•

# ÉQUIPEMENT TOUT NOUVEAU SANTA FE

	Inspire	Feel	Shine
<b>Coffre</b>			
Éclairage du coffre à bagages	•	•	•
Espace de rangement sous le plancher du compartiment à bagages	•	•	•
Couvre-coffre amovible (rouleau)	•	•	•
Filet de rangement dans le compartiment à bagages	•	•	•
<b>Divers</b>			
Alimentation 220V 2e rangée	-	-	•
Accoudoir central avec boîte de rangement	•	•	•
Porte-gobelets à l'avant	•	•	•
Cruise control avec limiteur de vitesse (uniquement sur transmission manuelle)	•	•	•
Régulateur de vitesse adaptif (uniquement avec aut.)	•	•	•
Liseuses avant	•	•	•
Pare-soleil avec miroirs de courtoisie	•	•	•
Prise 12V intérieur (avant & coffre)	•	•	•
Poignées de portes intérieures chromées	•	•	•
Intérieur en tissu Deluxe	-	-	•
Chargeur USB (2)	•	•	•
Chargeur GSM sans fil	-	-	•

Audio et information			
Radio 7" avec display audio + DAB	•	-	-
Système de navigation à écran tactile 8" + DAB	-	•	•
Tom Tom Live services - "Lifetime"*	-	•	•
Système KRELL audio premium avec amplificateur externe et surround sound	-	•	•
Prises AUX et USB	•	•	•
Système mains-libres Bluetooth®	•	•	•
Reconnaissance vocale	-	•	•
Ordinateur de bord	•	•	•
Supervision cluster avec écran LCD TFT 7"	-	-	•
Système d'affichage "Tête haute"	-	-	•

Sécurité			
<b>Systèmes électroniques</b>			
Anti-lock braking System (ABS)	•	•	•
Brake Assist System (BAS)	•	•	•
Electronic Brakeforce distribution (EBD): répartiteur de freinage	•	•	•
Hillstart Assist Control (HAC)	•	•	•
Downhill Brake Control (DBC)	•	•	•
Electronic Stability Control (ESC)	•	•	•
Vehicle Stability Management (VSM)	•	•	•
Trailer Stability Assist (TSA)	•	•	•
Forward Collision-avoidance Assist (FCA) (Voiture/cyclist/piéton)	•	•	•
Tire Pressure Monitoring System (TPMS)	•	•	•
Idle Stop & Go (ISG)	•	•	•

\*Voir conditions Mapcare

	Inspire	Feel	Shine
<b>Airbags &amp; ceintures de sécurité</b>			
Airbag frontal conducteur	•	•	•
Airbag frontal passager (désactivable)	•	•	•
Airbags latéraux avant	•	•	•
Airbag rideaux à l'avant et à l'arrière	•	•	•
Signal sonore et visuel d'oubli de ceintures de sécurité avant et arrière	•	•	•
Réglage en hauteur des ceintures de sécurité à l'avant	•	•	•

Sécurité active			
Lane Keeping Assist (LKA)	•	•	•
Intelligent Speed Limit Warning (ISLW): système de reconnaissance des panneaux routiers	-	-	SP
Blind Spot Collision Warning (BCW)	-	-	•
Blind Spot Collision-avoidance Assist (BCA) (seulement pour automatique)	-	-	•
Rear Cross-traffic Collision-avoidance Assist (RCCA) (en combinaison avec BCA)	-	-	•
Rear Occupant Assist (ROA)	-	-	SP
Safe Exist Assist (SEA)	-	-	SP

Divers			
Système antivol à immobiliser	•	•	•
Capteurs de stationnement à l'arrière	•	•	•
Capteurs de stationnement avant	-	•	•
Frein à main électrique avec fonction auto-hold (seulement pour automatique)	•	•	•
Caméra de recul	-	•	•
Around View Monitor: caméra d'environnement 360°	-	-	SP
Suspension autonivelante	-	-	FP

• disponible - pas d'application CP Comfort Pack SP Safety Pack (uniquement sur automatique) FP Family Pack

## ÉQUIPEMENT DE SÉRIE TOUT NOUVEAU SANTA FE

### INSPIRE

#### Extérieur

Rails de toit

Rétroviseurs extérieurs à commande électrique et chauffants

Phares halogènes

Skid plate avant et arrière

Capteur de pluie et de luminosité

High Beam Assist (HBA): assistant des feux de routes

Feux de jour LED

Vitres teintées avant et arrière (avec les fonctionnalités auto down et sécurité)

Jantes en alliage léger 17” avec pneus 235/65 R17

Kit de réparation de pneus

#### Intérieur

Air conditionné automatique bi-zone

Filtre à air

Verrouillage central à télécommande

Volant en cuir avec commandes audio/cruise control

Flex Steer: direction assistée variable

Accoudoir central avec boîte de rangement

Chargeur USB

Poignées de porte intérieure chromées

#### Audio, navigation et information

Radio 7” avec display audio + DAB

Prises AUX et USB

Système mains-libres Bluetooth®

#### Sécurité

Hill Start Assist Control (HAC) et Downhill Brake Control (DBC)

Trailer Stability Assist (TSA)

Airbag avant, latéraux et rideaux

Lane Keeping Assist (LKA)

Système de contrôle de pression des pneus (TPMS)

Capteurs de parking arrière

Frein à main électrique avec fonction autohold (seulement sur automatique)

Forward Collision-avoidance Assist (FCA) (voiture/vélo/piéton)

#### FEEL (ÉQUIPEMENT ADDITIONNEL À LA VERSION INSPIRE)

Pare-brise athermique

Vitres arrière “Privacy”

Grille Noir / Chrome

Poignée en Chrome foncée / Satin Chrome

Préparation attache remorque

Système anti-désembuage automatique pare brise

Feux arrière avec technologie LED

Protection en bas des portes en chrome

Rétroviseurs électriquement rabatable

Siège passager modifiable en hauteur

Sièges avant et arrières chauffants

Graduateur automatique + compas

Système de navigation à écran tactile 8” + DAB

Système KRELL audio premium avec amplificateur externe et surround sound

Tom Tom Live service

Reconnaissance vocale

Capteurs de parking avant et arrière

Caméra de recul

Régulateur de vitesse adaptif (uniquement avec aut.)

#### COMFORT PACK (ÉQUIPEMENT ADDITIONNEL À LA VERSION FEEL)

Éclairage d’ambiance

Jantes en alliage léger 18“ avec pneus 235/55R19

Smart key

Siège conducteur réglable électriquement

Revêtement des sièges en cuir

#### SHINE (ÉQUIPEMENT ADDITIONNEL À LA VERSION FEEL COMFORT PACK)

Phares LED de type “projecteur” bi-fonction

Éclairage de virage dynamique

Phares LED antibrouillard avant

Toit ouvrant panoramique à la commande électrique

Hayon de coffre automatique (ouverture mains-libres)

Rideaux solaires intégrés dans les portes arrières

Jantes en alliage léger 19“ avec pneus 235/55 R19

Pneus “Continental”

Volant chauffant

Paddle shifters (seulement pour automatique)

Siège conducteur avec réglage électrique des lombaires

Fonction mémoire pour siège conducteur

Siège passager électrique

Sièges avant ventilés

Siège conducteur réglable électriquement dans la longueur

Alimentation 220V 2<sup>ième</sup> rangée

Ciel de toit et montants en tissu Deluxe

Chargeur GSM sans fill

Supervision cluster avec écran LCD TFT 7”

Système d’affichage “Tête haute”

Blind Spot Collision Warning (BCW)

Blind Spot Collision-avoidance Assist (BCA) (seulement pour automatique)

Rear Cross-traffic Collision-avoidance Assist (RCCA) (en combinaison avec BCA)

## RIX TOUT NOUVEAU SANTA FE

	Cylindrée	Chev. Fisc.	Puissance (kW/ch)	Émission CO <sub>2</sub> (g/km)		Prix catalogue Hors TVA	Prix catalogue TVA 17% comprise
				NEDC2.0	WLTP		

#### INSPIRE

2.0 CRDi 6M/T	1995	11	110kW/150ch	147-151	167-174	33.057,03 €	38.676,73 €
---------------	------	----	-------------	---------	---------	-------------	-------------

#### FEEL

2.0 CRDi 6M/T	1995	11	110kW/150ch	152 (146 <sup>1</sup> )	170 (167 <sup>1</sup> )	35.536,36 €	41.577,54 €
2.0 CRDi 8A/T 4WD	1995	11	136kW/185ch	156 (158 <sup>1</sup> )	175 (182 <sup>1</sup> )	37.974,38 €	44.430,02 €

#### SHINE

2.0 CRDi 6M/T 4WD	1995	11	110kW/150ch	151	182	41.321,49 €	48.346,14 €
2.2 CRDi 6M/T 4WD	2199	12	147kW/200ch	156	183	42.313,22 €	49.506,47 €
2.2 CRDi 8A/T 4WD	2199	12	147kW/200ch	163 (164 <sup>2</sup> )	189 (191 <sup>2</sup> )	43.759,50 €	51.198,62 €

<sup>1</sup> Comfort Pack

#### OPTIONS & PACKS

<sup>2</sup> Safety Pack

Couleur métallisée/mica (à l'exception de Horizon Red)	619,83 €	725,21 €
Gray 2-Tone intérieur ou Dark Beige 2-Tone intérieur (Disponible à partir du Feel Comfort Pack)	247,93 €	290,08 €
Comfort Pack (Uniquement sur Feel)	1.652.89 €	1.933,88 €
Éclairage d'ambiance		
Jantes en alliage léger 18"		
Smart key		
Siège conducteur réglable électriquement		
Revêtement des sièges en cuir		
Safety Pack (Uniquement sur Shine, automatique)	1.652.89 €	1.933,88 €
Intelligent Speed Limit Warning (ISLW): système de reconnaissance des panneaux routiers		
Rear Occupant Alert (ROA): détection passager arrière		
Safe Exit Assist (SEA): assistance Safe Exit		
Around View Monitor (AVM): caméras d'environnement 360°		
Family Pack (Uniquement sur Shine)	1.446.28 €	1.692.15 €
Suspension autonivelante		
3 <sup>ième</sup> rangée (7 places)		
Airco 3 <sup>ième</sup> rangée		



**Hyundai. La seule marque à vous offrir de série 5 ans de garantie sans limitation de kilométrage.**

<sup>[1]</sup> La garantie de 5 ans sans limitation de kilométrage s'applique uniquement aux véhicules Hyundai vendus initialement à un client final par un distributeur Hyundai agréé, comme indiqué dans les termes et conditions du livret de garantie.

# SPÉCIFICATIONS TECHNIQUES TOUT NOUVEAU SANTA FE

	2.0 CRDi			2.2 CRDi			
<b>MOTEUR</b>							
Carburant	Diesel			Diesel			
Nombre de cylindres	4			4			
Nombre de soupapes par cylindre	4			4			
Cylindrée	1.995			2.199			
Taux de compression	16:01			16:01			
Puissance	110kW / 150ch bij 4.000 tpm		136kW / 185ch bij 4.000 tpm	147kW / 200ch bij 3.800tpm			
Couple	400Nm à 1.750 - 2.500 tpm		400Nm à 1.750 - 2.750 tpm	440Nm à 1750 - 2.750			
Puissance fiscale	11			12			
Norme d'émission	Euro 6d-TEMP			Euro 6d-TEMP			
Nombre de rapports	6 manuelle		8 automatique	6 manuelle		8 automatique	
Nombre de places	5 places	5 places	5 / 7 places	5 places	5 / 7 places	5 / 7 places	
Motricité	2WD		4WD	4WD	4WD	4WD	
<b>DIRECTION</b>							
Diamètre de braquage min. (m)	11,42						
<b>FREINS</b>							
Avant / arrière	Freins à disques ventilés / Freins à disques						
<b>SUSPENSION</b>							
Avant	Macpherson Strut Type						
Arrière	Multi Link Type						
Pneus	235/65 R17 ou 235/60 R18		235/55 R19	235/65 R17 ou 235/60 R18	235/55 R19		
<b>VERBRUIK (l/100km)</b>	Inspire	Feel (Comfort Pack)	Shine (Family Pack)	Feel (Comfort Pack)	Shine (Family Pack)	Shine (Family Pack)	Shine Safety Pack (Family Pack)
Gecombineerd verbruik (NEDC2.0)	5,6-5,7	5,7 (5,6)	5,8 (5,7-5,9)	6,0 (6,1)	5,9 (6,7-6,9)	6,2 (6,1-6,3)	6,2 (6,3)
Gecombineerd verbruik (WLTP)	6,4-6,6	6,5 (6,4)	7,0 (6,7-7,1)	6,7 (7,0)	7,0 (5,8-6,0)	7,2 (6,8-7,4)	7,2 (7,3)
<b>CO<sub>2</sub> UITSTOOT (g/km)</b>							
Gecombineerde uitstoot (NEDC2.0)	147-151	152 (146)	151 (150-155)	156 (158)	156 (152-158)	163 (160-165)	163 (164)
Gecombineerde uitstoot (WLTP)	167-174	170 (167)	182 (175-187)	175 (182)	183 (175-182)	189 (177-193)	189 (191)
<b>PERFORMANCES</b>							
Accélération 0-100 km/h (s)	10,3		10,6	10,3	9,5	9,4	
Vitesse maximale (km/h)	193		190	197	195	203	
<b>DIMENSIONS EXTÉRIEURES (MM)</b>							
Longueur	4.770						
Largeur	1.890						
Hauteur (avec rails de toit)	1.680 (1.705)						
Empattement	2.765						
Garde au sol	185						
<b>POIDS (KG)</b>							
Poids en ordre de marche (min.)	1.780	1.845 (1.885)	1.850	1.850 (1.865)	1.855 (1.895)		
Poids en ordre de marche (max.)	1.905	1.970 (2.010)	1.975	1.975 (2.015)	1.980 (2.020)		
Charge maximale	2.341	2.399 (2.587)	2.402	2.400 (2.588)	2.407 (2.594)		
Poids tractable freiné	2.500		2.500	2.000	2.500	2.000	
Poids tractable non freiné	750						
Charge maximale sur le toit	100						
Réservoir de carburant (l)	71						
Coffre à bagages (min/max) (l, norme VDA)	5 places (1036/2019) (625/1695) - 7 places (328/2002) (547/1625)						

Les chiffres de consommation peuvent varier en fonction de la charge du véhicule, de l'état de la chaussée et du style de conduite.

## ACCESSOIRES



Accessoires	Réf.	Prix client (TVA et montage inclus)
Sidesteps	S1370-ADE00	665,00 €
Kit d'été avec jantes alu 19" et pneus Kumho (4pc)	KSCSFTM	2 417,00 €
Porte-tout en alu	D7211-ADE00AL	208,00 €
Tapis de sol en caoutchouc	S1131-ADE00	49,00 €
Protection de pare-chocs arrière	S1274-ADE00ST	82,00 €
Éclairage espace-pieds avant	99650-ADE20	130,00 €
Kit d'hiver 18" alu avec pneus Yokohama (TPMS inclus)	S1F40-AK120TYW	1.826,00 €
Transport plus pack (câblage 13P inclus)	TPPSFETM13	782,00 €

# La Nouvelle IONIQ



## La nouvelle IONIQ

# L'avenir n'a jamais été aussi fascinant.

Montez à bord de la Hyundai IONIQ et entrez dans un nouveau monde automobile. Un monde où le design est incroyable, le plaisir de conduire sans égal, le confort extraordinaire et les émissions minimales. Découvrez son intérieur futuriste, sa technologie de pointe et choisissez la Hyundai IONIQ qui correspond à votre style de vie. Hybride, plug-in hybride ou électrique? Chaque IONIQ vous offre un avenir durable et une expérience de conduite hors du commun.



# Une protection avancée. Une technologie intelligente.

En plus de la protection offerte par les 7 airbags, tous les passagers profitent de systèmes d'aide à la conduite intelligents. Les caméras, radar et autres capteurs à ultrasons permettent à l'IONIQ de ne jamais dévier de sa route et donc, de vous transporter en toute sécurité.

### Lane keeping assist system (LKAS)

Avertit le conducteur s'il dévie involontairement de sa bande de circulation et corrige la direction de façon proactive si nécessaire.

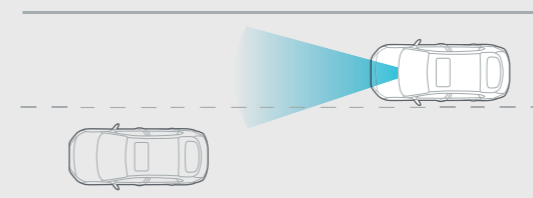

### Blind spot detection (BSD)

Détecte la présence d'autres véhicules lorsque le conducteur veut changer de bande de circulation ou qu'il quitte une place de stationnement.

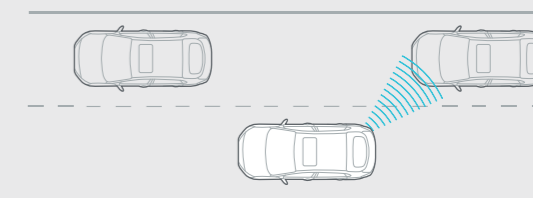

### Automatic emergency braking (AEB)

Détecte les risques de collision possibles avec d'autres véhicules ou des piétons. Le conducteur reçoit alors un signal visuel et auditif. Si nécessaire, le système intervient lui-même en ralentissant ou en freinant complètement le véhicule.

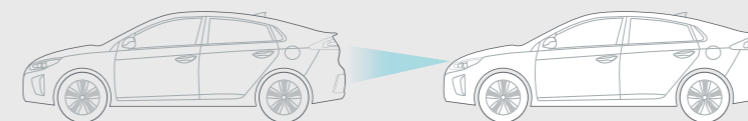

### Smart cruise control (SCC)

Permet de conserver une distance de sécurité par rapport au véhicule qui précède.



# Une voiture. Trois motorisations.

Trois motorisations différentes, intégralement ou partiellement électriques, qui partagent la même plateforme et le même design moderne et élégant : une avant-première mondiale. Et chaque finition répond à la philosophie unique de Hyundai. Pour que nos voitures à entraînement alternatif vous offrent tout le plaisir de conduite et le confort que vous attendez. Quelle que soit l'IONIQ de votre choix, elle vous surprendra agréablement.



Cette IONIQ electric est entraînée par un puissant moteur électrique.  
La batterie Lithium-Ion Polymère offre une autonomie de 280 km sans émission.



# La perfection dans le détail. La qualité partout.



Phares LED  
(sur IONIQ plug-in hybrid & electric)



Blind Spot Detection (BSD)



Caméra de recul



Système de navigation 8"



Poignées chromées



Seuils de porte chromés



Phares Bi-Xenon  
(sur IONIQ hybrid)



Système audio Infinity



Sièges avant ventilés



Sièges avant et arrière chauffants

Équipements disponibles en fonction de la version choisie. Veuillez consulter la liste de prix pour plus d'infos.



# COULEURS EXTÉRIEURES IONIQ

NON MÉTALLISÉE



Polar White (WAW)

MÉTALLISÉE



Platinum Silver (T8S)



Intense Blue (YP5)

MICA



Iron Grey (YT3)



Phantom Black (NKA)



Fiery Red (PR2)

# COULEURS INTÉRIEURES Hybrid

PREMIUM



Revêtement de sièges en tissu



Jantes en alliage léger 15" avec enjoliveurs

EXECUTIVE



Revêtement de sièges en cuir - Anthracite



Revêtement de sièges en cuir - Beige



Jantes en alliage léger 17"



# Plug-in Hybrid

PREMIUM



Revêtement de sièges en tissu

EXECUTIVE



Revêtement de sièges en cuir - Anthracite

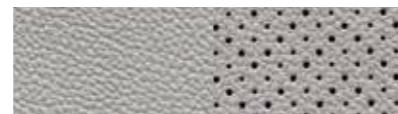

Revêtement de sièges en cuir - Beige



JANTES EN ALLIAGE LÉGER 16"



**Polar White (WAW)**  
Jantes blanches avec des lignes bleues  
Accents bleus (extérieur)



**Phantom Black (NKA)**  
**Iron Grey (YT3)**  
**Platinum Silver (T8S)**  
**Intense Blue (YP5)**  
Jantes argentées avec des lignes bleues  
Accents argentés (extérieur)



**Fiery Red (PR2)**  
Jantes argentées avec des lignes grises  
Accents argentés (extérieur)

# Electric

PREMIUM



Revêtement de sièges en tissu (assorti aux accents intérieurs)



Revêtement de sièges en tissu (assorti aux accents intérieurs)

EXECUTIVE



Revêtement de sièges en cuir - Anthracite



Revêtement de sièges en cuir - Anthracite



JANTES EN ALLIAGE LÉGER 16"



**Polar White (WAW)**  
Jantes blanches – Accents couleur cuivre



**Phantom Black (NKA)**  
**Platinum Silver (T8S)**  
**Iron Grey (YT3)**  
**Intense Blue (YP5)**  
Jantes argentées – Accents couleur cuivre



**Fiery Red (PR2)**  
Jantes argentées – Accents couleur argent

ACCENTS INTÉRIEURS



# Simplement pure. Purement simple.

L'intérieur élégant et spacieux de l'IONIQ est un modèle de design moderne et épuré. Vous le constatez instantanément à la simplicité intuitive et à la clarté de tous les instruments et outils de contrôle, très agréables au toucher. Le volant à méplat et les accents intérieurs subtils renforcent encore le look sportif.

Volant à méplat

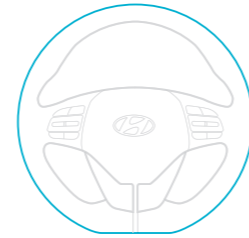

Intérieur Hybrid & Plug-in Hybrid



Intérieur Electric



## ÉQUIPEMENT NOUVELLE IONIQ

	Style	Premium			Executive		
	HEV	HEV	PHEV	EV	HEV	PHEV	EV
<b>Extérieur</b>							
<b>Carrosserie</b>							
Poignées de portes couleur carrosserie	•	•	•	•	-	-	-
Poignées de portes avec insert chromé	-	-	-	-	•	•	•
Pare-chocs en couleur carrosserie	•	•	•	•	•	•	•
Grille de radiateur partiellement chromée	•	•	•	-	•	•	-
3 <sup>ème</sup> feu stop	-	-	-	•	-	-	•
<b>Rétroviseurs extérieurs</b>							
Rétroviseurs en couleur carrosserie	•	•	•	•	•	•	•
Répétiteurs de clignotants intégrés aux rétroviseurs	•	•	•	•	•	•	•
Rétroviseurs à commande électrique & chauffants	•	•	•	•	•	•	•
Rétroviseurs rabattables électriquement	-	•	•	-	•	•	•
Eclairage d'accueil intégré aux rétroviseurs	-	•	•	-	•	•	•
<b>Éclairage</b>							
Phares au Xénon	-	•	-	-	•	-	-
Phares LED (feux de croisement)	-	-	•	-	-	•	•
Feux de jour LED	•	•	•	•	•	•	•
Feux de position LED	•	•	•	-	•	•	•
Blocs optiques arrière LED	-	•	•	•	•	•	•
Phares à allumage automatique	•	•	•	•	•	•	•
Réglage manuel de la hauteur des phares	•	•	•	•	•	•	•
<b>Vitres</b>							
Vitres teintées	•	•	•	•	•	•	•
Vitres avant électriques à fonction "auto up-down"	•	•	•	•	•	•	•
Vitres arrière à commande électrique	•	•	•	•	•	•	•
Dégivrage de lunette arrière	•	•	•	•	•	•	•
<b>Essuie-glaces</b>							
Capteur de pluie	-	•	•	•	•	•	•
<b>Jantes &amp; Pneus</b>							
Jantes en alliage 15" avec enjoliveurs (pneus 195/65R15)	•	•	-	-	-	-	-
Jantes en alliage léger 16" (pneus 205/55R16)	-	-	•	•	-	•	•
Jantes en alliage léger 17" (pneus 225/45R17)	-	-	-	-	•	-	-
Kit de réparation de pneus	•	•	•	•	-	•	•
Roue de secours temporaire	-	-	-	-	•	-	-
<b>Divers</b>							
Protections latérales	•	•	•	•	•	•	•
Antenne de toit	•	•	•	•	•	•	•
Garnitures en alu satiné sous les vitres latérales	-	•	•	-	•	•	•

• de série O optionel - pas d'application

## ÉQUIPEMENT NOUVELLE IONIQ

	Style	Premium			Executive		
	HEV	HEV	PHEV	EV	HEV	PHEV	EV
<b>Intérieur</b>							
<b>Ventilation</b>							
Air conditionné automatique	-	-	-	•	-	-	•
Air conditionné automatique bi-zone	•	•	•	-	•	•	-
Ouïes de ventilation dans console centrale arrière	-	•	•	-	•	•	•
Système de désembuage automatique (pare-brise)	-	•	•	•	•	•	•
<b>Rétroviseur intérieur</b>							
Rétroviseur intérieur jour/nuit	-	-	-	•	-	-	-
Rétroviseur intérieur électrochromatique	-	•	•	-	•	•	•
<b>Verrouillage</b>							
Verrouillage central à télécommande	•	-	•	•	-	•	•
Smart Key (ouverture et démarrage sans clé)	-	•	•	•	•	•	•
<b>Volant &amp; Direction</b>							
Volant réglable en hauteur et profondeur	•	•	•	•	•	•	•
Volant & pommeau de vitesse en cuir	•	•	•	•	•	•	•
Volant chauffant	-	-	-	-	•	•	•
Commandes au volant (audio, Bluetooth®, cruise control & ordinateur de bord)	•	•	•	•	•	•	•
Palettes de commande de boîte de vitesses DCT	•	•	•	-	•	•	-
Direction assistée	•	•	•	•	•	•	•
<b>Sièges</b>							
Revêtement des sièges en tissu anthracite	•	•	•	•	-	-	-
Revêtement des sièges en cuir	-	-	-	-	•	•	•
Siège conducteur :							
- Réglable en hauteur	•	•	•	•	•	•	•
- Réglage du soutien lombaire (électrique)	•	•	•	•	•	•	•
- Réglages électriques avec 2 mémoires	-	-	-	-	•	•	•
Siège passager réglable en hauteur	•	•	•	•	•	•	•
Sièges avant chauffants & ventilés	-	-	-	-	•	•	•
Sièges arrière chauffants	-	-	-	-	•	•	•
Banquette arrière rabattable 60/40	•	•	•	•	•	•	•
Appui-tête réglables en hauteur avant/arrière (5)	•	•	•	•	•	•	•
Points d'ancrage ISOfix pour siège enfant à l'arrière (2)	•	•	•	•	•	•	•
<b>Espaces de rangement</b>							
Boîte à gants	•	•	•	•	•	•	•
Accoudoir central avant avec espace de rangement	•	•	•	•	•	•	•
Prise-USB	-	-	•	-	-	•	-
Rangement spécifique pour tablette	•	•	•	-	•	•	-
Accoudoir central arrière avec 2 porte-gobelets	•	•	•	•	•	•	•
Porte-gobelets dans la console centrale	•	•	•	•	•	•	•
Porte-bouteilles et vide-poches dans les 4 portes	•	•	•	•	•	•	•

	Style	Premium			Executive		
	HEV	HEV	PHEV	EV	HEV	PHEV	EV
Range-lunettes dans plafonnier avant	•	•	•	•	•	•	•
<b>Divers</b>							
Pare-soleil avant avec miroir de courtoisie éclairés	•	•	•	•	•	•	•
Plafonnier avant avec lampes de lecture	•	•	•	•	•	•	•
Couvre-coffre à enrouleur (amovible)	•	•	•	•	•	•	•
Prises 12v dans console centrale avant (2)	•	•	•	•	•	•	•
Pédales "sport" en métal	-	-	-	-	•	•	•
Poignées intérieures en alu satiné	-	•	•	-	•	•	•
Seuils de portes spécifiques	-	•	•	•	•	•	•
<b>Audio, Navigation &amp; Information</b>							
<b>Audio</b>							
Radio MP3, RDS, DAB	•	•	•	•	•	•	•
6 haut-parleurs (2 avant, 2 arrière & 2 tweeters)	•	-	-	-	-	-	-
Système audio Infinity à 8 haut-parleurs (2 avant, 2 arrière, 2 tweeters, 1 central avant & subwoofer dans le coffre)	○	•	•	•	•	•	•
Prises AUX/USB dans console centrale	•	•	•	•	•	•	•
Système mains-libres Bluetooth®	•	•	•	•	•	•	•
<b>Navigation</b>							
Système de navigation avec écran tactile 8" et carte SD	○	•	•	•	•	•	•
Caméra de recul (image sur écran audio/navi)	•	•	•	•	•	•	•
<b>Information</b>							
Drive Mode Select (Eco, Normal & Sport)	-	-	-	•	-	-	•
Compte-tours (en mode Sport)	-	-	•	-	-	•	-
Compte-tours (en mode séquentiel)	•	•	-	-	•	-	-
Ordinateur de bord	•	•	•	•	•	•	•
Écran "Supervision" LCD 4.2"	•	-	-	-	-	-	-
Écran "Supervision" LCD 7"	-	•	•	•	•	•	•
<b>Divers</b>							
Chargeur GSM sans fil (console centrale avant)	-	•	•	•	•	•	•
<b>Sécurité</b>							
<b>Elektronische systemen</b>							
ABS, EBD & BAS	•	•	•	•	•	•	•
ESC (Electronic Stability Control), contrôle de stabilité électronique	•	•	•	•	•	•	•
HAC (Hill start Assist Control), aide au démarrage en côte	•	•	•	•	•	•	•
LKA (Lane Keeping Assist), aide au maintien de trajectoire	•	•	•	•	•	•	•
FCA (Forward Collision avoidance Assist), système de freinage autonome avec détection d'obstacles/piétons	•	•	•	•	•	•	•
DAW (Driver Attention Warning), système de surveillance de vigilance du conducteur	•	•	•	•	•	•	•
BCW (Blind spot Collision Warning), système de surveillance d'angle mort	-	-	-	-	•	•	•
RCCW (Rear Cross Collision Warning), alerte de trafic transversal arrière	-	-	-	-	•	•	•

## ÉQUIPEMENT NOUVELLE IONIQ

	Style	Premium			Executive		
	HEV	HEV	PHEV	EV	HEV	PHEV	EV
<b>Cruise control</b>							
Cruise control adaptatif	•	•	•	•	•	•	•
Limiteur de vitesse	•	•	•	•	•	•	•
<b>Freinage &amp; stationnement</b>							
Frein de parking électrique (avec fonction "Auto hold")	-	-	-	•	-	-	•
Frein de parking à commande au pied	•	•	•	-	•	•	-
Capteurs de stationnement à l'arrière	•	•	•	•	•	•	•
Capteurs de stationnement à l'avant	-	•	•	•	•	•	•
<b>Airbags</b>							
Airbags frontaux conducteur & passager	•	•	•	•	•	•	•
Airbags latéraux avant	•	•	•	•	•	•	•
Airbags rideaux avant & arrière	•	•	•	•	•	•	•
Airbag de genoux pour le conducteur	•	•	•	•	•	•	•
Airbag passager avant désactivable (clé)	•	•	•	•	•	•	•
Signal d'oubli de ceinture de sécurité	•	•	•	•	•	•	•
Ceintures de sécurité à 3-points (5)	•	•	•	•	•	•	•
Ceintures de sécurité avant réglables en hauteur	•	•	•	•	•	•	•
Prétensionneurs avec limiteur de charge (ceintures avant)	•	•	•	•	•	•	•
<b>Divers</b>							
Système de surveillance de pression des pneus (TPMS)	•	•	•	•	•	•	•
Système antivol à transpondeur	•	•	•	•	•	•	•
ICCB (In Cable Control Box) câble de charge	-	-	•	•	-	•	•
Pompe à chaleur	-	-	-	•	-	-	•
Connecteur de recharge rapide	-	-	-	•	-	-	•

• de série O optionel - pas d'application

## ÉQUIPEMENT DE SÉRIE NOUVELLE IONIQ HYBRID

### STYLE

#### Extérieur

Poignées de portes couleur carrosserie  
 Pare-chocs en couleur carrosserie  
 Grille de radiateur partiellement chromée  
 Répétiteurs de clignotants intégrés aux rétroviseurs  
 Rétroviseurs à commande électrique & chauffants  
 Feux de jour & feux de position LED  
 Phares à allumage automatique  
 Vitres avant électriques à fonction "auto up-down"  
 Vitres arrière à commande électrique  
 Jantes en alliage 15" avec enjoliveurs (pneus 195/65R15)

#### Intérieur

Air conditionné automatique bi-zone  
 Verrouillage central à télécommande  
 Volant & pommeau de vitesse en cuir  
 Commandes au volant (audio, Bluetooth®, cruise control & ordinateur de bord)  
 Palettes de commande de boîte de vitesses DCT  
 Revêtement des sièges en tissu anthracite  
 Accoudoir central avant avec espace de rangement  
 Rangement spécifique pour tablette  
 Accoudoir central arrière avec 2 porte-gobelets

#### Audio, Navigation & Information

Radio MP3, RDS, DAB  
 6 haut-parleurs (2 avant, 2 arrière & 2 tweeters)  
 Prises AUX/USB dans console centrale  
 Système mains-libres Bluetooth®  
 Caméra de recul (image sur écran audio/navi)  
 Écran "Supervision" LCD 4.2"

#### Sécurité

LKA (Lane Keeping Assist), aide au maintien de trajectoire  
 FCA (Forward Collision avoidance Assist), système de freinage autonome avec détection d'obstacles/piétons  
 DAW (Driver Attention Warning), système de surveillance de vigilance du conducteur  
 Cruise control adaptatif  
 Capteurs de stationnement à l'arrière  
 7 airbags (dont 1 airbag de genoux pour le conducteur)

### PREMIUM (ÉQUIPEMENT ADDITIONNEL À LA VERSION STYLE)

#### Extérieur

Rétroviseurs rabattables électriquement  
 Éclairage d'accueil intégré aux rétroviseurs  
 Phares au Xénon  
 Blocs optiques arrière LED  
 Capteur de pluie  
 Garnitures en alu satiné sous les vitres latérales

#### Intérieur

Ouïes de ventilation dans console centrale arrière  
 Système de désenbrage automatique (pare-brise)  
 Rétroviseur intérieur électrochromatique  
 Smart Key (ouverture et démarrage sans clé)  
 Poignées intérieures en alu satiné  
 Seuils de portes spécifiques

#### Audio, Navigation & Information

Système audio Infinity à 8 haut-parleurs (2 avant, 2 arrière, 2 tweeters, 1 central avant & subwoofer dans le coffre)  
 Système de navigation avec écran tactile 8" et carte SD  
 Écran "Supervision" LCD 7"  
 Chargeur GSM sans fil (console centrale avant)

#### Sécurité

Capteurs de stationnement à l'avant

### EXECUTIVE (ÉQUIPEMENT ADDITIONNEL À LA VERSION PREMIUM)

#### Extérieur

Poignées de portes avec insert chromé  
 Jantes en alliage 17" (pneus 225/45R17)  
 Roue de secours temporaire

#### Intérieur

Volant chauffant  
 Revêtement des sièges en cuir anthracite ou beige  
 Siège conducteur électrique avec 2 mémoires  
 Sièges avant chauffants & ventilés  
 Sièges arrière chauffants  
 Pédales "sport" en métal

#### Sécurité

BCW (Blind spot Collision Warning), système de surveillance d'angle mort  
 RCCW (Rear Cross Collision Warning), alerte de trafic transversal arrière



\* Hyundai. La seule marque à vous offrir de série  
 5 ans de garantie sans limitation de kilométrage.

## ÉQUIPEMENT DE SÉRIE NOUVELLE IONIQ PLUG-IN HYBRID & ELECTRIC

### PREMIUM

#### Exterieur

Poignées de portes couleur carrosserie  
Rétroviseurs chauffants à commande électrique  
Éclairage de jour LED  
Blocs optiques arrière LED  
Phares à allumage automatique  
Vitres avant et arrière électriques  
Capteur de pluie  
Jantes en alliage léger 16" (pneus 205/55R16)  
Kit de réparation de pneus

#### Intérieur

Smart key (ouverture et démarrage sans clé)  
Volant en cuir  
Accoudoir central avant avec espace de rangement  
Accoudoir central arrière avec 2 porte-gobelets  
Sièges avant réglables en hauteur

#### Audio, Navigation & Information

Radio MP3, RDS, DAB  
Système audio Infinity à 8 haut-parleurs (incluant tweeters et subwoofer)  
Système mains-libres Bluetooth®  
Système de navigation à écran tactile 8"  
Chargeur GSM sans fil  
Caméra de recul

#### Sécurité

LKA (Lane Keeping Assist), aide au maintien de trajectoire  
FCA (Forward Collision avoidance Assist), système de freinage autonome avec détection d'obstacles/piétons  
DAW (Driver Attention Warning), système de surveillance de vigilance du conducteur  
Cruise control adaptatif  
Capteurs de parking avant et arrière  
Câble de charge ICCB (In Cable Control Box)  
7 airbags dont un de genoux pour le conducteur

### EXECUTIVE (ÉQUIPEMENT ADDITIONNEL À LA VERSION PREMIUM)

#### Extérieur

Poignées de portes chromées

#### Intérieur

Volant chauffant  
Revêtement des sièges en cuir anthracite  
Sièges avant et arrière chauffants  
Sièges avant ventilés  
Siège conducteur:  
- Réglages électriques  
- Mémoire des réglages électriques (2)  
Pédales "sport" en métal

#### Sécurité

BCW (Blind spot Collision Warning), système de surveillance d'angle mort  
RCCW (Rear Cross Collision Warning), alerte de trafic transversal arrière  
Achterkomend verkeer

### ÉQUIPEMENTEN SPÉCIFIQUE PLUG-IN HYBRID

#### PREMIUM

Rétroviseurs rabattables électriquement  
Phares LED (feux de croisement)  
Rétroviseur intérieur électrochromatique  
Palettes de commande de boîte de vitesses (uniquement en combinaison avec boîte automatique 6-DCT)  
Prise-USB  
Air conditionné automatique bi-zone

### ÉQUIPEMENTEN SPÉCIFIQUE ELECTRIC

#### PREMIUM

Frein de parking électrique (avec fonction "Auto hold")  
Pompe à chaleur  
Connecteur de recharge rapide  
Air conditionné automatique

#### EXECUTIVE

Rétroviseurs rabattables électriquement  
Phares LED (feux de croisement)  
Feux de position LED  
Rétroviseur intérieur électrochromatique  
Poignées de portes intérieures chromées

## PRIX NOUVELLE IONIQ HYBRID

	Cylindrée	Chev. Fisc.	Puissance (kW/ch)	Émission CO <sub>2</sub> (g/km)		Prix catalogue Hors TVA	Prix catalogue TVA 17% comprise
				NEDC 2.0	WLTP		
STYLE							
Essence							
1.6 GDi ISG 6-DCT	1.580 cc	9	104/141	84	103	21.280,17 €	24.897,80 €
PREMIUM							
Essence							
1.6 GDi ISG 6-DCT	1.580 cc	9	104/141	84	103	23.346,28 €	27.315,15 €
EXECUTIVE							
Essence							
1.6 GDi ISG 6-DCT	1.580 cc	9	104/141	85	106	25.825,62 €	30.215,98 €

## PRIX NOUVELLE IONIQ PLUG-IN HYBRID

	Cylindrée	Chev. Fisc.	Puissance (kW/ch)	Émission CO <sub>2</sub> (g/km)		Prix catalogue Hors TVA	Prix catalogue TVA 17% comprise
				NEDC 2.0	WLTP		
PREMIUM							
Essence							
1.6 GDi ISG 6-DCT	1.580 cc	9	104/141	26	26	28.718,18 €	33.600,27 €
EXECUTIVE							
Essence							
1.6 GDi ISG 6-DCT	1.580 cc	9	104/141	26	26	31.197,52 €	36.501,10 €

## PRIX NOUVELLE IONIQ ELECTRIC

	Puissance (kW/ch)	Émission CO <sub>2</sub> (g/km) (NEDC)	Prix catalogue Hors TVA	Prix catalogue TVA 17% comprise
PREMIUM				
Electric	88/120	0	30.040,50 €	35.147,39 €
EXECUTIVE				
Electric	88/120	0	31.693,39 €	37.081,27 €

### OPTIONS

Couleur métallisée	495,87 €	580,17 €
Pack Navigation (uniquement sur Style) - Système de navigation à écran tactile 8" - Système audio Infinity à 8 haut-parleurs	825,62 €	965,98 €



\*\* Sur la batterie lithium-ion-polymère, Hyundai offre une garantie de 8 ans ou 200.000 km, selon première échéance. Pour plus d'informations sur vous pouvez surfer sur Hyundai.lu ou vous référer à votre distributeur Hyundai.

## SPÉCIFICATIONS TECHNIQUES IONIQ HYBRID

<b>Moteur thermique / Batterie / Moteur électrique (HEV)</b>	
<b>Moteur thermique</b>	
Type	KAPPA 1.6 ATKINSON GDi
Cylindrée	1.580 cc
Alésage x course	72 x 97 mm
Taux de compression	13,0
Puissance	105 ch @ 5.700 tpm
Couple	147 Nm @ 4.000 tpm
<b>Moteur électrique</b>	
Type	Moteur synchrone à aimants permanents
Puissance max. (kW/ch)	32 kW / 43,5 ch
Couple max. (Nm)	170 Nm
<b>Batterie</b>	
Type	Lithium-ion polymère
Capacité (kWh)	1,56 kWh
Puissance (kW)	42 kW
Tension électrique (V)	240 V
<b>Puissance de système</b>	
Puissance max. (kW/ch)	104 kW / 141 ch
Couple max. (Nm)	265 Nm
<b>Performances</b>	
Vitesse maximale	185 km/h
0-100 km/h	10,8 secondes
<b>Transmission</b>	
<b>Transmission</b>	
Automatique	6-DCT robotisée
<b>Rapports de vitesse</b>	
1 <sup>e</sup>	3,867
2 <sup>e</sup>	2,217
3 <sup>e</sup>	1,371
4 <sup>e</sup>	0,930
5 <sup>e</sup>	0,956
6 <sup>e</sup>	0,767
Marche arrière	5,351
Rapport final	4.188 / 3.045 (1 <sup>re</sup> -4 <sup>e</sup> / 5 <sup>e</sup> - Marche arrière)
<b>Suspensions et amortisseurs</b>	
<b>Avant</b>	Jambes de force MacPherson avec amortisseurs à gaz
<b>Arrière</b>	Multibras avec amortisseurs a gaz
<b>Direction</b>	
Type	Crémaillère
Démultiplication	2,66 tours de volant de butée à butée
Rayon de braquage	5,3 mètres (minimum)
Rapport total de réduction	13.9:1

<b>Consommation (l/100km)</b>	<b>Style</b>	<b>Premium</b>	<b>Executive</b>
Consommation combinée (NEDC 2.0)	3,6	3,6	3,6
Consommation combinée (WLTP)	4,5	4,5	4,6
<b>Émission CO<sub>2</sub> (g/km)</b>			
Émission combinée (NEDC 2.0)	84	84	85
Émission combinée (WLTP)	103	103	106
<b>Freins</b>			
Avant (diamètre)	280 mm		
Arrière (diamètre)	262 mm		
Assistance	ABS, ESC et AEB		
<b>Roues et pneus</b>			
<b>Type de roue</b>	<b>Pneus</b>		
Jantes en alliage 15"	195 / 65 R15 (Style/Premium)		
Jantes en alliage 17"	225 / 45 R17 (Executive)		
<b>Extérieur (mm)</b>			
Longueur hors tout	4.470		
Largeur hors tout	1.820		
Hauteur hors tout	1.450		
Empattement	2.700		
Garde au sol	140		
Porte-à-faux avant	880		
Porte-à-faux arrière	890		
Voie (AV)	1.563 / 1.549 (15"/17")		
Voie (AR)	1.577 / 1.563 (15"/17")		
<b>Intérieur (mm)</b>			
	<b>Voorin</b>	<b>Arrière</b>	
Garde au toit	994 / 1.024	950	
Espace pour les jambes	1.073/1.136	906/800	
Largeur aux épaules	1.425	1.396	
Largeur aux hanches	1.366	1.344	
<b>Volumes (litres)</b>			
Réservoir à carburant	45 l		
Coffre (VDA)	min 443 l / 550 l / max 1505 l		
<b>Poids</b>			
Poids à vide (kg) (en ordre de marche sans conducteur)	1.370		
Charge utile	500		
Poids total autorisé (kg)	1.870		

## SPÉCIFICATIONS TECHNIQUES IONIQ PLUG-IN HYBRID

<b>Moteur thermique / Batterie / Moteur électrique (HEV)</b>		
<b>Moteur thermique</b>		
Type	KAPPA 1.6 ATKINSON GDi	
Cylindrée	1.580 cc	
Alésage x course	72 x 97 mm	
Taux de compression	13,0	
Puissance	77kW / 105ch @ 5.700 tpm	
Couple	147 Nm @ 4.000 tpm	
<b>Moteur électrique</b>		
Type	Moteur synchrone à aimants permanents	
Puissance max. (kW/ch)	44,5 kW / 60,5 ch	
Couple max. (Nm)	170 Nm	
<b>Batterie</b>		
Type	Lithium-ion polymère	
Capacité (kWh)	8.90 kWh	
Tension électrique (V)	360 V	
<b>Puissance de système</b>		
Puissance max. (kW/ch)	104 kW / 141 ch	
Couple max. (Nm)	265 Nm	
<b>Performances</b>		
Vitesse maximale	178 km/h	
0-100 km/h	10,6 secondes	
<b>Consommation (l/100km)</b>	<b>Premium</b>	<b>Executive</b>
Consommation combinée (NEDC 2.0)	1,1	1,1
Consommation combinée (WLTP)	1,1	1,1
<b>Émission CO<sub>2</sub> (g/km)</b>		
Émission combinée (NEDC 2.0)	26	26
Émission combinée (WLTP)	26	26
<b>Autonomie électrique (km)</b>		
Autonomie électrique maximum (NEDC 2.0)	63	63
Autonomie électrique maximum (WLTP)	52	52
Autonomie électrique maximum ville (WLTP)	66	66
<b>Chargeur intégré</b>		
Capacité max. (kW)	3,3	
<b>Temps de charge</b>		
Temps de charge / Standard	Environ 2h 15min	
<b>Transmission</b>		
<b>Transmission</b>		
Automatique	6-DCT robotisée	
<b>Rapports de vitesse</b>		
1 <sup>e</sup>	3,867	
2 <sup>e</sup>	2,217	
3 <sup>e</sup>	1,371	
4 <sup>e</sup>	0,930	

5 <sup>e</sup>	0,956	
6 <sup>e</sup>	0,767	
Marche arrière	5,351	
Rapport final	4.188 / 3.045 (1 <sup>re</sup> -4 <sup>e</sup> / 5 <sup>e</sup> - Marche arrière)	
<b>Suspensions et amortisseurs</b>		
<b>Avant</b>	Jambes de force MacPherson avec amortisseurs à gaz	
<b>Arrière</b>	Multibras avec amortisseurs à gaz	
<b>Direction</b>		
Type	Crémaillère	
Démultiplication	2,66 tours de volant de butée à butée	
Rayon de braquage	5,3 mètres (minimum)	
Rapport total de réduction	13.9:1	
<b>Freins</b>		
Avant (diamètre)	280 mm	
Arrière (diamètre)	262 mm	
Assistance	ABS, ESC et AEB	
<b>Roues et pneus</b>		
<b>Type de roue</b>	<b>Pneus</b>	
Jantes en alliage 16"	205/55R16	
<b>Extérieur (mm)</b>		
Longueur hors tout	4.470	
Largeur (sans/avec rétroviseurs)	1.820/2.045	
Hauteur hors tout	1.450	
Empattement	2.700	
Garde au sol	140	
Porte-à-faux avant	880	
Porte-à-faux arrière	890	
Voie (AV)	1.555	
Voie (AR)	1.569	
<b>Intérieur (mm)</b>		
	<b>Avant</b>	<b>Arrière</b>
Garde au toit	994 / 1.024	950
Espace pour les jambes	1.073/1.136	906/800
Largeur aux épaules	1.425	1.396
Largeur aux hanches	1.366	1.344
<b>Volumes (litres)</b>		
Réservoir à carburant	43 l	
Coffre (VDA)	min. 350 l / 455 l / 1.410 l	
<b>Poids</b>		
Poids à vide (kg) (en ordre de marche sans conducteur)	1.495	
Charge utile	475	
Poids total autorisé (kg)	1.970	

## SPÉCIFICATIONS TECHNIQUES IONIQ ELECTRIC

<b>Batterie / Moteur électrique</b>	
<b>Moteur électrique</b>	
Type	Moteur synchrone à aimants permanents
Puissance max.	120 ch
Couple max.	295 Nm
Vitesse maximale	165 km/h
Accélération 0-100 km/h (sec) (modes de conduite)	9,9 secondes (mode Sport) 10,2 (mode Normal)
Emissions de CO <sub>2</sub> (g/km)	0
Efficacité (kWh/ 100 km)	11,5 kWh / 100 km
Autonomie électrique (NEDC)	280 km
<b>Batterie</b>	
Type	Lithium-ion polymère
Capacité (kWh)	28 kWh
Puissance (kW)	98
Densité énergétique (kWh/kg)	104,9
Tension électrique (V)	360
<b>Chargeur intégré</b>	
Capacité max. (kW)	6,6
<b>Temps de charge</b>	
Temps de charge / Standard	Env. 4 h 25 min
Temps de charge / Rapide	50 kW: Environ 30 min 100 kW: Environ 23 min
<b>Transmission</b>	
<b>Transmission</b>	
Automatique	Rapport unique
<b>Rapports de vitesse Rapport unique / Batterie 28 kWh</b>	
Rapport de vitesse	7,412
<b>Suspensions et amortissement</b>	
Avant	Jambes de force MacPherson avec amortisseurs à gaz
Arrière	Barre de torsion avec amortisseurs à gaz
<b>Direction</b>	
Type	Crémaillère
Démultiplication	2,66 tours de volant de butée à butée
Rayon de braquage	5,3 mètres (minimum)
Rapport total de réduction	13.9 : 1
<b>Freins</b>	
Avant (diamètre)	280 mm
Arrière (diamètre)	284 mm
Assistance	ABS, EBD, BAS, ESC & FCA
<b>Roues et pneus</b>	
<b>Type de roue</b>	
Jantes en alliage 16"	Pneus 205/55 R16

<b>Extérieur (mm)</b>		
Longueur hors tout	4.470	
Largeur hors tout	1.820	
Hauteur hors tout	1.450	
Empattement	2.700	
Garde au sol	140	
Porte-à-faux avant	880	
Porte-à-faux arrière	890	
Voie (AV)	1.555	
Voie (AR)	1.564	
<b>Intérieur (mm)</b>		
	<b>Avant</b>	<b>Arrière</b>
Garde au toit	994 / 1.024	950
Espace pour les jambes	1.073/1.136	906/800
Largeur aux épaules	1.425	1.396
Largeur aux hanches	1.366	1.344
<b>Volumes (litres)</b>		
Coffre (VDA)	min 350 l / 455 l / max 1.410 l	
<b>Poids</b>		
Poids à vide (kg) (en ordre de marche sans conducteur)	1.420	
Charge utile	460	
Poids total autorisé (kg)	1.880	

## ACCESSOIRES NEW IONIQ



Protection de coffre



Protection pare-choc arrière



Kit hiver 16"



Éclairage à LED de l'espace-pieds avant



Éclairage à LED de l'espace-pieds arrière



Câble de charge station publique

Accessoires PHEV, EV et HEV	Ref.	Prix client (TVA et montage inclus)
Éclairage a LED de l'espace-pieds avant (Blanc ou bleu)	99650-ADE20	129,00 €
Éclairage a LED de l'espace-pieds arrière (toujours en combinaison avec avant)	99650-ADE30	105,00 €
Protection pare-choc arrière (noir mat)	KA100BAEBM1	61,00 €
Kit hiver IONIQ AE 16" alu + tpms(Yokohama) 4pcs	G2F40-AK200TY	1.374,00 €
Accessoires HEV & PHEV	Ref.	Prix client (TVA et montage inclus)
Protection de coffre	G2122-ADE00	50,28 €
Crochet de traction uniquement pour porte vélo	KA240DAE201	635,00 €
Accessoires EV & PHEV	Ref.	Prix client (TVA et montage inclus)
Câble de charge station publique (5m, 32A, AC 1-fase type 2)	99631-ADE003B	243,67 €

# Le Tout Nouveau KONA Electric







## Go electric. Drive SUV.

Polyvalent et très agréable à conduire. En un mot : le tout nouveau KONA Electric. Le premier SUV électrique compact d'Europe qui combine un style SUV audacieux et spacieux à une autonomie impressionnante allant jusqu'à 449 km\* – pour une conduite électrique sans compromis.

# Go electric. With easy charging.

Charger la batterie ? Vous pouvez le faire à la maison la nuit ou en déplacement avec un chargeur rapide. En fonction de votre raccordement au secteur ou de l'offre de chargeur rapide disponible, le tout nouveau KONA Electric vous offre différentes options de charge. Le système avancé de gestion de la batterie vous donne un contrôle complet et la possibilité de facturation en fonction de votre agenda et de votre budget.



## Versions à piles

Avec le tout nouveau KONA Electric, vous choisissez votre propre batterie. Deux versions sont disponibles, qui garantissent toutes deux d'excellentes performances.

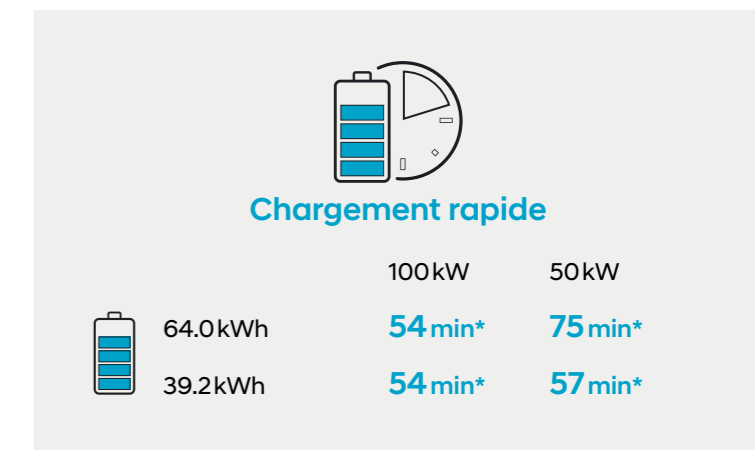
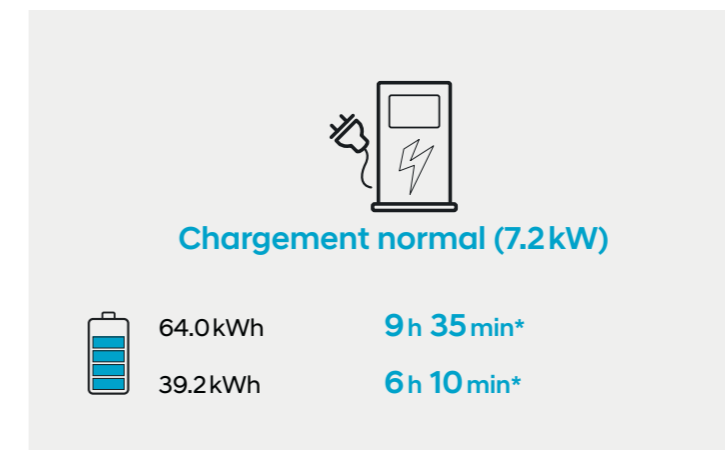
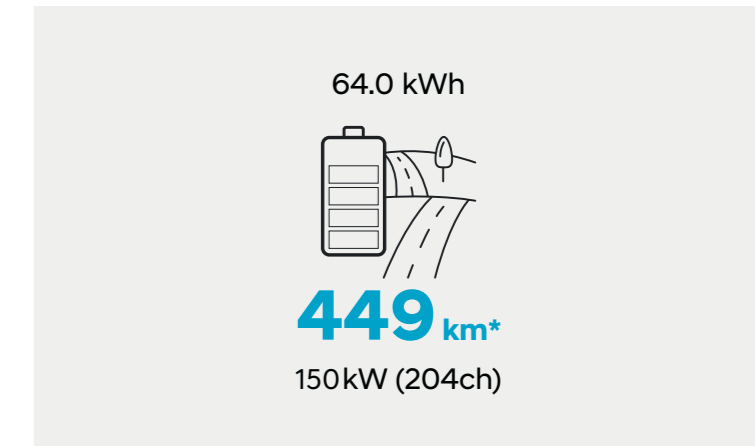
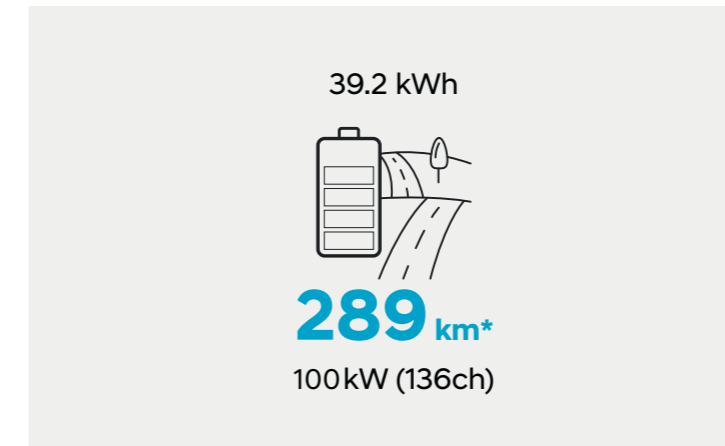

\*Distance selon le cycle WLTP. Peut varier légèrement selon les conditions routières, le style de conduite et la température.

# Go Electric. With space.

Polyvalent et avec beaucoup d'espace. Le tout nouveau KONA Electric ne fait aucun compromis en termes d'espace - offrant un intérieur que vous n'attendez pas d'un véhicule électrique. Alors, asseyez-vous et détendez-vous, il y a assez de place pour cinq adultes. L'attention portée aux détails rend également le KONA Electric spécial. Découvrez un niveau de confort exceptionnel avec des matériaux de qualité qui donnent une sensation sensuelle et raffinée. Pour encore plus de confort, des sièges avant à réglage électrique, chauffants et ventilés sont disponibles.



# Go electric. Stay connected.

Le tout nouveau KONA Electric offre une connectivité sans fil et une technologie innovante qui vous simplifie la vie. Par exemple, il y a le système audio haut de gamme de KRELL avec des performances spectaculaires, un écran tactile flottant de 8 pouces avec fonctions de navigation 3D, une caméra de recul intégrée avec des guides dynamiques pour faciliter le stationnement. Connectez votre téléphone au Smart Device Integration et accédez à votre musique, votre téléphone et vos applications directement sur l'écran principal.

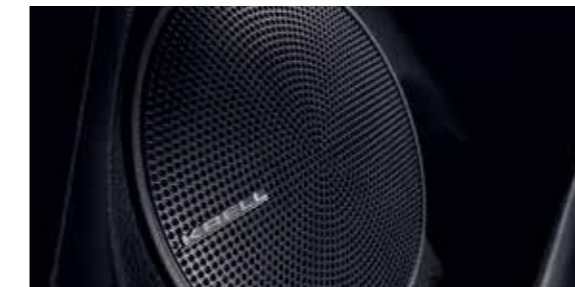

Système audio Premium KRELL



Système de navigation avec écran tactile 8"



Head-up display (HUD) - Vitesse et navigation projetées à la hauteur des yeux, pour vous aider à conduire en toute sécurité.

# Hyundai SmartSense

Avec le Hyundai SmartSense Advanced Driver Assistance Systems package, KONA est le leader dans son segment. Il est équipé des technologies les plus récentes de sécurité afin que vous puissiez conduire en toute quiétude. Du freinage automatique à l'évitement des collisions en passant par la détection des véhicules dans l'angle mort : Le KONA vous avertit des dangers possibles pendant la conduite.



**Forward Collision-Avoidance Assist (FCA) avec reconnaissance des piétons.** Grâce à la caméra frontale et au capteur radar, le système FCA surveille le trafic devant vous. S'il détecte une collision possible avec un véhicule ou un piéton à l'avant, le système vous alerte et le véhicule ralentit ou s'arrête automatiquement si nécessaire.



**Lane Keeping Assist (LKA).** L'assistant de voie standard utilise la caméra avant pour surveiller les marquages routiers. Lorsque l'assistant constate que la voiture s'écarte involontairement de sa voie, il vous avertit ou s'adapte activement pour garder la voiture dans l'axe.



**Lane Following Assist (LFA) avec Adaptive Smart Cruise Control (ASCC).** Le tout nouveau KONA Electric est équipé de l'assistance au suivi de voie. Lorsque le système est activé, il utilise la caméra avant pour garder la voiture au milieu de la voie. Pour un confort de conduite optimal, le LFA fonctionne en combinaison avec le régulateur de vitesse intelligent (à des vitesses comprises entre 0 et 150 km/h).



**Technologie d'éclairage Full LED.** Le système d'assistance aux feux de route détecte la circulation en sens inverse ainsi que les voitures dans le même sens lorsqu'il fait nuit. Les feux de route s'allument et s'éteignent ensuite automatiquement. L'éclairage statique de virage éclaire la zone située devant la voiture dans les virages, améliorant ainsi la visibilité de nuit.



**Rear-Cross Traffic Collision Warning (RCCW).** En quittant un parking étroit, ce système réduit le risque de collision. Par l'intermédiaire de 2 capteurs radar à l'arrière, vous recevez un avertissement à l'approche de la circulation transversale.



**Blind Spot Collision Warning (BSCW) avec Lane Change Assist (LCA).** Avec 2 capteurs radar au bas du pare-chocs arrière, le système vous avertit visuellement de la circulation dans votre angle mort. Lorsque vous enclenchez votre clignotant à ce moment-là, vous entendez un signal sonore.



**Intelligent Speed Limit Warning (ISLW).** Le système intelligent d'avertissement de limitation de vitesse utilise la caméra frontale et les informations du système de navigation pour reconnaître les panneaux de vitesse. Il affiche en temps réel sur l'écran du système de navigation et sur l'écran TFT la limitation de vitesse et toute interdiction de dépassement.



**Driver Attention Warning (DAW).** Ce système est de série et porte la sécurité et le confort à un autre niveau. Il surveille et analyse en permanence votre comportement de conduite. Si le système détecte que vous êtes fatigué ou distrait, vous serez averti par un bip et un message pop-up vous recommandera de faire une pause.

# Freinage à récupération.

Le KONA Electric est équipé des toutes dernières technologies pour une conduite intelligente. Le système de freinage à récupération d'énergie charge la batterie pendant la conduite en utilisant le moteur électrique pour ralentir la voiture. Le système de freinage à récupération intelligent utilise le capteur radar avant pour contrôler automatiquement le niveau de freinage à récupération en fonction de la circulation. Il détecte également si le KONA Electric monte ou descend une pente et s'y adapte.

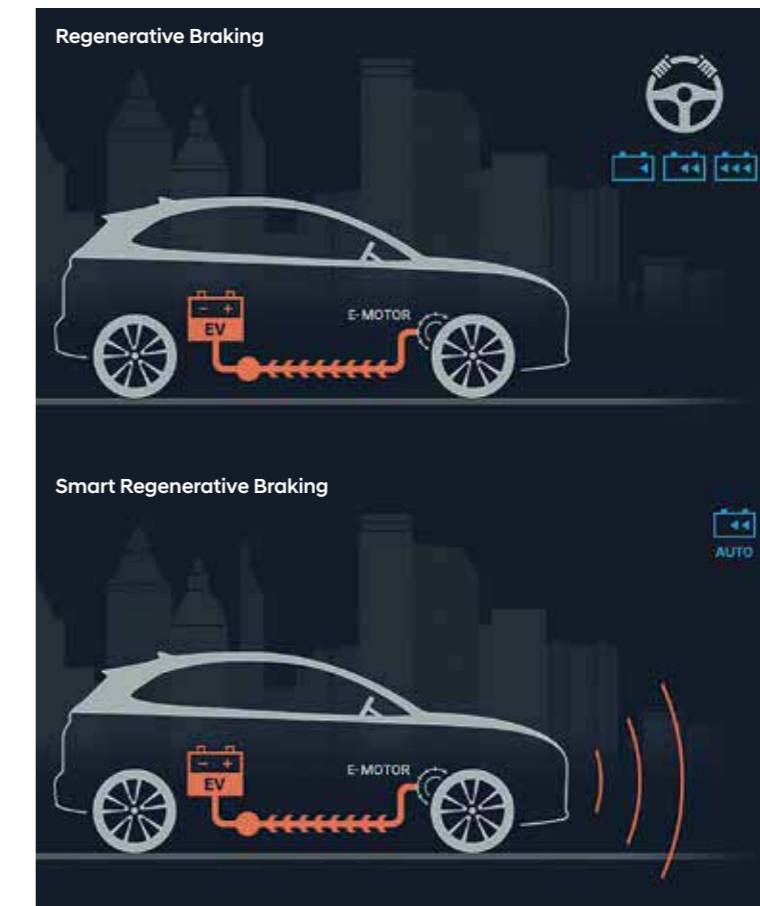



## Couleurs extérieures



## Intérieur



Intérieur Black One-tone

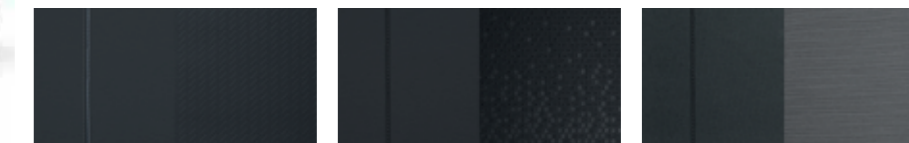

Sièges en cuir (noir)

Sièges en tissu et cuir (noir)

Sièges en tissu (noir)



Intérieur Grey Blue Three-tone (uniquement avec extérieur Chalk white, Dark Knight ou Galactic Grey)



Sièges en cuir (gris)

Sièges en tissu et cuir (gris)



80 kg Capacité de charge du toit



## Couleurs de toit (optionelles)



Toit Chalk White uniquement avec Galactic Grey ou Ceramic Blue

Pas disponible avec Galactic Grey & Dark Knight

Pas disponible avec Dark Knight

## ÉQUIPEMENT DE SÉRIE KONA EV

### TWIST

#### Extérieur

Jantes en alliage léger 17“ (pneus 215/55R17)

Rails de toit

Phares halogènes (type projecteur) & Feux de jour LED

Spoiler de toit avec 3ème feu stop

Skid plate arrière

Rétroviseurs électriques & chauffants

Vitres avant & arrière à commande électrique (Conducteur auto up-down + fonction de sécurité)

Phares à allumage automatique

#### Intérieur

Smart Key (ouverture et démarrage “clé en poche”)

Supervision cluster avec écran LCD TFT 7”

Display audio avec écran tactile 7“ (6 haut-parleurs)

Smart device integration (intégration smartphone)

DAB+ (réception radio digitale)

Système mains-libres Bluetooth à reconnaissance vocale

Volant et pommeau de levier de vitesses en cuir

Siège conducteur avec support lombaire à commande électrique

Climatisation automatique avec système de désembuage

Revêtement des sièges en tissu anthracite

Chargeur USB

#### Sécurité, technologie & écologie

Capteurs de parking arrière

Caméra de recul

6 airbags

ABS, ESC & HAC : régulation de la force de freinage

LKA (Lane Keeping Assist), système d’assistance au maintien de trajectoire

Frein à main électrique

### URBAN (ÉQUIPEMENT ADDITIONNEL À LA VERSION TWIST)

#### Extérieur

Vitres arrière surteintées “Privacy”

Capteur de pluie

Feux arrière à technologie LED

#### Intérieur

Système de navigation avec écran tactile 8“ et carte SD

Système audio Premium KRELL avec 8 haut-parleurs & amplificateur

Chargeur GSM sans fil (Qi)

Rétroviseur intérieur électrochromatique

Sièges avant chauffants

Sièges en mi-cuir

#### Sécurité, technologie & écologie

Intelligent Speed Limit Warning (ISLW): système de reconnaissance des panneaux routiers

### SKY (ÉQUIPEMENT ADDITIONNEL À LA VERSION URBAN)

#### Extérieur

Phares Bi-LED (feux de croisement & de route)

Rétroviseurs extérieurs rabattables électriquement

#### Intérieur

Head-Up Display (HUD), système d’affichage “tête haute”

Revêtement des sièges en cuir

Sièges avant à réglages électriques

Volant chauffant

#### Sécurité, technologie & écologie

Forward Collision Avoidance Assist (FCA), système de freinage autonome avec reconnaissance d’obstacles

Blind spot Collision Warning (BCW), système de surveillance d’angle mort

Rear Cross Traffic Alert (RCTA): avertissement trafic approchant auxiliaire

Capteurs de parking avant

High Beam Assist (HBA), assistant de feux de route automatique

Régulateur de vitesse adaptatif (ASCC)

Lane Following Assist (LFA): Assistant de maintien de trajectoire

### SENSATION PACK (ÉQUIPEMENT ADDITIONNEL À LA VERSION SKY)

Toit ouvrant électrique

Sièges avant ventilés

Ciel de toit en tissu

## PRIX KONA

	Puissance (kW/ch)	Émission CO <sub>2</sub> (g/km) (WLTP)	Prix catalogue Hors TVA	Prix catalogue TVA 17% comprise
--	-------------------	--	-------------------------	---------------------------------

EV 39,2KWH				
Twist	100/136	0	31.404,13 €	36.742,83 €
Urban	100/136	0	33.470,25 €	39.160,19 €

EV 64KWH				
Urban	150/204	0	37.189,26 €	43.511,43 €
Sky	150/204	0	39.668,60 €	46.412,26 €

|--|--|--|--|--|

### OPTIONS & PACKS

Peinture métallisée (à l'exception de Ceramic Blue)	454,55 €	531,82 €
2-Tone (pas disponible sur Twist)	495,04 €	579,20 €
Sensation Pack (Uniquement sur Sky)	825,62 €	965,98 €



Hyundai. La seule marque à vous offrir de série 5 ans de garantie sans limitation de kilométrage.



\*La garantie de 5 ans sans limitation de kilométrage s’applique uniquement aux véhicules Hyundai vendus initialement à un client final par un distributeur Hyundai agréé, comme indiqué dans les termes et conditions du livret de garantie.

\*\* Sur la batterie lithium-ion-polymère, Hyundai offre une garantie de 8 ans ou 200.000 km, selon première échéance. Pour plus d’informations sur vous pouvez surfer sur Hyundai.lu ou vous référer à votre distributeur Hyundai.

## SPÉCIFICATIONS TECHNIQUES KONA EV

Batterie / Moteur électrique	39,2kWh	64kWh
<b>Moteur électrique</b>		
Type	"Permanent magnet synchronous motor (pmsm)"	
Puissance max.	136ch	204ch
Couple max.	395 Nm	
Vitesse maximale	155 km/h	167 km/h
Accélération 0-100 km/h (sec)	9,7s	7,6s
Emissions de CO2 (g/km)	0	
Efficacité (kWh/ 100 km)	15,0kWh / 100km	15,4kWh / 100km
Autonomie électrique (WLTP)	289 km	449 km
<b>Batterie</b>		
Type	Lithium-ion polymer	
Capacité (kWh)	39,2kWh	64kWh
Puissance (kW)	113	170
Densité énergétique (kWh/kg)	124,4	141,3
Tension électrique (V)	327	356
<b>Chargeur intégré</b>		
Capacité max. (kW)	7,2	
<b>Temps de charge</b>		
Temps de charge / Standard	Env. 6 hrs 10 min	Env. 9 hrs 35 min
Temps de charge / Rapide (80%)	50kW env. 57 min	50kW env. 75 min
	100kW env. 54 min	
<b>Transmission</b>		
Transmission	Automatique	
	Réduction unique	
<b>Rapports de vitesse Rapport unique / Batterie 28 kWh</b>		
Rapport de vitesse	7,981	
<b>Suspensions et amortissement</b>		
Avant	MacPherson strut	
Arrière	2WD Multi link	
<b>Direction</b>		
Type	Motor power assisted, rack & pinion type	
Rayon de braquage	5,3 mètres (minimum)	
Rapport total de réduction	13.2 : 1	
<b>Freins</b>		
Avant (diamètre)	305 mm	
Arrière (diamètre)	300 mm	
Assistance	ABS, ESC & FCA	
<b>Roues et pneus</b>		
Jantes et roues	17" & 215/55R17	

Extérieur (mm)	39,2kWh	64kWh
Longueur hors tout	4.180	
Largeur hors tout	1.800	
Hauteur hors tout	1.570	
Empattement	2.600	
Garde au sol	158	
Porte-à-faux avant	860	
Porte-à-faux arrière	720	
Voie (AV)	1.564	
Voie (AR)	1.575	
Intérieur (mm)	Avant	Arrière
Garde de toit (sans/avec toit ouvrant)	1.005 / 965	957
Espace pour les jambes	1.054	848
Largeur aux épaules	1.410	1.385
Largeur aux hanches	1.355	1.326
Volumes (litres)		
Coffre min/max	544 / 1.296	
Poids		
Poids à vide (kg) (en ordre de marche sans conducteur)	1.535	1.685
Charge utile	485	485
Poids total autorisé (kg)	2.020	2.170

## Dimensions



VOTRE DISTRIBUTEUR HYUNDAI

[www.hyundai.lu](http://www.hyundai.lu)

**5 ANS** **GARANTIE** <sup>\*</sup>  
KILOMÉTRAGE ILLIMITÉ

**8 ANS** **GARANTIE** <sup>\*\*</sup>  
DE LA BATTERIE

Les équipements sont disponibles en fonction de la version choisie.  
Vous trouverez plus d'infos à ce sujet chez votre distributeur Hyundai.

\*La garantie de 5 ans sans limitation de kilométrage s'applique uniquement aux véhicules Hyundai vendus initialement à un client final par un distributeur Hyundai agréé, comme indiqué dans les termes et conditions du livret de garantie.

\*\* Sur la batterie lithium-ion-polymère, Hyundai offre une garantie de 8 ans ou 200.000 km, selon première échéance. Pour plus d'informations sur vous pouvez surfer sur [Hyundai.lu](http://Hyundai.lu) ou vous référer à votre distributeur Hyundai. Photos non contractuelles - Korean Motor Company se réserve le droit de modifier les caractéristiques techniques, les prix ou l'équipement sans information préalable. En vigueur à partir du 1/11/2018. Sous réserve d'erreurs d'impression. Consultez votre distributeur.

E.R. : Bart Vanovermeire c/o Korean Motor Cy - Pierstraat 229 - B-2550 Kontich  
Livraison selon disponibilité - PLOSEVV8A01LUX



# Le Tout Nouveau NEXO



# L'avenir de l'automobile. Pour vous.

Le Hyundai NEXO est le premier SUV à hydrogène. Nous avons développé le NEXO parce que nous voulons un avenir connecté, libre et pur. Un avenir où les véhicules seront en harmonie avec nous et notre environnement. Des véhicules qui nous libèrent des restrictions tout en faisant très bonne impression – ils ne laissent ni bruit ni traces.

Derrière notre engagement se cache une philosophie simple : tout ce que nous faisons maintenant, nous le faisons pour vous. Le NEXO n'est pas là pour changer la vie des générations futures d'automobilistes – le NEXO est là pour changer notre vie aujourd'hui.



# Purification de l'air, pour un avenir plus propre.

Le purificateur d'air haute performance, efficace et durable, filtre et purifie l'air de 99,9 % des microparticules. Par exemple, la technologie propre du NEXO réduit la pollution aux microparticules même pendant la conduite.

# L'hydrogène, l'avenir du carburant.

Nous croyons que l'énergie hydrogène est la clé du succès pour un avenir plus durable pour tous. La pile à combustible du NEXO produit de l'électricité en mélangeant de l'oxygène à de l'hydrogène comprimé pour produire un flux d'électrons. Malin et efficace, Le NEXO n'émet que de l'eau pure.



# Un extérieur inspiré de demain.

Le NEXO est un pas en avant vers un avenir meilleur. L'extérieur de la voiture, à la fois aérodynamique, sublime et futuriste en est l'illustration parfaite. La grille de calandre en cascade et les feux diurnes horizontaux à LED donnent au NEXO du caractère. Des détails bien pensés, tels que les poignées de porte aérodynamiques escamotables automatiquement, créent un aspect élégant qui complète parfaitement le design innovant.



# Un intérieur inspiré par vous.

L'intérieur élégant et extrêmement pratique du NEXO est conçu de manière à ce que tout soit en vue et à portée de main. Il est doté d'une console centrale haute et large qui vous permet de régler confortablement n'importe quel paramètre sans quitter la route des yeux. L'espace est également spacieux, avec un coffre plus grand que dans tout autre véhicule à pile à combustible sur le marché. Et comme vous pouvez vous y attendre d'un véhicule respectueux de l'environnement, toutes les pièces sont faites de matériaux durables - conçus pour que vous vous déplaçiez en réduisant votre empreinte carbone.



Blind-spot view monitor



Chargement sans fil



Un coffre spacieux

# Recharge rapide, autonomie longue durée.

Le remplissage d'un réservoir d'hydrogène prend à peine cinq minutes. Après cela, vous pouvez rouler plus de 600km avant de devoir refaire le plein. C'est une autonomie qui correspond à la plupart des voitures à essence.



# Hyundai SmartSense

Le NEXO est équipé des dernières technologies de sécurité, car dans ce domaine, nous pensons toujours avec une longueur d'avance.



**Forward Collision-Avoidance Assist (FCA).** Le système FCA utilise la caméra avant et le capteur radar pour vous avertir des collisions possibles avec d'autres véhicules ou certains objets. Si nécessaire, la voiture ralentira ou s'arrêtera automatiquement.



**Lane Keeping Assist (LKA) / Lane Following Assist (LFA)\*\*.** Une caméra frontale détecte les marquages et les bords de la route pour vous aider à éviter les manoeuvres dangereuses. Lorsque la voiture s'apprête par inadvertance à quitter la voie de circulation ou la route, le système émet un signal visuel et sonore et l'ajuste automatiquement pour garder la voiture dans sa voie ou sur la route.  
\*\* L'avertisseur de franchissement de ligne (LDW) fait partie de cette fonction.



**Rear Cross-Traffic Collision-Avoidance Assist (RCCA)\*.** Les capteurs radar placés dans le pare-chocs arrière surveillent la circulation transversale à gauche et à droite du véhicule lors des manoeuvres en marche arrière. Si nécessaire, la voiture est freinée pour éviter une collision.  
\*L'avertisseur d'évitement de collision en marche arrière (RCCW) fait partie de cette fonction.



**Blind-Spot Collision-Avoidance Assist (BCA)\*\*\*.** Des capteurs radar dans le pare-chocs arrière vous avertissent de l'approche d'un véhicule dans l'angle mort. En cas de risque de collision lors d'un changement de voie, le système effectue un freinage.  
\*\*\* L'avertisseur de collision dans les angles morts (BCW) fait partie de cette fonction.

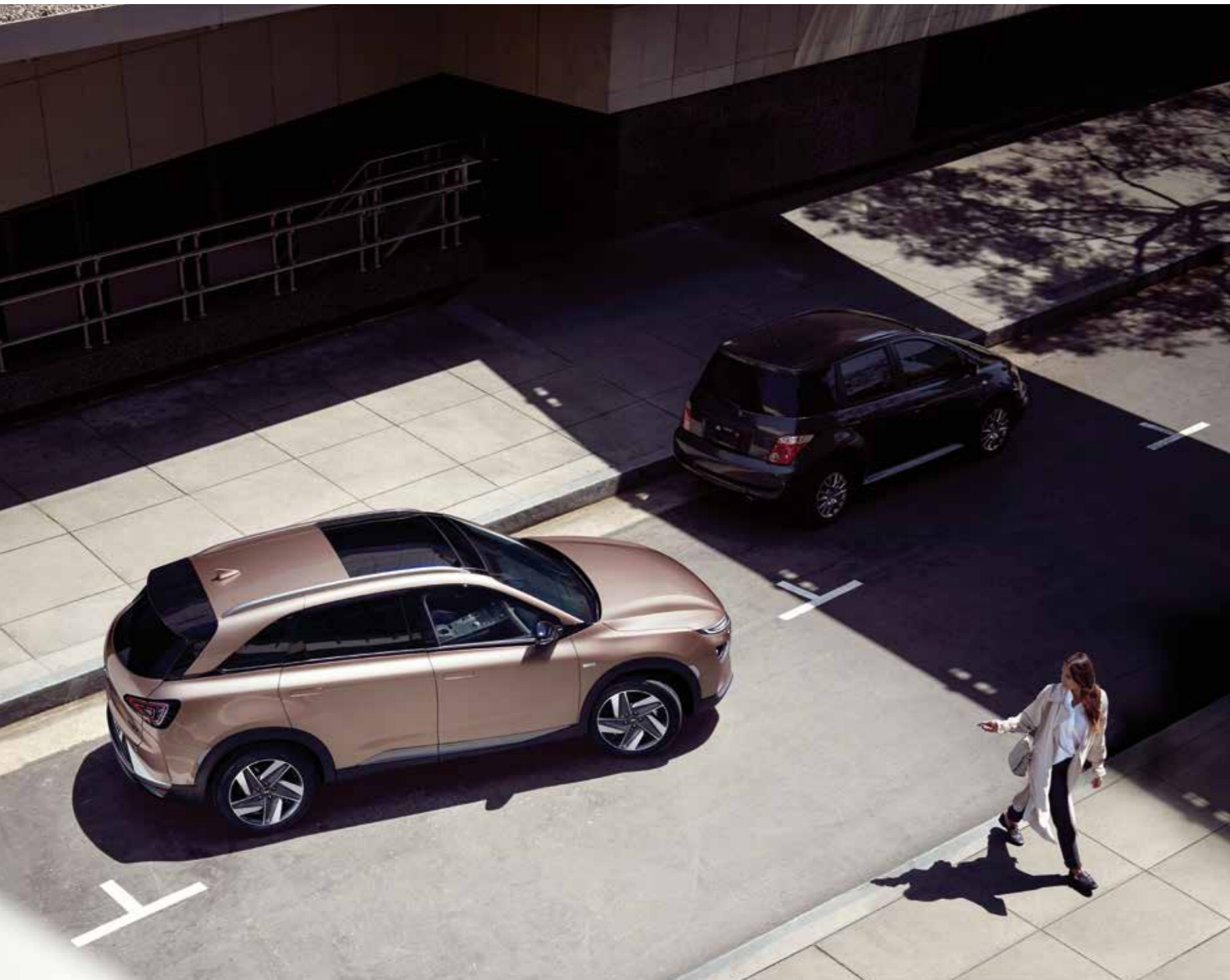

**COULEURS INTÉRIEURES**



Intérieur Gray Bi-Tone



Intérieur Blue

**COULEURS EXTÉRIEURES**



White cream/Mica (TW3)



Cocoon silver/Métallisée (V3S)



Copper metallic/Métallisée (R3C)

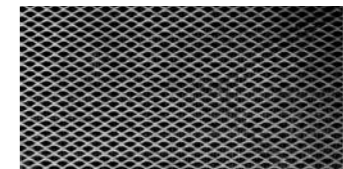

Titanium Gray/Mat (Y3G)



Dusky Blue/Mica (XB3)

# ÉQUIPEMENT DE SÉRIE NEXO

## NEXO #1

### Extérieur

Phares LED de type “projecteur” bi-fonction  
Éclairage de jour LED  
Feux arrière à technologie LED  
Rétroviseurs extérieurs à commande électrique, chauffant et rabattables  
Spoiler de toit  
Jantes en alliage léger 19“  
Toit ouvrant panoramique à la commande électrique  
Rails de toit  
Poignées de portes “Auto flush”

### Intérieur

Console centrale (avec Porte-gobelets)  
Accoudoir central  
Pare-soleil avec miroirs de courtoisie et lumière  
Ordinateur de bord  
Prise 12V intérieur (avant)  
Chargeur USB (2)  
Banquette arrière rabattable (6:4)  
2e rangée inclinable  
Airbags rideaux avant & arrière  
Driver mode select (DMS)  
Shift-by-wire  
Commandes audio au volant  
Volant chauffant  
Volant en cuir  
Siège en cuir artificiel (vegan)  
Kit de réparation de pneus  
Système de navigation à écran tactile 12,3“ & DAB  
Système d’information conduit (DIS)  
Système audio Premium KRELL (8 haut-parleurs)  
Reconnaissance vocal  
Système mains-libres Bluetooth®  
**Sécurité, technologie & écologie**  
Ordinateur de bord Clustervision avec écran 7“ LCD  
Smart Key (ouverture et démarrage „clé en poche“)  
Chargeur GSM sans fil  
Caméra de recul  
lève-vitre électrique de sécurité (côté conducteur)  
Air conditionné automatique bi-zone  
Frein à main électrique  
Capteur de luminosité  
Éclairage d’accueil  
Sièges avant électriques  
Hayon de coffre automatique (ouverture mains-libres)

Sièges avant ventilés  
Sièges avant chauffants  
Sièges arrière chauffants  
Assistant de stationnement intelligent à distance  
AEB (Autonomous Emergency Braking), avec reconnaissance des piétons  
Régulateur de vitesse adaptatif (ASCC)  
Vehicle Stability Management (VSM) (ESC, TCS, ABS)  
Système antivol à immobilizer  
Hill Assist Control (HAC)  
Blind spot detection system (BSD) : système de détection, angle mort  
Tire Pressure Monitoring system (TPMS)  
6 airbags  
VESS (Virtual Engine Sound System)  
Capteurs de stationnement (Avant et arrière)  
Freins à disques  
Driver Attention Warning (DAW) (système de surveillance de vigilance du conducteur)  
Lane Keeping Assist (LKA): assistant de maintien de trajectoire (FCA + LKA + SLIF)  
Around View Monitor (AVM) (caméras d’environnement 360°)

# PRIX NEXO

	Puissance (kW/ch)	émission CO <sub>2</sub> (g/km) (WLTP)	Prix catalogue Hors TVA	Prix catalogue TVA 17% comprise
FCEV	120/163	0	61.982,64 €	72.519,69 €



caméras d’environnement 360°



Transmission shift-by-wire



Paddle shift (freinage régénératif)



Smart key (stationnement à distance)



KRELL premium sound



Sièges ventilés et chauffants avant



\* Hyundai. La seule marque à vous offrir de série 5 ans de garantie sans limitation de kilométrage.

\*La garantie de 5 ans sans limitation de kilométrage s’applique uniquement aux véhicules Hyundai vendus initialement à un client final par un distributeur Hyundai agréé, comme indiqué dans les termes et conditions du livret de garantie.

## SPÉCIFICATIONS TECHNIQUES NEXO

<b>Moteur &amp; batterie</b>	
Carburant	Hydrogène
Puissance	120kW
Couple	395Nm
Nombre de places assises	5
Boîte de vitesses	Single speed reduction gear
Motricité	Traction avant
Accélération 0-100 km/h (s)	9,54
Vitesse maximale (km/h)	179
Capacité batterie	1,56kWh
Puissance batterie	40kW
Voltage (v)	240v
<b>Consommation &amp; émissions (WLTP)</b>	
Base (kg/100km)	0,81
Mid (kg/100km)	0,83
haute (kg/100km)	0,83
Ex-Haute (kg/100km)	1,19
Combinée (kg/100km)	0,95
Emissions CO2 (g/km)	0
Emissions	Vapeur d'eau (H <sub>2</sub> O)
Contenance du réservoir à carburant (kg / l)	6,33 / 156,6
Autonomie (km)	666
<b>Dimensions &amp; poids</b>	
Longueur (mm)	4.670
Largeur (mm)	1.860
Hauteur (mm)	1.640
Empattement (mm)	2.790
Pneus	245/45R19
Diamètre de braquage (m)	11,6
Poids en ordre de marche (kg)	1.814
Charge maximale (kg)	2.340
Max. charge sur le toit (kg)	100
Coffre à bagages (l) (min/max)	461/1.466
Coefficient Aérodynamique (cd)	0,32
<b>Stack</b>	
Puissance Système FCEV	135kW
Efficacité	60%
Nombre de cellules	440
Puissance	95kW
Densité (kw/l)	3,1
Température Cold Start	-30°C





VOTRE DISTRIBUTEUR HYUNDAI

[www.hyundai.lu](http://www.hyundai.lu)

**5** ANS **GARANTIE** \*  
KILOMÉTRAGE ILLIMITÉ

Les équipements sont disponibles en fonction de la version choisie.  
Vous trouverez plus d'infos à ce sujet chez votre distributeur Hyundai.

\*La garantie de 5 ans sans limitation de kilométrage s'applique uniquement aux véhicules Hyundai vendus initialement à un client final par un distributeur Hyundai agréé, comme indiqué dans les termes et conditions du livret de garantie.  
Photos non contractuelles - Korean Motor Company se réserve le droit de modifier les caractéristiques techniques, les prix ou l'équipement sans information préalable.  
En vigueur à partir du 1/12/2018. Sous réserve d'erreurs d'impression. Consultez votre distributeur.  
E.R.: Bart Vanovermeire c/o Korean Motor Cy Pierstraat 229 - B-2550 Kontich  
Livraison selon disponibilité - PLFEV8A01LUX

# H-1





## Le Hyundai H-1

# Donnez de l'air à vos projets

Vous voyez grand ? Avec le H-1, vous concrétisez confortablement et facilement tous vos projets. Le fourgon vous donne non seulement tout l'espace de chargement que vous voulez, mais il est aussi beaucoup plus confortable qu'un utilitaire ordinaire. Trois ou six places assises ? Le conducteur et ses passagers sont confortablement installés dans un habitacle aménagé avec goût. Et le H-1 People dispose de suffisamment de place pour transporter jusqu'à huit personnes et leurs bagages. Son intérieur aussi élégant que polyvalent transforme chaque trajet en un vrai moment de détente. Enfin, quelle que soit la finition que vous choisirez, fiabilité et coûts réduits sont garantis. Vous pouvez toujours compter sur le H-1.



# Qui que vous soyez, où que vous alliez

En tant que camionnette 8/6/3 places, le H-1 a plus d'un tour dans son sac. Se prêtant à de nombreuses utilisations – tant business que privées –, il propose une multitude de configurations de sièges. Le confort des passagers est assuré par un bel éventail de fonctions et équipements pratiques.



# Dictez-lui sa conduite

Tout est possible à bord du H-1. Que vous transportiez beaucoup de marchandises ou beaucoup de passagers – ou une combinaison des deux –, le véhicule est équipé pour gérer chaque trajet à la perfection.





## COULEURS EXTÉRIURES

Couleur non métallisée



Creamy White People Van  
**TAC** **YAC**



Dynamic Yellow People Van  
**MFM** **NFA**

Couleur métallisée



Steel Graphite People Van  
**P8V** **P7V**



Hyper Metallic People Van  
**P3S** **P2S**

Couleur mica



Timeless Black People Van  
**PB5** **RB5**



Tiger Brown People Van  
**RN9** **RN7**



Moon Light Cloud People Van  
**UB8** **UB7**

## COULEURS INTÉRIEURES

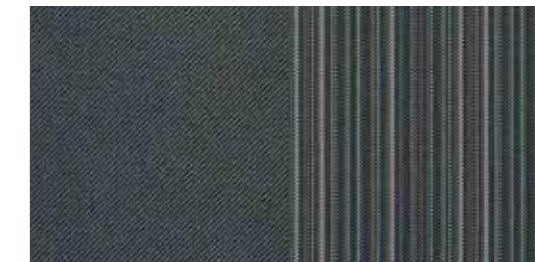

Tissu gris (Van)



Tissu gris (People)



Jantes en acier 16"



Jantes en alliage léger 16"

## ÉQUIPEMENT H-1

COMPANY (VAN 3-PLACES)
Extérieur
Jantes en acier 16" et pneus 215/70R16
Poignées de porte, pare-chocs et rétroviseurs de couleur noire
Vitres teintées
Rétroviseurs à commande électrique & chauffants
Essuie-glaces avant à 2 vitesses et intermittence réglable
2 portes latérales coulissantes
Hayon avec essuie-glace
Phares antibrouillard avant

Intérieur & confort
Volant réglable en hauteur et en profondeur
Direction assistée
Verrouillage central
Vitres électriques à l'avant ("auto down" côté conducteur)
Siège conducteur réglable en hauteur
1 poignée de maintien avant
Pare-soleil avec porte-ticket (côté conducteur)
Rétroviseur intérieur jour/nuit
Précâblage audio avec 2 haut-parleurs (portes avant) & antenne de toit
Revêtement des sièges en tissu
Garnissage des portes avant avec inserts en tissu
Éclairage du compartiment de charge
Cloison de séparation complète avec partie vitrée
Protection en vinyle dans le compartiment de charge
Climatisation manuelle
Espaces de rangement dans les portes avant
Double boîte à gants
Prise 12v
Porte-gobelets dans la console centrale
Appuis-tête avant réglables en hauteur
Ceintures avant réglables en hauteur

Sécurité, Écologie & Technologie
Roue de secours
Airbags frontaux avant
ABS avec répartiteur de freinage EBD et BAS (Brake Assist System)
Electronic Stability Program (ESP)
Système de contrôle de traction (TCS)
Points d’ancrage ISOFIX pour siège enfant à l’arrière
Signal sonore d’oubli de ceinture de sécurité
Système antivol immobiliseur
Ceintures avant à prétensionneurs
Réglage manuel (hauteur) des phares
Système de contrôle de pression des pneus (TPMS)

TRAVEL (VAN 6-PLACES) (ÉQUIPEMENT SUPPLÉMENTAIRE VS. COMPANY)
Extérieur
Jantes en alliage 16"
Vitres teintées dans les portes coulissantes
Vitres teintées 3 <sup>ème</sup> rangée

Intérieur & Confort
Volant en cuir
Garnissage des portes coulissantes
Barres de protection des fenêtres de 3 <sup>ème</sup> rangée
Banquette arrière 3-places fixe (avec 2 appuie-tête)
Cloison de séparation complète avec partie vitrée (derrière la 2 <sup>ème</sup> rangée)
Plafonnier 2 <sup>ème</sup> rangée

EXECUTIVE (PEOPLE 8-PLACES) (ÉQUIPEMENT SUP. VS. VAN TRAVEL)
Extérieur
Peinture bi-ton (carrosserie et pare-chocs/protections latérales)
Grille de radiateur couleur carrosserie avec inserts chromés
Poignées de portes couleur carrosserie

Intérieur & Confort
Pare-soleil avec miroir de courtoisie éclairé (conducteur & passager)
Verrouillage central avec télécommande
Plafonnier LED ds le compartiment passagers
Climatisation pour compartiment passagers
Ouïes de ventilation dans le plafond (compartiment passagers)
4 poignées de maintien arrière amovibles
2 banquettes AR 3-places 60/40
Banquette 2 <sup>ème</sup> rangée coulissante 60/40
Appuis-tête arrière réglables en hauteur (x6)
Radio CD MP3 et prise USB
2 haut-parleurs arrière

Sécurité, Écologie & Technologie
Ordinateur de bord
Fixations ISOfix sur banquette 2 <sup>ème</sup> rangée (places extérieures)

PACK NAVIGATION (ÉQUIPEMENT SUPPLÉMENTAIRE VS. VAN TRAVEL ET PEOPLE EXECUTIVE)
Système de navigation à écran tactile
Capteurs de stationnement arrière
Caméra de recul
Système mains-libres Bluetooth pour le GSM
Commandes audio et Bluetooth au volant
Phares à allumage automatique
Cruise Control (uniquement sur A/T)

## PRIX H-1

	Cylindrée	Chev. Fisc.	Puissance (kW/ch)	Emissions CO <sub>2</sub> (g/km)	Prix Cat Hors TVA	Prix Cat TVA 17% Comprise
				NEDC 2.0	WLTP	

H-1 PEOPLE (8 PLACES)							
Diesel							
2.5 CRDi Executive 6M/T	2.497 cc	13	100 / 136	222	234	27.726,45 €	32.439,95 €
2.5 CRDi Executive 5A/T	2.497 cc	13	125 / 170	244	265	29.544,63 €	34.567,22 €

OPTIONS & PACKS		
Couleur métallisée/mica	500,00 €	585,00 €
Pack Navigation (boîte de vitesses manuelle)	1.033,06 €	1.208,68 €
Pack Navigation (boîte de vitesses automatique)	1.157,02 €	1.353,71 €

	Cylindrée	Chev. Fisc.	Puissance (kW/ch)	Emissions CO <sub>2</sub> (g/km) (NEDC)	Prix Cat Hors TVA	Prix Cat TVA 17% Comprise
--	-----------	-------------	-------------------	---	-------------------	---------------------------

H-1 VAN (3 OU 6 PLACES)						
Diesel						
Company (3 places)						
2.5 CRDi Company 6M/T	2.497 cc	13	100 / 136	199	25.254,00 €	29.547,18 €
2.5 CRDi Company 5A/T	2.497 cc	13	125 / 170	231	26.954,00 €	31.536,18 €
Travel (6 places)						
2.5 CRDi Travel 6M/T	2.497 cc	13	100 / 136	199	25.994,00 €	30.412,98 €
2.5 CRDi Travel 5A/T	2.497 cc	13	125 / 170	231	27.694,00 €	32.401,98 €

OPTIONS & PACKS		
Couleur métallisée/mica	500,00 €	585,00 €
Doubles portes arrière (ouverture à 180°) (pas avec Pack Navigation)	250,00 €	292,50 €
Pack Navigation (boîte de vitesses manuelle) (sur Van Travel)	1.033,06 €	1.208,68 €
Pack Navigation (boîte de vitesses automatique) (sur Van Travel)	1.157,02 €	1.353,71 €



Hyundai. La seule marque à vous offrir de série

3 ans de garantie sans limitation de kilométrage.

<sup>[1]</sup> La garantie de 3 ans sans limitation de kilométrage s'applique uniquement aux véhicules Hyundai vendus initialement à un client final par un distributeur Hyundai agréé, comme indiqué dans les termes et conditions du livret de garantie.

# SPÉCIFICATIONS TECHNIQUES H-1

	VAN		PEOPLE	
	3-places / 6-places		8-places	
<b>MOTEUR</b>	2.5 CRDi		2.5 CRDi	
Carburant	Diesel		Diesel	
Nombre de cylindres	4 en ligne		4 en ligne	
Nombre de soupapes par cylindre	4		4	
Cylindrée	2.497		2.497	
Taux de compression	16.4:1		16.4:1	
Puissance	100 kW (136ch) / 3.600 tpm	125 kW (170ch) / 3.600 tpm	100 kW (136ch) / 3.600 tpm	125 kW (170ch) / 3.600 tpm
Couple	343 Nm @ 1.500 tpm	441 Nm @ 2.000 tpm	343 Nm @ 1.500 tpm	441 Nm @ 2.000 tpm
Puissance fiscale	13	13	13	13
Norme d'émission	Euro 6		Euro 6d-TEMP	
Nombre de rapports	6 manuelle	5 automatique	6 manuelle	5 automatique
Transmission	Aux roues arrière			
<b>DIRECTION</b>				
Diamètre de braquage min. (m)	11,2			
<b>FREINS</b>				
Avant / arrière	Disques ventilés / Disques			
<b>SUSPENSION</b>				
Avant	Indépendante de type McPherson et barre stabilisatrice		Indépendante avec jambe McPherson et barre stabilisatrice	
Arrière	Ressorts à lames et amortisseurs		Multibras avec ressorts hélicoïdaux et amortisseurs	
Pneus	215/70R16 (jantes en alliage sur Van Travel & People)			
<b>CONSUMMATION (l/100km)</b>	VAN		PEOPLE	
Consommation combinée (NEDC)	199	231	N/A	N/A
Consommation combinée (NEDC2.0)	N/A	N/A	222	244
Consommation combinée (WLTP)	N/A	N/A	234	265
<b>Émission CO<sub>2</sub> (g/km)</b>	VAN		PEOPLE	
Émission combinée (NEDC)	7,6	8,7	N/A	N/A
Émission combinée (NEDC2.0)	N/A	N/A	8,4	9,3
Émission combinée (WLTP)	N/A	N/A	9,8	10,1
<b>PERFORMANCES</b>				
Accélération 0-100 km/h (s)	17,6	14,6	17,6	14,6
Vitesse maximale (km/h)	168	180	168	180
<b>DIMENSIONS EXTÉRIEURES (MM)</b>				
Longueur	5.150		5.150	
Largeur	1.920		1.925	
Hauteur	1.935		1.925	
Empattement	3.200		3.200	
Garde au sol	190		190	
<b>POIDS (KG)</b>				
Poids en ordre de marche (min.)	2.250		2.260	
Poids en ordre de marche (max.)	2.313		2.323	
Poids maxi autorisé	3.030		3.030	
Charge maximale sur le toit	80		80	
Poids tractable (freiné / non freiné)	2.300 / 750	1.500 / 750	2.300 / 750	1.500 / 750
Réservoir de carburant (l)	75		75	
Volume de chargement (l)	4.426 (3 places)	2.511 (6 places)	4.426 (3 places)	2.511 (6 places)

Sous réserve de modifications et/ou erreurs  
Les chiffres de consommation peuvent varier en fonction de la charge du véhicule, de l'état de la chaussée et du style de conduite.



## Dimensions

PEOPLE (8 places)

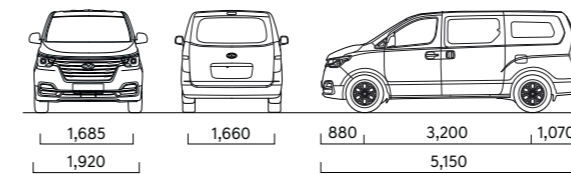

8 places

VAN (6 places)

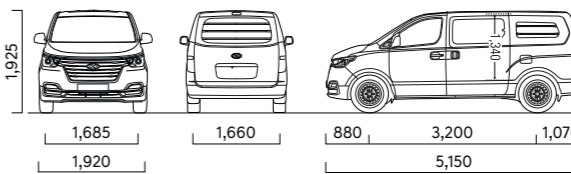

6 places

VAN (3 places)

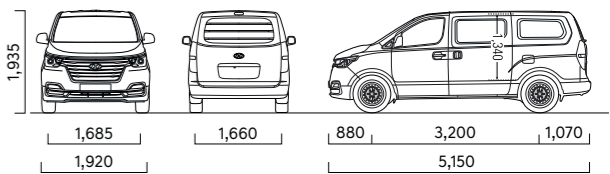

3 places

Unité de mesure: mm

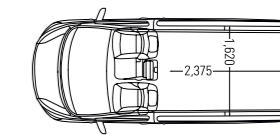
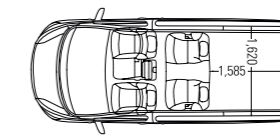
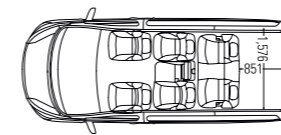

# H350







Le H350

# Prêt à relever les plus grands défis.

Avec son châssis de pointe ultra rigide, le H350 est idéal comme camionnette, châssis-cabine et minibus. Il vous donne tout l'espace nécessaire pour réaliser vos ambitions. Littéralement, parce que vous pouvez y charger jusqu'à 5 Europalettes standard. À l'intérieur, il rend votre vie professionnelle plus agréable en vous offrant le confort d'une voiture particulière et une conduite stable et dynamique. Le H350 est le plus fiable des collaborateurs. Toujours et partout, en toutes circonstances. Enfin, vous bénéficiez de 3 ans de garantie sans limitation de kilométrage ou 5 ans (maximum 200.000km) - la preuve d'une qualité sans défaut. Découvrez le H350, il est prêt à relever les plus grands défis. Tout comme vous.



# ÉQUIPEMENT H350 VAN & CHÂSSIS-CABINE

## COMPANY

### Extérieur

Jantes en acier 16" avec pneus 235/65R16

Poignées de porte, pare-chocs et rétroviseurs de couleur noire

Rétroviseurs extérieurs avec bras extra longs (uniquement sur Châssis-cabine)

Double porte arrière avec ouverture à 180° (sur Van SWB)

Double porte arrière avec ouverture à 270° (sur Van LWB)

Porte coulissante du côté passager

Répétiteurs de clignotants dans les rétroviseurs extérieurs

Réflecteurs et éclairage de sécurité latéraux (uniquement sur Van LWB)

### Intérieur

Verrouillage central à télécommande (cabine et espace de chargement)

Vitres électriques à l'avant

Siège conducteur réglable en hauteur

Pare-soleil côté conducteur et passager

Cloison de séparation avec vitre

Banquette passagers 2-places

Espace de rangement sous la banquette passager

Tablette porte-documents rabattable dans le dossier de la banquette passager

Porte-gobelets dans la console centrale

Grands vide-poches dans les portes AV avec porte-bouteille

Boîte à gants

Espace de rangement dans le tableau de bord

Revêtement des sièges en simili-cuir

Prise 12v dans la console centrale

Indicateur de température extérieure

### Sécurité, écologie & technologie

Roue de réserve (sous le véhicule)

Airbag conducteur

ABS avec répartiteur de freinage EBD et BAS (Brake Assist System)

Electronic Stability Control (ESC) - Hill-Start Assist Control (HAC)

TCS (Traction Control system) - ROP (Roll-Over Protection)

Signal sonore d'oubli de ceinture de sécurité

E.S.S - Emergency Stop Signal

### TRAVEL (ÉQUIPEMENT ADDITIONNEL À LA VERSION COMPANY)

Volant réglable en hauteur et profondeur

Revêtement des sièges en tissu

Rétroviseurs extérieurs chauffants à réglages électriques

Rétroviseur intérieur électrochromatique (+ écran de contrôle caméra de recul)

Caméra de recul (pas sur Châssis-cabine)

Climatisation manuelle et boîte à gants réfrigérée

Radio CD/MP3

Connexions AUX/USB (compatible iPod)

Système Bluetooth mains-libres pour téléphone portable

Régulateur et limiteur de vitesse

### PLUS PACK (ÉQUIPEMENT ADDITIONNEL À LA VERSION TRAVEL, EXCLUSIVEMENT SUR VAN)

Blocs optiques AV spécifiques

Feux de jour LED intégrés aux blocs optiques

Phares à allumage automatique

Système de navigation à écran tactile (pas de lecteur CD)

Caméra de recul avec image sur écran de navigation

# ÉQUIPEMENT H350 BUS

### ÉQUIPEMENT ADDITIONNEL À LA VERSION VAN PLUS PACK

Configuration 13+1 places

Porte latérale coulissante (avec siège convoyeur avant) ou

porte avant classique (sans siège convoyeur)

Marche-pied amovible à commande électrique (uniquement avec porte coulissante)

Sièges passagers arrière avec accoudoirs rabattables

Tapis de sol en tissu (Taraflex)

Trappe de secours dans le plafond

Éclairage LED dans l'espace passagers

Espaces de rangement avec couvercle dans le bas des portes avant

Double porte arrière avec ouverture à 180°

Projecteurs antibrouillard avant

Vitres teintées

Grille de radiateur en couleur carrosserie

Combiné multi-info à affichage couleur

Haut-parleurs dans l'espace passager (plafond)

Tachygraphe digital

L.D.W.S. (Lane Departure Warning System - Signal de franchissement de ligne)

Siège conducteur avec réglage lombaire

Siège conducteur avec suspension

Siège conducteur chauffant

Accoudoir latéral droit sur siège conducteur

ISG (Idle Stop & Go)

Capteur de pluie

Airbag passager avant (uniquement avec porte latérale coulissante)

Capteurs de parking avant & arrière

## COULEURS INTÉRIEURES



Company - Similicuir (UAH)



Travel & Bus - Tissu (UAK)

## COULEURS EXTÉRIEURES

COULEUR NON MÉTALLISÉE



Creamy white (YAW)

COULEUR MÉTALLISÉE



Sleek silver (V5S)



Shale gray (S9G)



Phantom black (R3B)

# SPÉCIFICATIONS TECHNIQUES H350

DIMENSIONS	VAN		BUS	CHÂSSIS-CABINE	
	SWB	LWB	Sans porte coulissante	SWB	LWB
Nombre de places	2+1	2+1	13+1	2+1	2+1
Longueur	5.515	6.195	6.195	5.724	6.167
Largeur (rétroviseurs inclus)	2.436	←	2.436	2.594	←
Largeur (sans rétroviseurs)	2.038	←	2.038	2.038	←
Hauteur	2.690	←	2.665	2.320	←
Empattement	3.435	3.670	3.670	3.435	3.670
Porte-à-faux avant	990	←	990	990	←
Porte-à-faux arrière	1.090	1.535	1.535	1.299	1.507
Voie avant	1.712	←	1.712	1.712	←
Voie arrière	1.718	←	1.718	1.718	←
Largeur ouverture porte coulissante	1.280	←			
Hauteur ouverture porte coulissante	1.810	←			
Largeur ouverture portes arrière	1.550	←	1.550		
Hauteur ouverture portes arrière	1.810	←	1.810		
Longueur maxi espace de chargement	3.100	3.780	540		
Largeur maxi espace de chargement	1.796	←			
Largeur (entre passages de roues)	1.380	←			
Hauteur maxi espace de chargement	1.956	←			
Hauteur du plancher de chargement (AR)	690	←	680		
Espace entre sièges passagers			750		
Longueur intérieure			3.738		
Largeur intérieure			1.798		
Hauteur intérieure			1.928		
Largeur couloir (avec accoudoirs)			320		
Longueur Châssis				3.182	3.625
Hauteur Châssis				748	751

- Certains équipements illustrés ou décrits dans ce catalogue ne sont pas fournis comme équipement de série et peuvent être disponibles à un coût supplémentaire.
- Hyundai Belux se réserve le droit de modifier les spécifications et les équipements sans notification préalable. Les plaques de couleur indiquées peuvent varier légèrement des couleurs réelles en raison des limites du processus d'impression. Veuillez consulter votre distributeur Hyundai pour des informations complètes et les disponibilités des couleurs et garnitures.

# SPÉCIFICATIONS TECHNIQUES H350

	VAN SWB		VAN SWB	
<b>MOTEUR</b>				
Norme d'émission	Euro 6		Euro 6	
Type	2.5 CRDi 150		2.5 CRDi 150	
Carburant	Diesel		Diesel	
Nombre de cylindres / Soupapes par cylindre	4 en ligne / 4		4 en ligne / 4	
Cylindrée	2.497		2.497	
Taux de compression	16.4:1		16.4:1	
Puissance	110 kW (150ch) / 3.600 tpm		110 kW (150ch) / 3.600 tpm	
Couple	373 Nm (2.000 tpm)		373 Nm (2.000 tpm)	
Boîte de vitesses Nombre de rapports	Manuelle - 6		Manuelle - 6	
<b>FREINS</b>				
Avant / arrière	Disques ventilés / Freins à disques			
<b>SUSPENSION</b>				
Avant	Indépendante de type Mc-Pherson et barre stabilisatrice			
Arrière	À lame		À lame + barre stabilisatrice	
Pneus	235/65R16			
<b>CONSUMMATION (NEDC)</b>				
En dehors de la zone urbaine (l/100km)	7.5		7.5	
En zone urbaine (l/100km)	9.5		9.5	
Trafic mixte (l/100km)	8.2		8.2	
Émission CO <sub>2</sub> (g/km)	214		214	
<b>PERFORMANCES</b>				
Vitesse maximale (km/h)	170		170	
<b>DIMENSIONS EXTÉRIEURES (MM)</b>				
Longueur	5.515mm		6.195mm	
Largeur (avec rétroviseurs ouverts)	2.436mm		2.436mm	
Hauteur	2.690mm		2.690mm	
Empattement	3.435mm		3.670mm	
<b>POIDS (KG)</b>				
Poids en ordre de marche (min.)	2.211		2.315	
Poids en ordre de marche (max.)	2.432		2.569	
Charge maximale	3.500		3.500	
Charge utile (varie selon équipement)	1.068 - 1.289		931 - 1.185	
Poids tractable (freiné / non freiné)	3.500** / 750		3.500** / 750	
Réservoir de carburant (l)	75			

\*\* MMA du train 6.500kg

	CHASSIS-CAB SWB	CHASSIS-CAB LWB	BUS
<b>MOTEUR</b>			
	Euro 6	Euro 6	Euro 6
	2.5 CRDi 150	2.5 CRDi 150	2.5 CRDi 170
	Diesel	Diesel	Diesel
	4 en ligne / 4	4 en ligne / 4	4 en ligne / 4
	2.497	2.497	2.497
	16.4:1	16.4:1	16.4:1
	110 kW (150ch) / 3.600 tpm	110 kW (150ch) / 3.600 tpm	125 kW (170ch) / 3.300 tpm
	373 Nm (2.000 tpm)	373 Nm (2.000 tpm)	422 Nm (1.750 tpm)
	Manuelle - 6	Manuelle - 6	Manuelle - 6
<b>FREINS</b>			
	Disques ventilés / Freins à disques		
<b>SUSPENSION</b>			
	Indépendante de type Mc-Pherson et barre stabilisatrice		
	À lame	À lame + barre stabilisatrice	A lame + barre stabilisatrice
	235/65R16		
<b>CONSUMMATION (NEDC)</b>			
	8.1	8.1	N/A
	10.2	10.2	N/A
	8.8	8.8	N/A
	231	231	N/A
<b>PERFORMANCES</b>			
	170	170	-
<b>DIMENSIONS EXTÉRIEURES (MM)</b>			
	5.724mm	6.167mm	6.195mm
	2.594mm	2.594mm	2.436mm
	2.320mm (cabine)	2.320mm (cabine)	2.665mm
	3.435mm	3.670mm	3.670mm
<b>POIDS (KG)</b>			
	Incomplet: 1.865	Incomplet: 1.874	2.672
	Incomplet: 1.994	Incomplet: 2.007	2.967
	3.500	3.500	4.000
	1.506 - 1.635	1.493 - 1.626	1.033 - 1.328
	3.500** / 750	3.500** / 750	2.500 ** / 750
	75		

## PRIX H350\*

	Cylindrée	CV Fisc.	Puissance (kW/ch)	Émissions CO <sub>2</sub> (g/km) (NEDC)	Prix catalogue Hors TVA	Prix catalogue TVA 17% comprise
--	-----------	----------	-------------------	---	----------------------------	------------------------------------

### VAN SWB (5.5M)

Diesel						
2.5 CRDi Company	2.497 cc	13	110/150	214	28.269,00 €	33.074,73 €
2.5 CRDi Travel	2.497 cc	13	110/150	214	30.349,00 €	35.508,33 €

### VAN LWB (6.2M)

Diesel						
2.5 CRDi Travel	2.497 cc	13	110/150	214	31.029,00 €	36.303,93 €
2.5 CRDi Travel	2.497 cc	13	125/170	214	31.689,00 €	37.076,13 €

### CHÂSSIS-CAB SWB (5.5M)

Diesel						
2.5 CRDi Travel	2.497 cc	13	110/150	231	28.729,00 €	33.612,93 €

### CHÂSSIS-CAB LWB (6.2M)

Diesel						
2.5 CRDi Travel	2.497 cc	13	110/150	231	29.389,00 €	34.385,13 €

### BUS LWB (6.2M)

Diesel						
2.5 CRDi (sans porte coulissante)	2.497 cc	13	125/170	-	41.299,00 €	48.319,83 €

### OPTIONS & PACKS

Couleur métallisée					500,00 €	585,00 €
Plus Pack (sur Van Travel)					1.405,00 €	1.643,85 €

\* disponible jusqu'à épuisement du stock



## ACCESSOIRES



Accessoires	Réf.	Prix client (TVA et montage inclus) <b>SWB</b>	Prix client (TVA et montage inclus) <b>LWB</b>
1 Plancher de chargement 12mm en bois en une seule pièce		421,20 €	491,40 €
2 Option 2 rails dans le plancher		282,18 €	386,14 €
3 Revêtements des parois C2C ou MP9		561,60 €	631,80 €
4 Option 1 rail dans les parois		255,45 €	302,97 €
5 Alu Roof rack reinforced avec rouleau		1.207,44 €	1.434,42 €
6 Echelle (Montage sans forage)		396,63 €	396,63 €
7 Attache fixe 3,5T avec cablage 13p (VAN)	TP2H350EU(X)M13		481,96 €
8 Attache fixe 3,5T avec cablage 13p + marche pied (VAN)	TPS2H350EU(X)M13		754,00 €
9 Attache fixe 3,5T avec cablage 13p (TRUCK)	TP2H350EUTRUCK13		514,35 €
10 Housse de protection en cuir simili (3 places)	KM111EUBL3		407,16 €
11 Acoudoir en simili ou textile	KM6180(X)		128,70 €
12 Kit hiver 16" tôle pneus Yokohama (incl recytyre)	52910-59100Y		1.210,00 €

