

**PHYTO**  
PARIS

Nieuwe behandelingen tegen haaruitval  
September 2022

**NIEUWE BEHANDELINGEN**

**TEGEN HAARUITVAL**

---

## HAARUITVAL AFREMME

---

Onder impuls van zijn stichter Patrick Alès doet PHYTO al meer dan 50 jaar een beroep op planten om haar en hoofdhuid te behandelen en mooier te maken. Verzorgen is voor het merk een roeping, een love story waarin natuur, wetenschap en haar elkaar vinden.

Omdat haar alleen maar mooi kan zijn wanneer het gezond, sterk en stevig verankerd is, gaat PHYTO al dertig jaar lang de strijd aan met haaruitval. De meeste vrouwen en mannen krijgen er op een bepaald moment in hun leven mee te maken en ervaren het vaak als zeer zorgwekkend..

Als pionier in de behandeling van haaruitval ontwikkelde het merk in 1992 de innovatieve behandeling Phytocyane. Die luidde het begin in van een lijn met verschillende oplossingen tegen haaruitval, afgestemd op de verschillende behoeften van vrouwen, vervolgens op die van mannen.

Rode draad doorheen het gamma is **de hoge concentratie natuurlijke, doeltreffende ingrediënten die maken dat de producten efficiënt en toch uitermate zacht zijn voor het haar.**

Om haaruitval nog doeltreffender aan te pakken stelt PHYTO een nieuw, doelgericht **gamma van 3 behandelingen tegen haaruitval** voor dat steunt op een belangrijke wetenschappelijke ontdekking en het gebruik van een nieuw plantaardig bestanddeel.

De werking op de schoonheid en gezondheid van het haar werd bevestigd door dermatologen.

**HAARUITVAL**

**& *HAARUITVAL*....**

Overmatige haaruitval is steeds het gevolg **van een verstoring van de werking van de follikel**. Oorzaak hiervan is een verzwakking van de communicatie tussen de dermis papillen en de stamcellen waardoor de moleculaire signalen die essentieel zijn voor de vernieuwing en het in stand houden van de groei van het haar niet meer worden doorgegeven. Het mechanisme komt hierdoor tot stilstand.

Deze verstoring kan endogene en/of exogene oorzaken hebben.

## DE VERSCHILLENDE TYPES HAARUITVAL :

### REACTIONEEL vrouwen



#### SYMPTOMEN

Plotselinge en massale haaruitval.  
Diffuus verlies van volume en glans  
sinds minder dan 3 maanden

#### OORZAKEN

Haaruitval ten gevolge van  
een specifieke gebeurtenis :  
stress, dieet, na de zwangerschap,  
verandering van seizoenen

#### GEVOLG

Verzwakking en ondervoeding  
van de haarfollikel

#### NODEN

De massale haaruitval afremmen  
Versterken sublimeren van de vezel

### PROGRESSIEF vrouwen



#### SYMPTOMEN

Dunner wordend haar,  
Diffuse afname van de haarmassa,  
sinds meer dan 6 maanden

Progressieve haaruitval veroorzaakt door  
door een hormonaal onevenwicht  
(testosteron disbalans)  
gekoppeld aan leeftijd en erfelijkheid,  
versterkt door de menopauze.

#### GEVOLG

Dysfunctie van de haarfollikel

#### NODEN

Afremmen van de haaruitval  
Groei stimuleren  
Meer haar

### PROGRESSIEF mannen



#### SYMPTOMEN

Uitdunnend haar,  
vooral plaatselijk  
op de slapen en de kruin,  
sinds meer dan 6 maanden

#### OORZAKEN

Progressieve haaruitval veroorzaakt door  
een hormonaal onevenwicht  
(testosteron disbalans)  
gekoppeld aan leeftijd en erfelijkheid.  
Zeer plaatselijk.

#### GEVOLG

Dysfunctie van de haarfollikel

#### NODEN

Afremmen van de haaruitval  
Groei stimuleren  
Densiteit, energie en vitaliteit

## REMINDER

De groeifase van het haar wordt anagene fase genoemd, de fase van haaruitval de telogene fase. De verhouding tussen het aantal haren in de anagene en de telogene fase is bepalend voor de evaluatie van de haaruitval.

1

*Reactionele haaruitval vrouwen*

# **PHYTOCYANE** **Reactioneel**



---

## NIEUW IN 2022

### PHYTOCYANE

#### Reactionele haaruitval

---

Deze haaruitval wordt gekenmerkt door **plotse en massieve haaruitval - soms met hele plukken - sinds minder dan 3 maanden en een vermindering van volume en glans van het haar**. De haaruitval wordt veroorzaakt door een bijzondere gebeurtenis die gepaard gaat met veel stress, een dieet of een bevalling.

**Bij meer dan 8 vrouwen op 10 die te maken hebben met haaruitval is de haaruitval reactioneel\*.**

De nieuwe formule Phytocyane Vrouwen Reactionele Haaruitval is geconcentreerder, efficiënter en bevat de juiste actieve bestanddelen die **haaruitval tegengaan** en het haar opnieuw **volume, kracht en glans** geven.



#### EXTRACT VAN GINKGO BILOBA TEGEN HAARUITVAL

De ginkgo is een boom die wegens zijn ongelooflijke kracht erg gegeerd is in de Chinese farmacopee. Met zijn stimulerende, antioxiderende en dynamiserende eigenschappen laadt hij de batterijen van de verzwakte haarfollikel opnieuw op. Gecombineerd met een massage van de hoofdhuid stimuleert het ginkgo-extract de microcirculatie die essentieel is voor een optimale en regelmatige groei van het haar.



#### ZIJDEPROTEÏENEN MOOIER HAAR

De cystinerijke proteïnen behoren tot de ingrediënten die essentieel zijn om het haar vol en glanzend te houden. Het effect ervan is nog verbluffender wanneer ze gecombineerd worden met de onmisbare vitamines B5 en B6 (de zogenaamde schoonheidsvitaminen voor het haar).



#### TULPEXTRACT STERKER HAAR

Dit nieuwe, door PHYTO gepatenteerde ingrediënt stimuleert de KAP's (Keratin Associated Proteins) en heeft een complete werking op het haar. Het verbetert en versterkt de structuur van het haar waardoor het steviger wordt en meer weerstand kan bieden.

**96% ingrediënten van natuurlijke oorsprong voor een driedubbele werking**



### 3 ACTIEVE BESTANDELEN, 3 BELANGRIJKE RESULTATEN

**Afremmen van de haaruitval:** 85% van de vrouwen stelt na 2 maanden gebruik een vermindering van de haaruitval vast

**Extra materie:** 94% van de vrouwen vindt het haar voller na 1 maand gebruik -

**Mooier haar:** 100% van de vrouwen vindt het haar glanzender na 1 maand gebruik

*\*Effect op de haaruitval gevalideerd door dermatologen, verbetering van de kwaliteit en schoonheid van het haar door kappers*

### HET IDEALE RITUEEL

1

Breek de ampul en plaats de applicator.

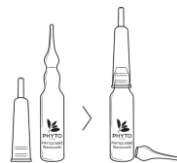

2

Na het wassen, de hele ampul sectie per sectie aanbrengen op handdoekdroog haar.



3

Masseer zachtjes.  
Niet afspoelen.  
Ga verder met de styling.



### GEBRUIK

**Aanvalsfase - 1 maand :**

3 ampullen per week

**Basisbehandeling - 2 maand :**

1 ampul per week

Dwz 3 maanden behandeling  
(2 dozen)

**NIET SPOELN, NIET VET, NIET PLAKKERIG**



2

*Progressieve haaruitval  
mannen & vrouwen*

# ONTDEKKING PHYTO

---

# PHYTO'S ONTDEKKING IN DE BEHANDELING VAN PROGRESSIEVE HAARUITVAL

---

Progressieve haaruitval wordt gekenmerkt :

- **bij vrouwen** : fijner worden van het haar, diffuse vermindering van de haarmassa sinds meer dan zes maanden
- **bij mannen**: uitdunnend haar, vooral bij de slapen en op de kruin, sinds meer dan zes maanden.

**In de menopauze heeft 4 vrouwen op 10 te kampen met progressieve haaruitval\*.**

**Op de leeftijd van 35 jaar heeft 2/3 van de mannen te maken met een min of meer significante vorm van haaruitval\*\*.**

Misschien is het tijd om de traditionele ideeën over haaruitval van tafel te vegen?

Met zijn **biologische extract van maca, een nieuw gepatenteerd ingrediënt**, brengt PHYTO een omwenteling teweeg in de behandeling van progressieve haaruitval.

## EEN HEILIGE WORTEL DIE DE HAARWORTELS VERANKERT

Maca wordt ook nog 'heilige wortel' genoemd. De plant, die op grote hoogte in Peru gekweekt wordt, is een van de zeldzame soorten die in extreme klimaatomstandigheden gedijen. PHYTO maakt maar al te graag gebruik van de ongelooflijke krachten van deze wortel om het herstel en de groei van het haar te bevorderen.

## EEN NIEUWE FUNDAMENTELE WEG

Sinds een tiental jaar doet PHYTO onderzoek naar **Wnt** (spreek uit Wint), de proteïne die essentieel is voor de regulering van de haarcyclus.

Deze proteïne speelt een fundamentele intermediaire rol: hij ontvangt signalen van de dermisapil om de groeifase (anagene fase) in gang te zetten en te verlengen.

Wnt fungeert als een 'schakelaar' op moleculair niveau die de rustfase van de follikel (telogene fase) kan verkorten en de groeifase van het haar (anagene fase) kan verlengen.

\*Bron: HairLossDoctor

\*\*Bron: American Hair Loss Association

# PHYTO'S ONTDEKKING IN DE BEHANDELING VAN PROGRESSIEVE HAARUITVAL

## EEN ULTRA-KRACHTIGE WORTEL

Laboratoriumonderzoek heeft het dubbele effect van het biologische maca-extract aangetoond :

- **Effect op de haargroei**

Door de Wnt-proteïne rechtstreeks te stimuleren activeert het maca-extract de overgang naar de groeifase van het haar en verlengt het de duur ervan zodat de rustfase korter wordt.

- **Verankering van het haar**

Het extract boost de verankeringsproteïnen waardoor de follikel zich beter hechten in de hoofdhuid kan hechten. Het versterkt zo de werking tegen haaruitval.

## EEN OMWENTELING IN DE KLASSIEKE BEHANDELINGEN

Wetenschappelijk klinisch onderzoek heeft aangetoond dat het maca-extract veel efficiënter is dan het referentiebestanddeel dat meestal gebruikt wordt in behandelingen tegen haaruitval.

## 23% EFFICIËNTER DAN HET REFERENTIEBESTANDEEL

Het door PHYTO gepatenteerde biologische maca-extract heeft een groter effect op de haargroei. Het verschil is significant aangezien er na 4 dagen gebruik een **verbetering met 23%** kon worden vastgesteld.

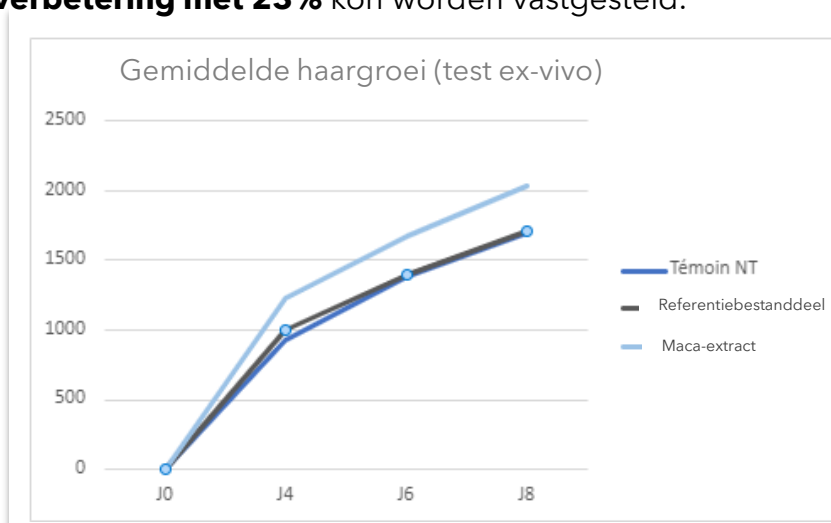

Op basis van deze ontdekking heeft PHYTO ervoor gekozen twee innoverende behandelingen tegen haaruitval te formuleren door dit nieuwe gepatenteerde biologische maca-extract met zijn uitzonderlijke voordelen te integreren.

PHYTO pakt uit met **2 nieuwe formule's** met drievoudig effect op progressieve haaruitval: **remmen van de haaruitval, stimuleren van de groei en mooier maken van het haar.**

---

2a

---

*Progressieve haaruitval vrouwen*

# **PHYTOCYANE**

## **Progressief**



---

## NIEUW IN 2022

### PHYTOCYANE

#### Progressieve haaruitval

---

**Progressieve haaruitval wordt gekenmerkt door het fijner worden van het haar en de diffuse afname van de haarmassa** sinds meer dan zes maanden als gevolg van veroudering, erfelijkheid of menopauze.

Phytocyane Vrouwen Progressieve Haaruitval is een echte innovatie: het gepatenteerde extract van biologische maca stimuleert de haargroei. De zorgvuldig geselecteerde en geconcentreerde actieve bestanddelen maken het haar daarbij ook mooier.



**HYDROLYSAAT VAN LUPINE  
AFREMME VAN DE  
HAARUITVAL**

Dit proteïnerijke plantenextract reguleert het enzym 5-alfareductase en is daarom onmisbaar om de progressieve haaruitval af te remmen.



**GEPATENTEERD EXTRACT  
VAN BIOLOGISCHE MACA  
STIMULEREN VAN DE  
HAARGROEI**

De 'heilige wortel' stimuleert de proteïne Wnt en verlengt en activeert zo de haargroei. Het extract maakt het nieuwe haar daarbij ook nog steviger door de haarfollikel beter te verankeren in de hoofdhuid.



**ZIJDEPROTEÏNE  
MOOIER HAAR**

De cystinerijke proteïnen worden gecombineerd met de onmisbare vitamines B5 en B6 (de vitamines voor 'mooi haar') om het haar onmiddellijk vol en glanzend te maken.



**TULPENEXTRACT  
STERKER HAAR**

Het extract stimuleert de KAP's (Keratin Associated Proteins) en heeft een gunstig effect op de structuur van het haar. Hierdoor wordt het haar sterker en steviger.

**99% ingrediënten van natuurlijke  
oorsprong voor een driedubbele  
werking**

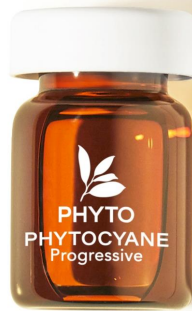

## INDRUKWEKKEND EFFECT OP HAARUITVAL\* :

**Afremmen van de haaruitval:** 87% van de vrijwilligers stelt een vermindering van de haaruitval vast na 3 maanden gebruik

**Stimuleren van de haargroei:** +47% meer effect op de haargroei in vergelijking met de huidige behandeling tegen haaruitval voor mannen en vrouwen van Phyto

**Mooier haar:** het haar is glanzender, compacter en mooier.

*\*Klinisch bewezen effect op haaruitval aan de hand van metingen met instrumenten en een tevredenheidsonderzoek*

## KLINISCH BEWEZEN EFFECT :

T=0	T= 3 maanden	
		<b>87% : AFGEREMDE HAARUITVAL NA 3 MAANDEN<sup>(1)</sup></b>
		<b>GESTIMULEERDE HAARGROEI : +8014 HAREN NA 3 MAANDEN<sup>(2)</sup></b>
		<small>(1) Tevredenheidstest, % vrijwilligers met doeltreffendheid tegen haaruitval, bij 75 vrouwen, na 3 maanden gebruik (2) Instrumentele meting van het aantal haren per cm<sup>2</sup>, na 3 maanden gebruik door 75 vrouwen.</small>

## HET IDEALE RITUEEL

- 1** Plaats de applicator.
- 2** Na het wassen, de hele flacon sectie per sectie aanbrengen op handdoekdroog haar.
- 3** Masseer zachtjes. Niet afspoelen. Ga verder met de styling.

**NIET SPOELEN, NIET VET, NIET PLAKKERIG**

## GEBRUIK

**3 flacons per week gedurende 3 maanden**

dwz kuur van 3 maanden (3 dozen)

---

2b

---

*Progressieve haaruitval mannen*

# PHYTOCYANE MEN



---

## NIEUW IN 2022

### PHYTOCYANE MEN

#### Progressieve haaruitval

---

**Ernstige haaruitval wordt gekenmerkt door uitdunnend haar waardoor de hoofdhuid steeds meer zichtbaar wordt.** De haaruitval is lokaal en situeert zich bij de slapen, tegen de haarlijn op het voorhoofd (inhammen) en op de kruin. Ze duurt al meer dan zes maanden.

**Phytocyane Men** is een innovatieve formule met gepatenteerd extract van biologische maca die de haargroei activeert en verlengt. Het nieuwe haar is ook dikker, sterker en mooier door de aanwezigheid van andere zorgvuldig geselecteerde en geconcentreerde plantaardige actieve bestanddelen.



**BIOVECTORISEERD  
AMINOZUUR  
AFREMME VAN DE  
HAARUITVAL**

Het aminozuur is onmisbaar voor het afremmen van het enzym 5-alfareductase dat de follikel doet krimpen en van de progressieve haaruitval.



**EXTRACT VAN  
BIOLOGISCHE MACA  
STIMULEREN VAN DE  
HAARGROEI**

De 'heilige wortel' stimuleert de proteïne Wnt en verlengt en activeert zo de haargroei. Het extract maakt het nieuwe haar daarbij ook nog steviger door de haarfollikel beter te verankeren in de hoofdhuid.



**EXTRACT VAN SHITAKÉ  
KRACHT**

De zogenaamde levensduurverlengende paddenstoel verbetert de bloedsomloop waardoor de aanvoer van voedingselementen en zuurstof naar het haar verbetert en het haar sterker wordt.



**VITAMINE B3  
VITALITEIT**

Deze vitamine, ook vitamine PP of niacinamide genoemd, heeft een dynamiserend effect. Hij stimuleert de werking van de cellen, waaronder de stamcellen die nodig zijn voor het herstel van de haarfollikel.

**95% ingrediënten van natuurlijke  
origine voor een innovatieve  
drievoudige werking**



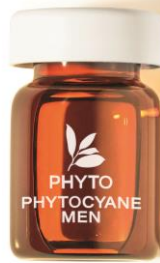

## EEN DRIEVOUDIGE WERKING OP HAARUITVAL :

**Remt de haaruitval af in 3 maanden\*.**

**Stimuleert de haargroei:** 2,4 keer efficiënter op de haargroei in vergelijking met de huidige behandeling tegen haaruitval voor mannen van Phyto

**Mooier haar:** het haar is sterker en compacter.

*\*Klinisch bewezen effect op haaruitval aan de hand van metingen met instrumenten en tevredenheidsonderzoek*

## EEN KLINISCH BEWEZEN EFFECT :

T=0

T= 3 maanden



**AFGEREMDE HAARUITVAL NA 3 MAANDEN**

**GESTIMULEERDE GROEI : +6440 HAREN NA 6 WEKEN<sup>(1)</sup>**

(1) Instrumentele meting van het aantal haren per cm<sup>2</sup> na 1,5 maand gebruik door 73 mannen.

## HET IDEALE RITUEEL

1

Plaats de applicator.



2

Na het wassen, op handdoekdroog haar, de hele flacon sectie per sectie aanbrengen.



3

Masseer zachtjes.  
Niet afspoelen.  
Ga verder met de styling



## GEBRUIK

**3 flacons per week gedurende 3 maanden**

dwz 3 maanden behandeling  
(3 dozen)

**ZONDER SPOELEN, NIET VET, NIET PLAKKERIG**

---

**NIEUW SEPTEMBER 2022**  
PHYTOCYANE  
Reactioneel, Progressief, Men

---



**VROUWEN : PHYTOCYANE Reactioneel**  
12 ampullen x 5 ml - Aanbevolen verkoopprijs 45€



**VROUWEN : PHYTOCYANE Progressief**  
12 flacons x 5 ml - Aanbevolen verkoopprijs 55€

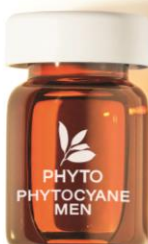

**MANNEN : PHYTOCYANE Men**  
12 flacons x 3,5 ml - Aanbevolen verkoopprijs 55€

Verkrijgbaar in **de apotheek en parafarmacie** vanaf 1 september 2022.

**PERSCONTACT**

**MMBSY**  
**EVA COOLMAN**  
**eva@mmsy.com**  
+32 474 39 56 89