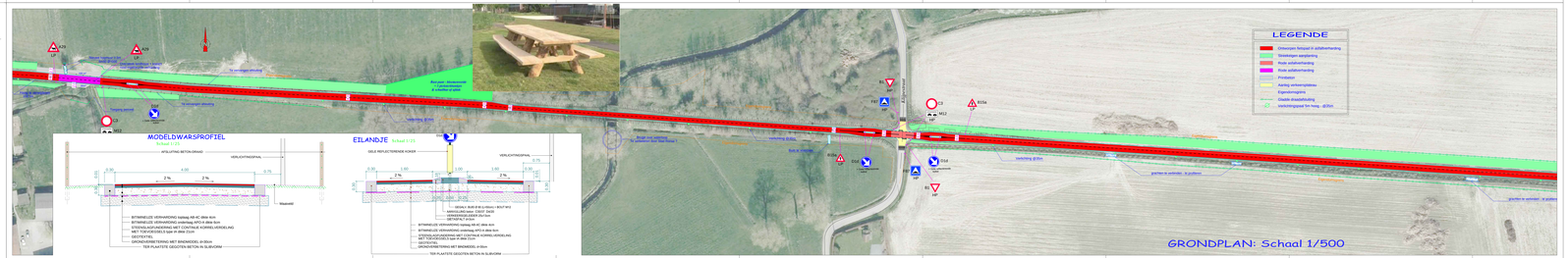

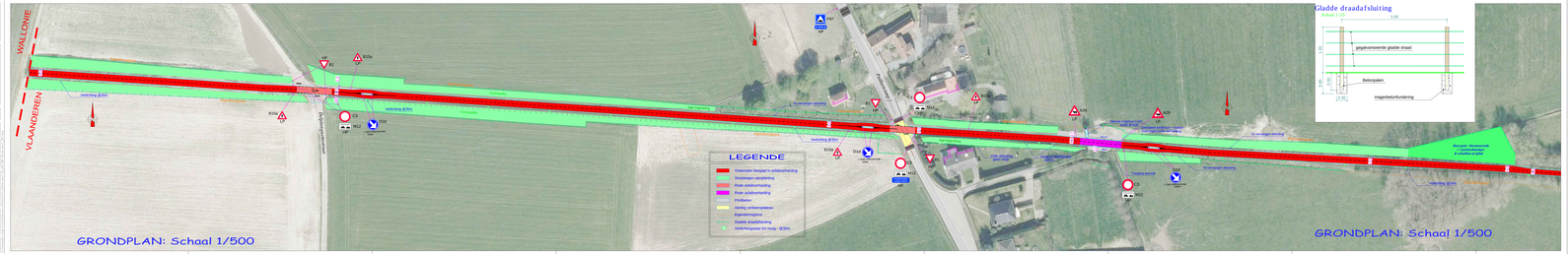

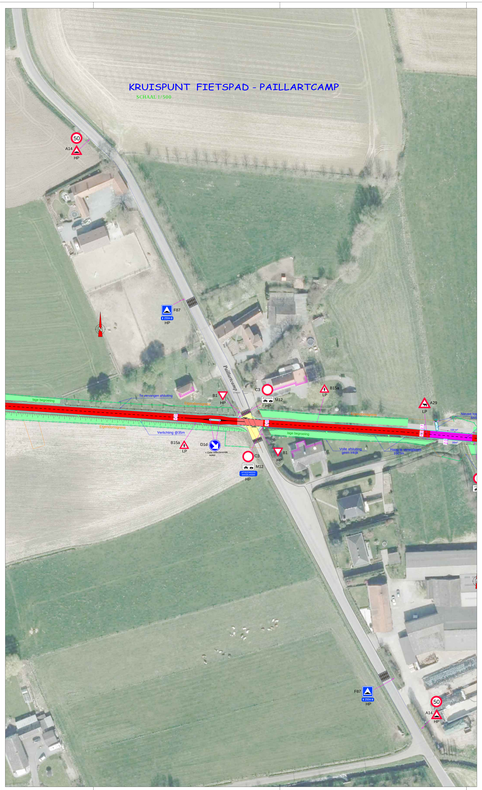

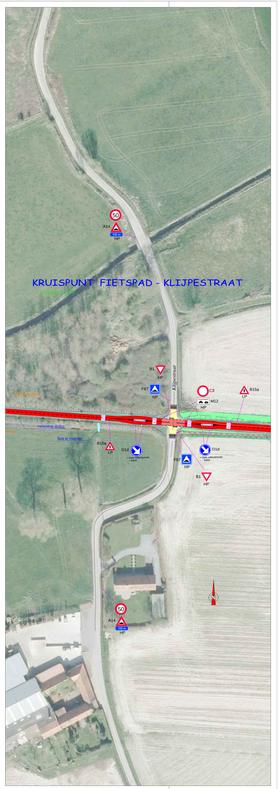

Liggingsplan
Schaal : 1/20.000

Traché fietspad

PROVINCIEBESTUUR OOST-VLAANDEREN
Directie Ruimte - Dienst Mobiliteit
Provincie Oost-Vlaanderen
Provincie Oost-Vlaanderen
Provincieplein 1 - Gent
tel : 09-267 77 00 fax : 09-267 77 99
e-mail : mobiliteit@oost-vlaanderen.be

Stad Ronse

Aanleg fietspad lange afstand - FSW421
langsheen oude-lijn 87 Ronse-Doornik
van Provinciegrens tot Engelsenlaan

GRONDPLAN - FIETSPAD

R M C

opgemaakt:	voorgesteld:
Mieke Dries Mieke.Dries@ov.be	Mark Crommelecke Bestuurder

Goedgekeurd als bijlage
bij het provincieraadsbesluit van

Albert De Smet
provinciegriffier

opgemaakten:		wijzigingen	
gerekend:	Michel Bull	1	26-10-18 aanvraagvergunning uitgiftes (UB)
getekend:	Michel Bull / Geotrajet	2	13-11-18 aanvraagvergunning uitgiftes (UB)
schaal:	1/500 - varieert	3	
		4	
		5	

datum opmaak:	26-08-2018	dossier:	F421_Ronse-West		
tekening:		plannummer:	1	plan	van plan(nen) 1