

COMMENT CELA FONCTIONNE ?

Chaque bus, tram ou station de métro est équipé d'un nouveau valideur pour les paiements sans contact.

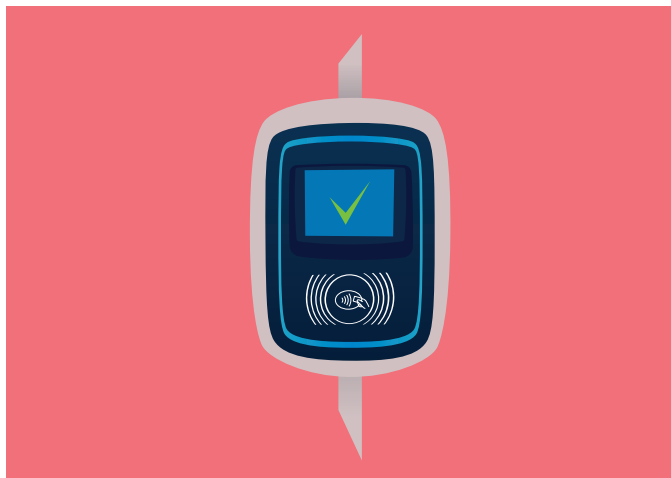

Placez votre carte bancaire sans contact (carte de débit ou de crédit), votre smartphone ou votre montre connectée devant le valideur.

Le symbole vert s'allume et les portillons s'ouvrent comme par magie.



TARIF :

En payant sans contact, vous profitez des mêmes tarifs qu'avec une carte MOBIB.

Votre trajet vous coûtera donc 2,10 €.



Avec un montant maximum de 7,50 € par jour.

Cela signifie donc que vous atteignez la limite journalière après quatre voyages sur la même journée. Tout voyage supplémentaire est ensuite gratuit.

Le trajet depuis l'aéroport vers la ville, appelé GO2City coûtera, quant à lui, 7 €.

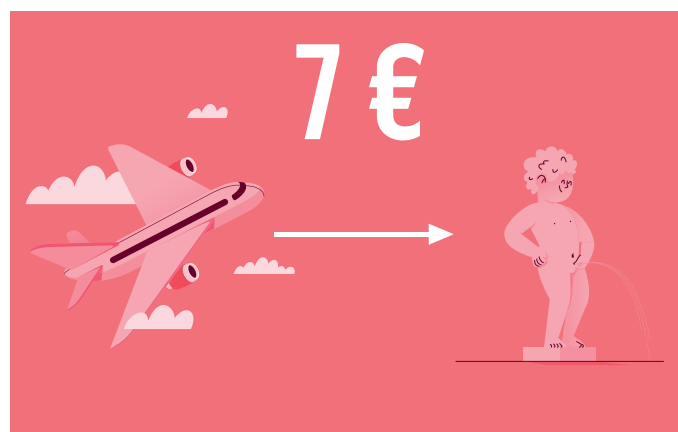

LE VALIDEUR ACCEPTE :

Les cartes bancaires sans contact (cartes de débit ou de crédit).

Les smartphones et montres connectés avec les applications de paiement compatibles suivantes : Google Pay, Apple Pay, Fitbit Pay et Garmin Pay.



HISTORIQUE DE VOS TRAJETS :

Vous retrouverez l'historique de tous vos voyages en créant un compte sur notre site. Cela ne prend que quelques minutes.

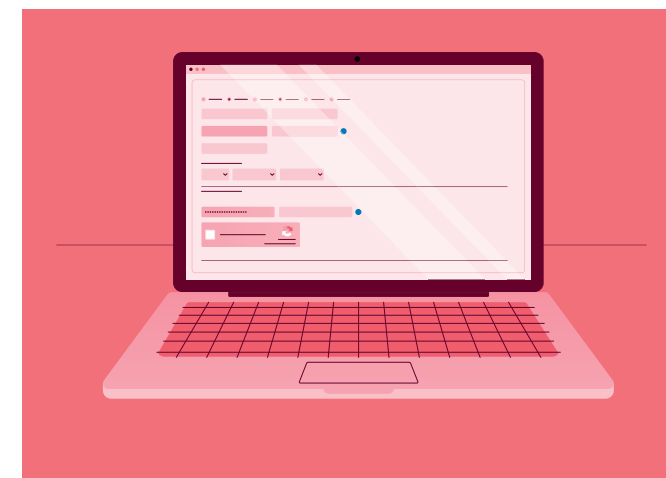

UN PETIT CONSEIL :

Pour que les portillons s'ouvrent plus rapidement, veuillez à ne pas vous en approcher trop près lorsque vous validez votre trajet.

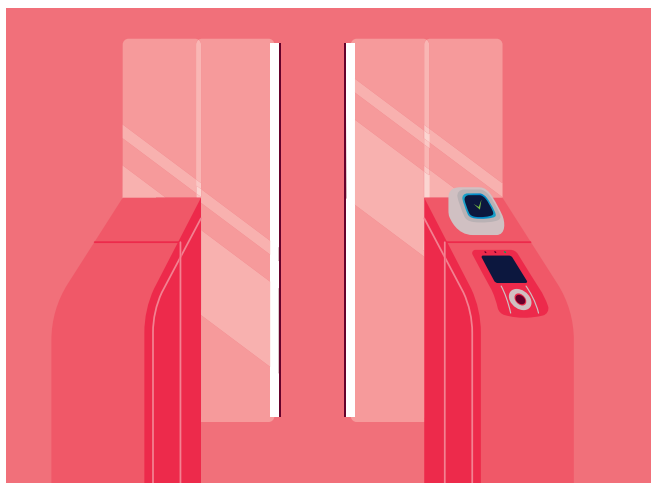

Attention, votre carte ne peut être utilisée que pour valider le trajet d'une seule personne. Si vous désirez valider le trajet d'un ami, vous pouvez utiliser un autre moyen de paiement sans contact. Ou bien évidemment une carte MOBIB ou un ticket papier.



VOUS AVEZ UNE CORRESPONDANCE DANS LES 60 MINUTES ?

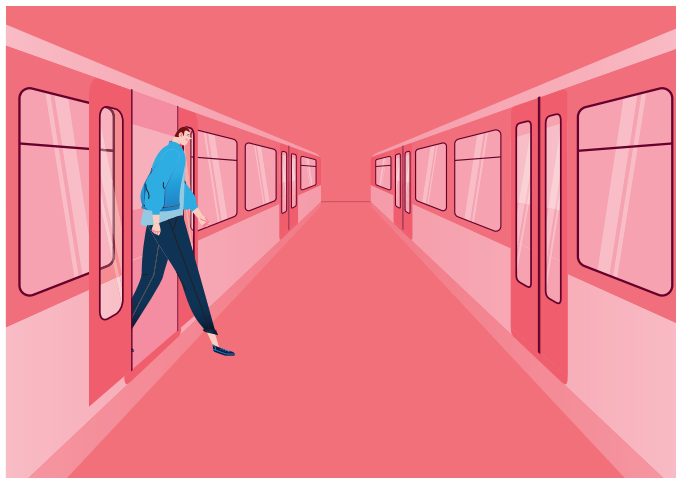

Revalidez avec la même carte ou le même appareil sans être débité.

En cas de contrôle, il vous suffira de présenter votre carte de banque ou l'appareil que vous avez utilisé pour valider votre trajet.

Pour sortir de la station, badgez à nouveau votre carte et le tour est joué.

Et voilà. Payer son trajet STIB n'aura jamais été aussi facile.

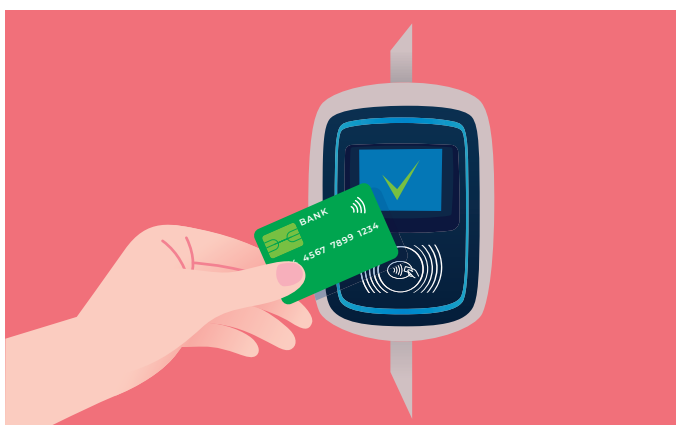

stib-mivb.brussels/contactless

SE DÉPLACER À BRUXELLES N'AURA JAMAIS ÉTÉ AUSSI FACILE



PAYEZ MAINTENANT VOS TRAJETS STIB AVEC VOTRE CARTE BANCAIRE



.brussels 
C'EST NOUS TOUS



PAIEMENT SANS CONTACT

Ed. resp. : Lionel Lammens, Rue Royale 76 - 1000 Bruxelles. Ne pas jeter sur le voie publique.