



LBX

PRIX / ÉQUIPEMENTS / EN VIGUEUR À PARTIR DU 01.02.2024
GRAND-DUCHÉ DE LUXEMBOURG



EXTÉRIEUR	LBX	Elegant	Emotion	Relax	Cool
Couleur non-métallisée, monochrome	■	■	-	■	-
Couleur non-métallisée, bi-ton ¹	-	-	■	-	■
Couleur métallisée, monochrome	○	○	-	○	-
Couleur métallisée, bi-ton ¹	-	-	○	-	○
Calandre unifiée argentée	■	■	■	■	■
Pare-chocs avant, ornement argenté	-	■	■	■	■
Garniture de calandre chromée	■	■	■	■	■
Phares, LED simple	■	■	■	■	■
Phares à réglage manuel de la hauteur du faisceau	■	■	■	■	■
Feux de jour (DRL), LED	■	■	■	■	■
Clignotants avant, LED	■	■	■	■	■
Capteur de luminosité	■	■	■	■	■
Feux antibrouillard arrière, LED	■	■	■	■	■
Vitrage acoustique, pare-brise	■	■	■	■	■
Vitrage acoustique, vitres latérales avant	-	-	-	■	■
Vitres teintées athermiques avec protection contre les ultraviolets (UV)	■	■	■	■	■
Essuie-glaces à capteur de pluie	□	■	■	■	■
Vitres teintées	-	-	■	-	■
Coques de rétroviseurs noires avec ornement noir	■	■	■	■	■
Rétroviseurs extérieurs électriques, chauffants	■	■	■	■	■
Rétroviseurs extérieurs rabattables électriquement	□	■	■	■	■
Rétroviseurs extérieurs, à basculement en marche arrière	□	■	■	■	■
Rétroviseur extérieur du conducteur électrochromatique (anti-éblouissement automatique)	□	■	■	■	■
Bas de caisse en résine noire	■	■	■	■	■
Moulure des cadres de portes noires	■	■	■	■	■
Moulure en acier inoxydable argenté, cadre de fenêtres latérales	■	■	■	■	■
Pare-chocs arrière, ornement argenté	-	■	■	■	■
Pare-chocs arrière avec sortie d'échappement non visible	■	■	■	■	■
JANTES					
Jantes en alliage 17", Dark Grey, pneus 225/60 R17	■	-	-	-	-
Jantes en alliage 18", Dark Grey avec finition haute brillance, pneus 225/55 R18	-	■	-	■	-
Jantes en alliage 18", Dark Grey avec finition usinée, pneus 225/55 R18	-	-	■	-	■
SÉCURITÉ ACTIVE ET DYNAMIQUE DE CONDUITE					
Système d'alerte acoustique du véhicule (AVAS)	■	■	■	■	■
Feux stop actifs	■	■	■	■	■
Antipatinage (TRC)	■	■	■	■	■
Allumage automatique des feux de route (AHB)	■	■	■	■	■
Feux de détresse clignotants arrière automatiques (ARFHL)	□	■	■	■	■
Moniteur d'angles morts (BSM) avec alerte de trafic transversal arrière et freinage (RCTAB)	□	■	■	■	■
Safe Exit Assist (SEA)	□	■	■	■	■
Système de freinage anti-blocage (ABS)	■	■	■	■	■
Régulateur de vitesse dynamique à radar (DRCC), toutes vitesses	■	■	■	■	■
Frein de stationnement électrique (EPB)	■	■	■	■	■
Direction assistée électrique (EPS)	■	■	■	■	■
Répartition électronique de la force de freinage (EBD)	■	■	■	■	■

¹ Le toit noir est toujours dans la couleur non-métallisée Astral Black.

■ Disponible de série. ○ Disponible en option. □ Disponible comme partie d'un pack. - Non disponible.

SÉCURITÉ ACTIVE ET DYNAMIQUE DE CONDUITE	LBX	Elegant	Emotion	Relax	Cool
Système de freinage commandé électroniquement - régénératif (ECB-R)	■	■	■	■	■
Système d'arrêt de conduite d'urgence (EDSS)	■	■	■	■	■
Aide au braquage d'urgence (ESA)	■	■	■	■	■
Mode EV (véhicule électrique)	■	■	■	■	■
Détection avant des piétons	■	■	■	■	■
Détection avant des cyclistes	■	■	■	■	■
Détection avant des motocyclistes, de jour uniquement	■	■	■	■	■
Capteurs d'aide au stationnement intelligents, avant et arrière (O + V + P, Objets + Véhicules + Piétons)	□	■	■	■	■
Détection arrière des piétons	□	■	■	■	■
Assistance au démarrage en côte (HAC)	■	■	■	■	■
Intersection Turn Assist (ITA)	■	■	■	■	■
Lane Tracing Assist (LTA)	■	■	■	■	■
Lexus Safety System + ¹	■	■	■	■	■
Système pré-collision (PCS)	■	■	■	■	■
Système de surveillance du conducteur	□	■	■	■	■
Conduite prédictive efficace	■	■	■	■	■
Aide à la conduite proactive (PDA) ²	■	■	■	■	■
Lecture des panneaux de signalisation (RSA)	■	■	■	■	■
Limiteur de vitesse relié à la lecture des panneaux de signalisation	■	■	■	■	■
Fonction de stabilisation de remorque	■	■	■	■	■
Système de surveillance de la pression des pneus (TPWS) avec localisation automatique	■	■	■	■	■
Contrôle de la stabilité du véhicule (VSC)	■	■	■	■	■
SÉCURITÉ PASSIVE					
Airbags, conducteur et passager avant	■	■	■	■	■
Airbag central avant	■	■	■	■	■
Airbag genoux, conducteur	■	■	■	■	■
Airbags rideaux	■	■	■	■	■
Airbags latéraux, conducteur et passager avant	■	■	■	■	■
Airbag désactivable, passager avant	■	■	■	■	■
Témoin acoustique et visuel de port de ceinture de sécurité, sièges avant et arrière	■	■	■	■	■
Prétensionneurs de ceinture de sécurité, sièges avant et sièges arrière extérieurs	■	■	■	■	■
Fixations i-Size, sièges arrière extérieurs	■	■	■	■	■
Fixations ISOFIX, sièges arrière extérieurs	■	■	■	■	■
SÉCURITÉ					
Système antivol - klaxon/sirène	■	■	■	■	■
Système antivol - immobilisateur	■	■	■	■	■
Système antivol - capteur d'inclinaison	■	■	■	■	■
Système antivol - capteur d'intrusion	■	■	■	■	■
Verrouillage automatique	■	■	■	■	■
Verrouillage télécommandé	■	■	■	■	■

¹ Le Lexus Safety System + ne dispense pas le conducteur de conduire prudemment en toutes circonstances. Veuillez lire les instructions avant utilisation.

² Cette fonctionnalité fait partie du pack Premium Connectivity. Le pack Premium Connectivity est inclus avec Lexus Link Connect pour les 4 années suivant l'achat de votre véhicule, puis renouvelable par abonnement.

■ Disponible de série. □ Disponible comme partie d'un pack.

AUDIO, COMMUNICATION ET INFORMATIONS	LBX	Elegant	Emotion	Relax	Cool
Écran couleurs multi-informations 7"	■	■	■	■	■
Compteur de vitesse numérique	■	■	■	■	■
Lexus Link Connect - écran tactile 9,8"	■	■	■	■	■
Lexus Link - connectivité standard	■	■	■	■	■
Lexus Link - connectivité premium avec navigation dans le cloud (4 ans) ¹	■	■	■	■	■
Connectivité Bluetooth® pour les smartphones et l'audio	■	■	■	■	■
Intégration pour smartphone (Apple CarPlay® sans fil, Android Auto™)	■	■	■	■	■
Système audio premium à 6 haut-parleurs	■	■	■	■	■
Antenne en aileron de requin	■	■	■	■	■
Radio Digital Audio Broadcasting (DAB)	■	■	■	■	■
Port USB (type C), console centrale avant	■	■	■	■	■
Port de recharge USB (type C), console centrale avant	■	■	■	■	■
Prise 12 V, avant	■	■	■	■	■
Prise 12 V, compartiment à bagages	■	■	■	■	■
Système d'intervention d'urgence (eCall)	■	■	■	■	■
Moniteur d'aide au stationnement avec lignes de guidage sur l'écran	■	■	■	■	■
Commandes au volant, audio / écran / téléphone / commande vocale / DRCC / LTA	■	■	■	■	■
SIÈGES					
Sellerie en tissu	■	-	-	-	-
Sellerie en cuir ProLuxe vegan	-	■	-	-	-
Sellerie en cuir ProLuxe perforé vegan	-	□	■	-	-
Sellerie en Ultrasuede® garni de cuir	-	-	-	-	■
Sellerie en cuir semi-aniline	-	-	-	■	-
Broderie satinée en Y avec double couture sur les renforts	-	■	-	-	-
Surpiqûres Tatami à double ligne avec double couture sur les renforts ²	-	□	■	-	-
Surpiqûres Tatami à simple ligne avec double couture sur les renforts	-	-	-	■	-
Broderie hachurée sur le dossier de siège, le coussin et les renforts	-	-	-	-	■
Sièges avant sport	-	■	■	■	■
Mémoire de position de conduite (siège, volant, rétroviseurs extérieurs) - 3 profils d'utilisateurs	-	-	-	■	■
Sièges avant chauffants	□	■	■	■	■
Siège conducteur à réglage manuel sur 6 positions	■	■	■	-	-
Siège conducteur à réglage électrique sur 8 positions	-	-	-	■	■
Siège passager avant à réglage manuel sur 4 positions	■	-	-	-	-
Siège passager avant à réglage manuel sur 6 positions	-	■	■	■	■
Soutien lombaire 2 voies, siège conducteur	□	■	■	■	■
Appui-tête avant à réglage manuel sur 2 positions	■	■	■	■	■
Banquette arrière rabattable manuellement en 2 parties (60/40)	■	■	■	■	■
Appui-tête arrière à réglage manuel sur 2 positions	■	■	■	■	■
CONFORT INTÉRIEUR ET COMMODITÉ					
Volant en cuir ProLuxe à 3 branches	■	■	■	-	-
Volant en cuir à 3 branches	-	-	-	■	■
Volant chauffant	-	■	■	■	■
Palettes de changement de vitesse	-	-	-	■	■
Rétroviseur intérieur électrochromatique (anti-éblouissement automatique)	□	■	■	■	■
Tableau de bord, tissu	■	-	-	-	-
Tableau de bord, cuir ProLuxe	-	■	■	■	-

¹ Cette fonctionnalité fait partie du pack Premium Connectivity. Le pack Premium Connectivity est inclus avec Lexus Link Connect pour les 4 années suivant l'achat de votre véhicule, puis renouvelable par abonnement.

² L'ornement de siège à double surpiqûre Tatami est sélectionnable uniquement avec le garnissage EA20, cuir ProLuxe perforé en Black.

■ Disponible de série. □ Disponible comme partie d'un pack. - Non disponible.

CONFORT INTÉRIEUR ET COMMODITÉ	LBX	Elegant	Emotion	Relax	Cool
Tableau de bord, suède	–	–	–	–	■
Fonction entrée et sortie facilitées, siège du conducteur rétractable/retour en position	–	–	–	■	■
Système d'éclairage d'accueil	■	■	■	■	■
Éclairage d'ambiance monochrome	–	■	■	–	–
Éclairage d'ambiance multicolore (64 couleurs)	–	–	–	■	■
Vitres électriques avec commande One Touch	■	■	■	■	■
Système de verrouillage électronique des portes e-Latch	■	■	■	■	■
Finition des contre-portes, tissu	■	–	–	–	–
Finition des contre-portes, cuir ProLuxe	–	■	■	■	–
Finition des contre-portes, suède	–	–	–	–	■
Commande de recirculation automatique de l'air	■	■	■	■	■
Filtre à air propre avec élimination du pollen et désodorisant	■	■	■	■	■
Climatisation électronique, 2 zones	■	■	■	■	■
Climatisation à distance	■	■	■	■	■
Dégivreur du pare-brise	–	■	■	■	■
Console centrale avant, noir brillant	■	–	–	–	–
Console centrale avant, finition grain de bois	–	■	■	■	■
Inserts de porte, noir brillant	■	–	–	–	–
Inserts de porte, peinture satinée	–	■	■	■	■
Pommeau de levier de vitesses en cuir ProLuxe	■	■	■	–	–
Pommeau de levier de vitesses en cuir	–	–	–	■	■
Clé intelligente (Smart key)	■	■	■	■	■
Plaques de seuil en résine avec inscription LEXUS, portes avant	■	–	–	–	–
Plaques de seuil en résine avec insert métallique, inscription LEXUS, portes avant	–	■	■	■	■
Sellerie en tissu, accoudoir central avant	■	–	–	–	–
Sellerie en cuir ProLuxe, accoudoir central avant	–	■	■	■	–
Sellerie Ultrasuede®, accoudoir central avant	–	–	–	–	■
Porte-gobelets avant	■	■	■	■	■
Boîte de rangement, accoudoir central avant	■	■	■	■	■
Cache-bagages, pliable manuellement	■	■	■	■	■
Kit de réparation des pneus	■	■	■	■	■

PACKS	LBX	Elegant	Emotion	Relax	Cool
Comfort Pack & Parking Sensors	<input type="checkbox"/>	-	-	-	-
2 ports de recharge USB (type C), console centrale avant	<input type="checkbox"/>	-	-	-	-
2 ports de recharge USB (type C), console centrale arrière	<input type="checkbox"/>	-	-	-	-
Soutien lombaire 2 voies, sièges conducteur	<input type="checkbox"/>	■	■	■	■
Rétroviseurs extérieurs rabattables électriquement	<input type="checkbox"/>	■	■	■	■
Sièges avant chauffants	<input type="checkbox"/>	■	■	■	■
Essuie-glaces à capteur de pluie	<input type="checkbox"/>	■	■	■	■
Chargeur sans fil pour smartphone	<input type="checkbox"/>	-	-	-	-
Système d'entrée et de démarrage intelligent	<input type="checkbox"/>	-	-	-	-
Capteurs d'aide au stationnement intelligents, avant et arrière (O, Objets)	<input type="checkbox"/>	-	-	-	-
Comfort & Safety Pack	<input type="checkbox"/>	-	-	-	-
2 ports de recharge USB (type C), console centrale avant	<input type="checkbox"/>	-	-	-	-
2 ports de recharge USB (type C), console centrale arrière	<input type="checkbox"/>	-	-	-	-
Soutien lombaire 2 voies, siège conducteur	<input type="checkbox"/>	■	■	■	■
Rétroviseurs extérieurs rabattables électriquement	<input type="checkbox"/>	■	■	■	■
Sièges avant chauffants	<input type="checkbox"/>	■	■	■	■
Essuie-glaces à capteur de pluie	<input type="checkbox"/>	■	■	■	■
Chargeur sans fil pour smartphone	<input type="checkbox"/>	-	-	-	-
Système d'entrée et de démarrage intelligent	<input type="checkbox"/>	-	-	-	-
Feux de détresse clignotants automatiques arrière (ARFHL)	<input type="checkbox"/>	■	■	■	■
Moniteur d'angles morts (BSM) avec alerte de trafic transversal arrière et freinage (RCTAB)	<input type="checkbox"/>	■	■	■	■
Rétroviseurs extérieurs, à basculement en marche arrière	<input type="checkbox"/>	■	■	■	■
Système de surveillance du conducteur	<input type="checkbox"/>	■	■	■	■
Rétroviseur extérieur du conducteur électrochromatique (anti-éblouissement automatique)	<input type="checkbox"/>	■	■	■	■
Capteurs d'aide au stationnement intelligents, avant et arrière (O + V + P, Objets + Véhicules + Piétons)	<input type="checkbox"/>	■	■	■	■
Détection arrière des piétons	<input type="checkbox"/>	■	■	■	■
Rétroviseur intérieur électrochromatique (anti-éblouissement automatique)	<input type="checkbox"/>	■	■	■	■
Safe Exit Assist (SEA)	<input type="checkbox"/>	■	■	■	■
Black Seats	-	<input type="checkbox"/>	■	-	-
Sellerie en cuir ProLuxe perforé vegan	-	<input type="checkbox"/>	■	-	-
Surpiqûres Tatami à double ligne avec double couture sur les renforts	-	<input type="checkbox"/>	■	-	-
Executive Pack	-	<input type="checkbox"/>	<input type="checkbox"/>	<input type="checkbox"/>	<input type="checkbox"/>
Poste de conduite Tazuna 12,3"	-	<input type="checkbox"/>	<input type="checkbox"/>	<input type="checkbox"/>	<input type="checkbox"/>
Compteur de vitesse numérique, écran haute définition	-	<input type="checkbox"/>	<input type="checkbox"/>	<input type="checkbox"/>	<input type="checkbox"/>
Climatisation électronique avec technologie nanoe™ X	-	<input type="checkbox"/>	<input type="checkbox"/>	<input type="checkbox"/>	<input type="checkbox"/>
Système d'entrée et de démarrage intelligent	<input type="checkbox"/>	<input type="checkbox"/>	<input type="checkbox"/>	<input type="checkbox"/>	<input type="checkbox"/>
2 ports de recharge USB (type C), console centrale avant	<input type="checkbox"/>	<input type="checkbox"/>	<input type="checkbox"/>	<input type="checkbox"/>	<input type="checkbox"/>
2 ports de recharge USB (type C), console centrale arrière	<input type="checkbox"/>	<input type="checkbox"/>	<input type="checkbox"/>	<input type="checkbox"/>	<input type="checkbox"/>
Chargeur sans fil pour smartphone	<input type="checkbox"/>	<input type="checkbox"/>	<input type="checkbox"/>	<input type="checkbox"/>	<input type="checkbox"/>
Hayon, ouverture et fermeture électriques avec fonction mémoire de hauteur	-	<input type="checkbox"/>	<input type="checkbox"/>	<input type="checkbox"/>	<input type="checkbox"/>
Système de feux de route adaptatifs (AHS)	-	<input type="checkbox"/>	<input type="checkbox"/>	<input type="checkbox"/>	<input type="checkbox"/>
Phares à réglage automatique de la hauteur du faisceau, dynamiques	-	<input type="checkbox"/>	<input type="checkbox"/>	<input type="checkbox"/>	<input type="checkbox"/>
Phares de virage, LED	-	<input type="checkbox"/>	<input type="checkbox"/>	<input type="checkbox"/>	<input type="checkbox"/>
Feux antibrouillard avant, LED	-	<input type="checkbox"/>	<input type="checkbox"/>	<input type="checkbox"/>	<input type="checkbox"/>
Clé numérique intelligente ¹	-	<input type="checkbox"/>	<input type="checkbox"/>	<input type="checkbox"/>	<input type="checkbox"/>

¹ La disponibilité est soumise à abonnement.

■ Disponible de série. □ Disponible comme partie d'un pack. - Non disponible.

PACKS	LBX	Elegant	Emotion	Relax	Cool
Privilège Pack	–	<input type="checkbox"/>	<input type="checkbox"/>	<input type="checkbox"/>	<input type="checkbox"/>
Contenu de l'Executive Pack	–	<input type="checkbox"/>	<input type="checkbox"/>	<input type="checkbox"/>	<input type="checkbox"/>
Système audio Mark Levinson® Premium Surround à 13 haut-parleurs	–	<input type="checkbox"/>	<input type="checkbox"/>	<input type="checkbox"/>	<input type="checkbox"/>
Contrôle acoustique actif (ANC, Active Noise Control)	–	<input type="checkbox"/>	<input type="checkbox"/>	<input type="checkbox"/>	<input type="checkbox"/>
Advanced Park avec Remote Park	–	<input type="checkbox"/>	<input type="checkbox"/>	<input type="checkbox"/>	<input type="checkbox"/>
Amélioration du son du moteur (ESE)	–	<input type="checkbox"/>	<input type="checkbox"/>	<input type="checkbox"/>	<input type="checkbox"/>
Alerte de trafic transversal avant (FCTA)	–	<input type="checkbox"/>	<input type="checkbox"/>	<input type="checkbox"/>	<input type="checkbox"/>
Lane Change Assist (LCA)	–	<input type="checkbox"/>	<input type="checkbox"/>	<input type="checkbox"/>	<input type="checkbox"/>
Moniteur panoramique (PVM)	–	<input type="checkbox"/>	<input type="checkbox"/>	<input type="checkbox"/>	<input type="checkbox"/>
Commandes tactiles personnalisables intégrées au volant	–	<input type="checkbox"/>	<input type="checkbox"/>	<input type="checkbox"/>	<input type="checkbox"/>
Affichage tête haute (HUD)	–	<input type="checkbox"/>	<input type="checkbox"/>	<input type="checkbox"/>	<input type="checkbox"/>

Disponible comme partie d'un pack. – Non disponible.

JANTES



01



02



03

01. 17" POUR LBX

Allégée et dynamique, cette jante en alliage gris foncé est dotée de rayons en V et de pneus 225/60 R17.

02. 18" POUR ELEGANT ET RELAX

Avec un design sculpté anguleux et une finition gris foncé brillant, cette jante attrayante est dotée de pneus 225/55 R18.

03. 18" POUR EMOTION ET COOL

Avec finition en gris foncé pour un look sportif, cet alliage usiné à double rayons est équipé de pneus 225/55 R18.



TISSU

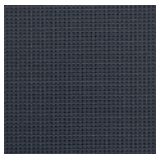

Greyscale



CUIR PROLUXE VEGAN



Ammonite Sand

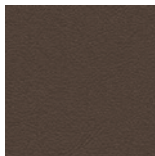

Forest Brown

CUIR PROLUXE PERFORÉ VEGAN

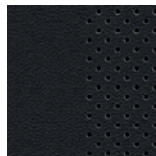

Black



CUIR PROLUXE PERFORÉ VEGAN

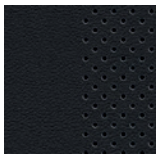

Black



CUIR SEMI-ANILINE



Black

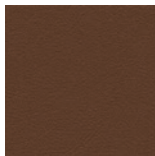

Saddle Tan

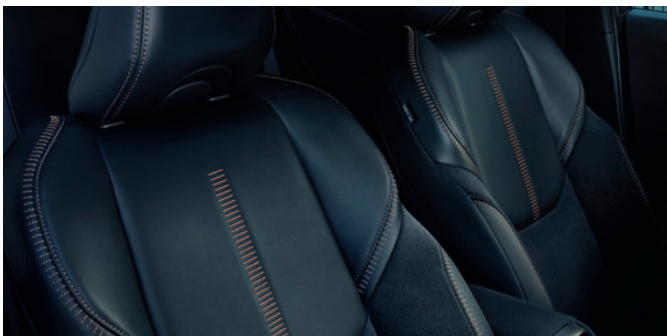

SUÈDE GARNI DE CUIR

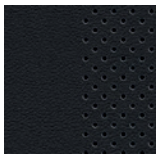

Black & Dark Grey

COULEURS EXTÉRIEURES

SONIC WHITE | 085



SILVER | 1F7



CEMENT GREY | 1H5



SONIC GREY | 1L1



BLACK MICA | 209



SONIC COPPER | 4Y5



RUBY | 3U5



PASSIONATE YELLOW¹ | 5A3



DARK BLUE | 8W7



**SONIC WHITE /
ASTRAL BLACK**² | 2YM



**SILVER /
ASTRAL BLACK**² | 2LB



**CEMENT GREY /
ASTRAL BLACK**² | 2YN



**SONIC GREY /
ASTRAL BLACK**² | 2YH



**RUBY /
ASTRAL BLACK**² | 2TB



**SONIC COPPER /
ASTRAL BLACK**² | 2YF



**PASSIONATE YELLOW /
ASTRAL BLACK**² | 2PQ



**DARK BLUE /
ASTRAL BLACK**² | 2VT



¹ Couleur non-métallisée.

² Les teintes de carrosserie bicolores sont de série pour les finitions Emotion et Cool, et ne peuvent pas être sélectionnées pour les autres finitions. Astral Black est une couleur non-métallisée.

Remarque : en raison des variations des teintes à l'impression, la teinte extérieure réelle peut légèrement différer de celle présentée dans cette brochure.

VERSIONS	CODE	EUR TVA excl.	EUR TVA incl.
LBX	ZX WHF A L 00	27.754,31	32.472,54
LBX Elegant	ZX WHF E L 00	30.961,21	36.224,61
LBX Emotion	ZX WHF M L 00	31.818,97	37.228,19
LBX Relax	ZX WHF R L 00	32.573,27	38.110,73
LBX Cool	ZX WHF C L 00	32.862,07	38.448,62

OPTIONS LBX Pour plus d'informations, voir pages 2, 3, 4, 5, 6 et 7.	EUR TVA excl.	EUR TVA incl.
Couleur non-métallisée - Passionate Yellow	0,00	0,00
Couleur métallisée - toutes les couleurs sauf Sonic Copper	711,21	832,11
Couleur métallisée - Sonic Copper	1.077,59	1.260,78
02 Comfort & Safety Pack	2.405,17	2.814,05
04 Comfort Pack & Parking Sensors	1.440,17	1.685,00
06 Executive Pack	2.103,44	2.461,03
08 Privilege Pack	4.935,34	5.774,35
16 Black Seats	0,00	0,00

DONNÉES TECHNIQUES	LBX FWD
MOTEUR	
Cylindrée (cm ³)	1490
Puissance max. (kW/ch)	67/91
Couple max. (Nm)	120
MOTEUR ÉLECTRIQUE	
Type avant / arrière	Synchrone CA et aimant permanent / -
Puissance max. (kW/ch) avant / arrière	69/94 / -
Couple max. (Nm) avant / arrière	185 / -
PUISSANCE TOTALE	
Puissance totale (kW/ch)	100/136
TRANSMISSION	
Type	E-CVT
Transmission	Traction avant
CONSOMMATION - ÉMISSIONS DE CO₂*	
Consommation, cycle mixte (l/100 km)	4,7 - 4,4
Émissions de CO ₂ , cycle mixte (g/km)	107 - 100

* Les chiffres relatifs à la consommation et aux émissions de CO₂ répondent aux normes WLTP.

Prendre soin de votre Lexus, c'est aussi pour nous prendre soin de son propriétaire. Tous les membres de l'équipe Lexus ont tout mis en œuvre, mobilisant leurs talents et compétences, pour que vous puissiez bénéficier du plus haut niveau d'assistance et de service. Cela couvre tous les aspects de notre service après-vente. L'excellence du service rendu n'est pas qu'un objectif pour nous, c'est une passion.

PRENDRE SOIN DE VOTRE LEXUS

LE SERVICE LEXUS

Le service Lexus est une invitation à confier le bien-être de votre Lexus à des professionnels, et une possibilité pour nous de vous proposer des programmes d'entretien inégalés.

UN ENTRETIEN PROFESSIONNEL

Nous vous recommandons de toujours confier votre voiture à votre concessionnaire agréé Lexus ou à votre centre de service agréé Lexus. Tous nos Maîtres Mécaniciens agréés et spécialisés dans le diagnostic sont informés en permanence des nouveautés en matière d'entretien Lexus, d'ingénierie et de technologie.

LEXUS SERVICE PLAN

Lexus vous offre la possibilité de ne plus vous soucier ni des frais d'entretien, ni des frais de réparation, ni des frais des pièces d'usure. En prenant un Lexus Service Plan, vous choisissez le kilométrage et la durée et pour une somme fixe par mois tout est couvert, à l'exception des pneus. Veuillez contacter votre concessionnaire Lexus agréé pour connaître les conditions et le prix avantageux de ce contrat.

ENVIRONNEMENT

Afin de réduire les déchets, nous avons établi des réseaux de collecte et de recyclage des pièces remplacées ainsi que de récupération et de réutilisation du réfrigérant de la climatisation. Nous avons entrepris des recherches sur des technologies de démontage plus efficaces, et développé des moyens de réutilisation des pièces qui, jusqu'ici, étaient considérées comme non recyclables.

VÉHICULES EN FIN DE VIE

La législation sur les véhicules en fin de vie offre aux propriétaires d'une Lexus une façon innovante de remettre leur ancien véhicule au fabricant.

GARANTIES

3 ANS DE GARANTIE CONSTRUCTEUR

Tout défaut de fabrication ou d'assemblage constaté dans des conditions normales d'utilisation est couvert par la garantie constructeur. Cette garantie est valable trois ans ou, au premier terme échu, jusqu'à 100.000 km.

EXTENSION DE GARANTIE LEXUS RELAX

À la fin de la période de garantie constructeur, en réalisant votre entretien selon les prescriptions du constructeur (1 fois par an ou tous les 15.000 km) dans le réseau agréé Lexus, vous bénéficiez gratuitement de l'extension de garantie Lexus Relax, jusqu'à 12 mois ou 15.000 km. Et ce, jusqu'aux 10 ans ou 185.000 km de votre Lexus (au premier des deux termes atteint). Lexus Relax est également valable pour les voitures d'occasion et même dans le cas où votre Lexus a été entretenue auparavant hors du réseau officiel Lexus. Pour connaître l'entièreté des conditions Lexus Relax, contactez votre concessionnaire Lexus agréé ou rendez-vous sur fr.lexus.be.

3 ANS DE GARANTIE ANTICORROSION ET DÉFAUTS DE TRAITEMENT DE SURFACE

Vous bénéficiez d'une garantie contre la corrosion pour la carrosserie et si des éléments présentaient des défauts de peinture résultant d'une composition matérielle ou d'une application défectueuse. Cette garantie n'est soumise à aucune limitation de kilométrage.

12 ANS DE GARANTIE CONTRE LA PERFORATION PAR LA CORROSION

La garantie est de 12 ans (kilométrage illimité) contre la corrosion de tout panneau de carrosserie provoquant une perforation (de l'intérieur vers l'extérieur) et résultant d'un défaut de fabrication ou d'assemblage du véhicule.

5 ANS DE GARANTIE POUR LES COMPOSANTS HYBRIDES

Certains composants de la transmission hybride sont garantis cinq ans ou 100.000 km, au premier des termes échu. Pour plus d'informations, contactez votre concessionnaire agréé Lexus.

JUSQU'À 10 ANS DE COUVERTURE SUR LA BATTERIE HYBRIDE

À condition de faire effectuer le Hybrid Health Check, compris dans l'entretien de votre voiture, la batterie hybride a une couverture jusqu'à dix ans (sans limitation de kilométrage). L'entretien doit être fait par un concessionnaire agréé Lexus ou par un centre de service agréé Lexus selon les prescriptions du constructeur (1 fois par an ou tous les 15.000 km).

MOBILITÉ

Vous bénéficiez de Lexus Euro Assistance 24* pour les trois ans suivant l'achat de votre Lexus neuve. Ce programme d'assistance vous permet de voyager partout en Europe en toute quiétude. Ce programme garantit votre mobilité, pour que vous puissiez aller où vous voulez. Il se compose d'une gamme complète de services : remorquage, location d'un véhicule de remplacement, rapatriement du véhicule, hébergement hôtelier, etc. et s'applique en cas d'immobilisation de votre Lexus à la suite d'une panne, d'un accident ou d'un vol.

Lexus Euro Assistance 24 est toujours prolongée jusqu'au prochain entretien, quel que soit l'âge et le kilométrage de votre voiture, si l'entretien est effectué par un concessionnaire agréé Lexus ou par un centre de service agréé Lexus selon les prescriptions du constructeur (1 fois par an ou tous les 15.000 km).

* Les conditions peuvent varier selon les pays. Veuillez consulter votre concessionnaire ou votre centre de service agréé Lexus pour prendre connaissance des spécificités particulières.



DÉCOUVRIR PLUS EN LIGNE

Découvrez-en plus sur le LBX et réservez votre véhicule en ligne. Prenez le temps d'explorer la catégorie d'équipement la mieux adaptée à votre style de vie, découvrez nos offres de services et de financement de premier ordre et inscrivez-vous à notre newsletter. Si vous souhaitez découvrir les sensations de conduite offertes par le LBX, n'hésitez pas à réserver un essai chez votre concessionnaire Lexus.

<http://www.lexus.lu/lbx>

©2024 Lexus Belgium - TBel s.a. se réserve le droit de modifier les spécifications et équipements de ses véhicules sans avis préalable. Ces spécifications et équipements peuvent également varier en conformité avec les conditions et exigences locales. Veuillez consulter votre concessionnaire agréé Lexus pour obtenir de plus amples informations sur les modifications possibles applicables à votre pays.

Remarque : les véhicules présentés et leurs spécifications peuvent varier en fonction des modèles et équipements disponibles dans votre pays. Les teintes réelles des véhicules peuvent légèrement différer des photographies imprimées de la présente brochure.

Les prix des modèles précités comprennent les accessoires légaux installés. Nos tarifs, sous quelque forme que ce soit, ne peuvent jamais être considérés comme offre ferme des modèles qu'ils décrivent et nous nous réservons le droit d'y apporter, à tout moment, des modifications sans préavis.

Prix conformes aux réglementations du Ministère des Affaires Économiques.

Pour de plus amples informations, visitez notre site web : www.lexus.lu

Respecter l'environnement est une priorité pour Lexus. Nous prenons de nombreuses mesures visant à garantir un impact minimal sur l'environnement durant le cycle de vie complet, depuis la conception, la production, la distribution, la vente et l'entretien jusqu'à la fin de vie du véhicule. Votre concessionnaire se fera un plaisir de vous fournir de plus amples informations sur les exigences à respecter lorsque votre véhicule arrive en fin de vie.

Lexus Belgium - TBel n.v. - Leuvensesteenweg 369 - B-1932 Zaventem

M9724-LBX01-PLU/red.012024

 **LEXUS**
EXPERIENCE AMAZING