

SNEDE / COUPE 1-1 1/200

PLACE DU MIROIR
SPIEGELPLEIN

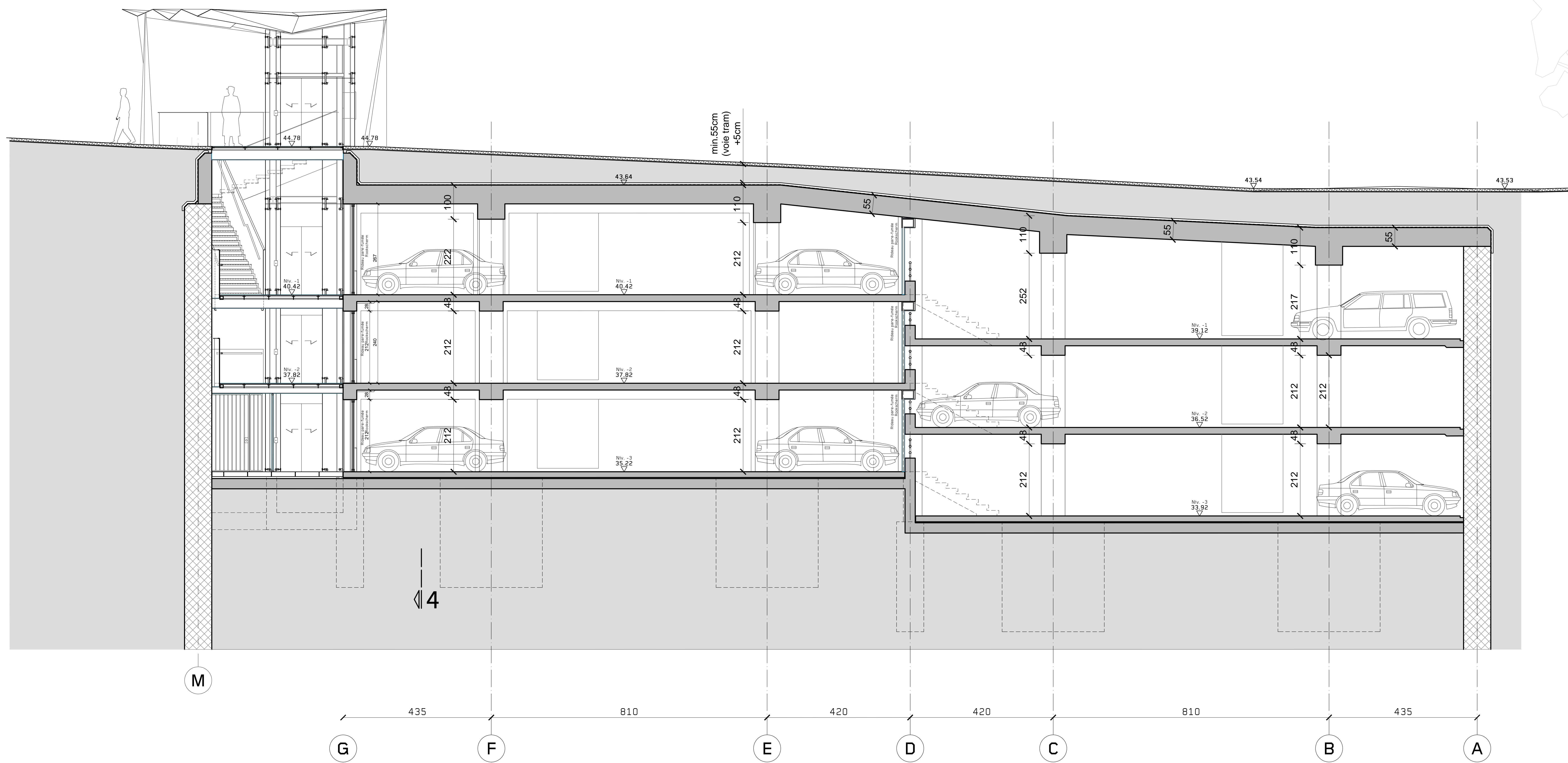

SNEDE / COUPE 2-2 1/50

MINISTÈRE DE LA REGION DE BRUXELLES - CAPITALE bruxellesmobilité		MINISTERIE VAN HET BRUSSELS HOOFDSTEDELIJK GEWEST mobilbrussel	
ANIMATIEN DE L'ÉQUIPEMENT ET DES DÉPLACEMENTS Centre des Communications du Nord Rue de l'Épave, 80 box 1 1035 Bruxelles		DIRECTION DE L'INFRASTRUCTURE DES TRANSPORTS PUBLICS DIRECTIE INFRASTRUCTUUR VAN HET OPENBAAR VERVOER Communications Noord Voelvestraat, 80 box 1 1035 Brussel	
Concepteurs - Ontwerpers: SumProject Boulevard de Woluwe 90 1050 Bruxelles/Brussel 02 512 10 11 arch: P. Laverneux, verzoefster - président arch: J.-P. Maréchal, architecte - administrateur		Ingénieur - Ingenieur: Grontmij Avenue Constantin 201/A 1120 Groot-Bijgaarden 02 383 06 45	
TB1 / 5216 / 110 Réalisation d'un parking public souterrain place du Miroir à Jette Place Reine Astrid 1050 Jette Coupe 1-1 et 2-2		TB1 / 5216 / 110 Uitvoering van een ondergrondse openbare parking Spiegelplein te Jette Koningin Astridplein 1050 Jette Snede 1-1 en 2-2	
DEMANDE D'UN PERMIS D'URBANISME		AANVRAAG OM STEDENBOUW KUNDIGE VERGUNNING	
MODIFICATIONS		WIJZIGINGEN	
Poste de surveillance + Esp. vélo fermer	A	02/12/2012	Bewakingspost + gesloten lok. fiets
Adaptation remarques CU (Art. 191)	B	03/01/2013	Aanpassing opmerkingen stedenbouwkundige dienst (Art. 191)
Plans Permis d'Urbanisme PU	C	02/02/2014	Plannen Stedenbouwkundige vergunning SV
	D		
	E		
	F		
DESINE PAR: SumProject VERFIE PAR: WILGEBEN DOOR: LE DE // / 200 VERFIE EXEC. CC.: MAGEZEN UITV. BB.: LE DE // / 200	DATE: 12/03/2012 ECH. / SCH.: 1/500 REMPLACER LE N.°: 1/100 1/50 EXÉCUTION: TB151201110	SURFACE: OFFICIELLE: PRIX: PLUS	REMPLACER LE N.°: 1/100 1/50 VERVANGEN HET N.°: VERVANGEN DOOR N.°:
PROPOSÉ PAR LE DIRECTEUR GÉNÉRAL SERVICE D.L.F. / VOORGESTELD DOOR DE DIRECTEUR AL VAN DE DIENST G.L.D.V.		PRÉLÉ: D'ORIGINE: ADAPTATION: AMÉNAGEMENT: EXÉCUTION: UITVOERING:	
LE DE // /	V. Luc Boul		