



LBX

PRIJZEN / UITRUSTING / GELDIG VANAF 01.02.2024



EXTERIEUR	LBX	Elegant	Emotion	Relax	Cool
Niet-metaalkleur, monochroom	■	■	-	■	-
Niet-metaalkleur, bi-tone ¹	-	-	■	-	■
Metaalkleur, monochroom	○	○	-	○	-
Metaalkleur, bi-tone ¹	-	-	○	-	○
Verzilverd eendelig radiatorrooster	■	■	■	■	■
Voorbumper, zilverkleurig sieralement	-	■	■	■	■
Chroomafwerking voor het radiatorrooster	■	■	■	■	■
Led-koplampen, enkelvoudig	■	■	■	■	■
Koplampen met manuele niveauregeling	■	■	■	■	■
Dagrijlichten (DRL), led	■	■	■	■	■
Richtingaanwijzers vooraan, led	■	■	■	■	■
Schemersensor	■	■	■	■	■
Mistachterlichten, led	■	■	■	■	■
Akoestisch glas, voorruit	■	■	■	■	■
Akoestisch glas, voorste zijruiten	-	-	-	■	■
UV- en hittewerend, getint glas	■	■	■	■	■
Ruitenwissers met regensensor	□	■	■	■	■
Donker getint glas	-	-	■	-	■
Zwarte buitenspiegelkappen met zwart sieralement	■	■	■	■	■
Buitenspiegels, elektrisch verstelbaar, verwarmbaar	■	■	■	■	■
Buitenspiegels, elektrisch inklapbaar	□	■	■	■	■
Buitenspiegels, kantelfunctie achteruit	□	■	■	■	■
Buitenspiegel aan bestuurderszijde, elektrochromatisch (zelfdimmend)	□	■	■	■	■
Drempelpaneel in zwarte hars	■	■	■	■	■
Zwarte sierlijst op de deurschouder	■	■	■	■	■
Zilveren roestvrijstalen sierlijst op het zijruitframe	■	■	■	■	■
Achterbumper, zilverkleurig sieralement	-	■	■	■	■
Achterbumper met verborgen uitlaat	■	■	■	■	■
VELGEN					
17" lichtmetalen velgen, Dark Grey, bandenmaat 225/60 R17	■	-	-	-	-
18" lichtmetalen velgen, Dark Grey met hoogglanzende afwerking, bandenmaat 225/55 R18	-	■	-	■	-
18" lichtmetalen velgen, Dark Grey met gepolijste afwerking, bandenmaat 225/55 R18	-	-	■	-	■
ACTIEVE VEILIGHEID & RIJDYNAMIEK					
Acoustic Vehicle Alerting System (AVAS)	■	■	■	■	■
Actieve remlichten	■	■	■	■	■
Tractiecontrole (TRC)	■	■	■	■	■
Automatische grootlichten (AHB)	■	■	■	■	■
Automatische waarschuwingsknipperlichten achteraan (ARFHL)	□	■	■	■	■
Blind Spot Monitor (BSM) met Rear Cross Traffic Alert and Braking (RCTAB)	□	■	■	■	■
Safe Exit Assist (SEA)	□	■	■	■	■
Antiblokkeerremstelsysteem (ABS)	■	■	■	■	■
Dynamic Radar Cruise Control (DRCC), alle snelheden	■	■	■	■	■
Elektrische parkeerrem (EPB)	■	■	■	■	■
Elektrische stuurbevestiging (EPS)	■	■	■	■	■
Elektronische remkrachtverdeling (EBD)	■	■	■	■	■

¹ Het zwarte dak is altijd in de niet-metaalkleur Astral Black.

■ Standaard beschikbaar. ○ Beschikbaar als optie. □ Beschikbaar als onderdeel van een pack. - Niet beschikbaar.

ACTIEVE VEILIGHEID & RIJDYNAMIEK	LBX	Elegant	Emotion	Relax	Cool
Elektronisch gestuurde regeneratie van de remkracht (ECB-R)	■	■	■	■	■
Emergency Driving Stop System (EDSS)	■	■	■	■	■
Emergency Steering Assist (ESA)	■	■	■	■	■
Rijmodus EV (Electric Vehicle)	■	■	■	■	■
Voetgangersdetectie vooraan	■	■	■	■	■
Fietsersdetectie vooraan	■	■	■	■	■
Motorrijdersdetectie vooraan, alleen overdag	■	■	■	■	■
Intelligente parkeersensoren, voor- en achteraan (O + V + P, Objecten + Voertuigen + Voetgangers)	□	■	■	■	■
Voetgangersdetectie achteraan	□	■	■	■	■
Hill-start Assist Control (HAC)	■	■	■	■	■
Intersection Turn Assist (ITA)	■	■	■	■	■
Lane Tracing Assist (LTA)	■	■	■	■	■
Lexus Safety System + ¹	■	■	■	■	■
Pre-Collision System (PCS)	■	■	■	■	■
Driver Monitoring System	□	■	■	■	■
Predictive Efficient Drive	■	■	■	■	■
Proactive Driving Assist (PDA) ²	■	■	■	■	■
Road Sign Assist (RSA)	■	■	■	■	■
Snelheidsbegrenzer gekoppeld aan Road Sign Assist	■	■	■	■	■
Trailer Sway Control	■	■	■	■	■
Tyre Pressure Warning System (TPWS) met automatische lokalisering	■	■	■	■	■
Vehicle Stability Control (VSC)	■	■	■	■	■
PASSIEVE VEILIGHEID					
Airbags, bestuurder en voorpassagier	■	■	■	■	■
Centrale airbag vooraan	■	■	■	■	■
Knieairbag, bestuurder	■	■	■	■	■
Gordijnairbags	■	■	■	■	■
Zijairbags, bestuurder en voorpassagier	■	■	■	■	■
Aan/uit-schakelaar airbag, voorpassagier	■	■	■	■	■
Gordelwaarschuwing voor- en achteraan met visueel signaal en geluidssignaal	■	■	■	■	■
Gordelspanners, vooraan en buitenste zitplaatsen achteraan	■	■	■	■	■
i-Size-bevestigingspunten, buitenste plaatsen achterin	■	■	■	■	■
ISOFIX-bevestiging, buitenste plaatsen achteraan	■	■	■	■	■
BEVEILIGING					
Antidiefstalsysteem - claxon/sirene	■	■	■	■	■
Antidiefstalsysteem - startonderbreking	■	■	■	■	■
Antidiefstalsysteem - hellingshoeksensor	■	■	■	■	■
Antidiefstalsysteem - inbraaksensor	■	■	■	■	■
Automatische deurvergrendeling	■	■	■	■	■
Draadloos deurslot	■	■	■	■	■

¹ Gebruik het Lexus Safety System + nooit als vervanging voor een normale rijstijl en lees de instructies nauwgezet door alvorens het systeem te gebruiken.

De bestuurder is altijd verantwoordelijk voor een veilig rijgedrag.

² Deze functie maakt deel uit van het Premium Connectivity Pack. Het Premium Connectivity Pack is gedurende de eerste vier jaar inbegrepen bij Lexus Link Connect en kan daarna met een abonnement worden vernieuwd.

■ Standaard beschikbaar. □ Beschikbaar als onderdeel van een pack.

AUDIO, COMMUNICATIE EN INFORMATIE	LBX	Elegant	Emotion	Relax	Cool
7"-multi-informatiescherm in kleur	■	■	■	■	■
Digitale snelheidsmeter	■	■	■	■	■
Lexus Link Connect - 9,8"-aanraakscherm	■	■	■	■	■
Lexus Link standaard connectiviteit	■	■	■	■	■
Lexus Link premium connectiviteit inclusief cloudondersteunde navigatie (4 jaar) ¹	■	■	■	■	■
Bluetooth®-connectiviteit voor mobiele telefoons en audio	■	■	■	■	■
Smartphone-integratie (draadloos Apple CarPlay®, Android Auto™)	■	■	■	■	■
Premium audiosysteem met 6 luidsprekers	■	■	■	■	■
Antenne, haaienvindesign	■	■	■	■	■
DAB-radio (Digital Audio Broadcasting)	■	■	■	■	■
USB-poort (Type C), centrale console vooraan	■	■	■	■	■
USB-laadpoort (Type C), centrale console vooraan	■	■	■	■	■
12V-stopcontact, vooraan	■	■	■	■	■
12V-stopcontact, bagageruimte	■	■	■	■	■
Emergency Response System (eCall)	■	■	■	■	■
Parking Assist Monitor met geleidingslijnen op het scherm	■	■	■	■	■
Bedieningstoetsen op het stuur voor audio / scherm / telefoon / spraakherkenning / DRCC / LTA	■	■	■	■	■
ZITPLAATSEN					
Stoffen bekleding	■	-	-	-	-
Bekleding in vegan ProLuxe-leder	-	■	-	-	-
Bekleding in vegan geperforeerd ProLuxe-leder	-	□	■	-	-
Met leder afgewerkte Ultrasuede®-bekleding	-	-	-	-	■
Bekleding in semi-anilineleder	-	-	-	■	-
Satijn, Y-vormig borduursel met dubbele steek op de zijsteunen	-	■	-	-	-
Dubbellijnige Tatami-stiksels met dubbele steek op de zijsteunen ²	-	□	■	-	-
Enkellijnige Tatami-stiksels met dubbele steek op de zijsteunen	-	-	-	■	-
Gearceerd borduurwerk op de rugleuning van de zetel, het kussen en de zijsteunen	-	-	-	-	■
Sportzetels vooraan	-	■	■	■	■
Geheugenfunctie voor rijhouding (zetel, stuurwiel, buitenspiegels) - 3 gebruikersprofielen	-	-	-	■	■
Verwarmbare voorzetels	□	■	■	■	■
6-voudig manueel verstelbare bestuurderszetel	■	■	■	-	-
8-voudig elektrisch verstelbare bestuurderszetel	-	-	-	■	■
4-voudig manueel verstelbare passagierszetel vooraan	■	-	-	-	-
6-voudig manueel verstelbare passagierszetel vooraan	-	■	■	■	■
2-voudig verstelbare lendensteun, bestuurderszetel	□	■	■	■	■
2-voudig manueel verstelbare hoofdsteunen vooraan	■	■	■	■	■
Achterbank met manueel neerklapbare rugleuning in twee delen (60/40)	■	■	■	■	■
2-voudig manueel verstelbare hoofdsteunen achteraan	■	■	■	■	■
INTERIEURCOMFORT EN FUNCTIONALITEIT					
3-spakig stuurwiel met bekleding in ProLuxe-leder	■	■	■	-	-
3-spakig lederen stuurwiel	-	-	-	■	■
Verwarmbaar stuurwiel	-	■	■	■	■
Schakelpeddels	-	-	-	■	■
Elektrochromatische (zelfdimmende) achteruitkijkspiegel	□	■	■	■	■
Instrumentenbord, stof	■	-	-	-	-
Instrumentenbord, ProLuxe-leder	-	■	■	■	-

¹ Deze functie maakt deel uit van het Premium Connectivity Pack. Het Premium Connectivity Pack is gedurende de eerste vier jaar inbegrepen bij Lexus Link Connect en kan daarna met een abonnement worden vernieuwd.

² De dubbele Tatami-stiknaad is alleen verkrijgbaar met de bekleding in geperforeerd ProLuxe-leder in Black (EA20).

■ Standaard beschikbaar. □ Beschikbaar als onderdeel van een pack. - Niet beschikbaar.

INTERIEURCOMFORT EN FUNCTIONALITEIT	LBX	Elegant	Emotion	Relax	Cool
Instrumentenbord, suède	–	–	–	–	■
'Easy entry and exit'-functie, wegschuivende/terugkerende bestuurderszetel	–	–	–	■	■
Instapverlichting	■	■	■	■	■
Eenkleurige sfeerverlichting	–	■	■	–	–
Meerkleurige sfeerverlichting (64 kleuren)	–	–	–	■	■
Elektrisch bediende ruiten met tiptoetsbediening	■	■	■	■	■
e-Latch-deurgrendelingsysteem	■	■	■	■	■
Deurpanelen met stoffen afwerking	■	–	–	–	–
Deurpanelen met ProLuxe-lederen afwerking	–	■	■	■	–
Deurpanelen met suède-afwerking	–	–	–	–	■
Automatische luchtrecirculatie	■	■	■	■	■
Luchtfilter met pollenverwijdering en ontgeurder	■	■	■	■	■
Elektronische airconditioning, 2 zones	■	■	■	■	■
Airconditioning met afstandsbediening	■	■	■	■	■
Voorruitontdooiing	–	■	■	■	■
Middenconsole vooraan, glanzend zwart	■	–	–	–	–
Middenconsole vooraan, houtnerfafwerking	–	■	■	■	■
Inlegwerk deuren, glanzend zwart	■	–	–	–	–
Inlegwerk deuren, gesatineerde lak	–	■	■	■	■
Met ProLuxe-leder beklede versnellingspookknop	■	■	■	–	–
Met leder beklede versnellingspookknop	–	–	–	■	■
Intelligente sleutel (Smart key)	■	■	■	■	■
Instaplijsten in kunsthars met LEXUS-opschrift, voorste deuren	■	–	–	–	–
Instaplijsten in kunsthars met metalen inleg, LEXUS-opschrift, voorste deuren	–	■	■	■	■
Stoffen bekleding, centrale armsteun vooraan	■	–	–	–	–
ProLuxe-lederen bekleding, centrale armsteun vooraan	–	■	■	■	–
Ultrasuede®-bekleding, centrale armsteun vooraan	–	–	–	–	■
Bekerhouders, vooraan	■	■	■	■	■
Opbergbox, centrale armsteun vooraan	■	■	■	■	■
Bagageafdekking, manueel uittrekbaar	■	■	■	■	■
Bandenherstelkit	■	■	■	■	■

PACKS	LBX	Elegant	Emotion	Relax	Cool
Comfort Pack & Parking Sensors	<input type="checkbox"/>	-	-	-	-
2 USB-laadpoorten (Type C), middenconsole vooraan	<input type="checkbox"/>	-	-	-	-
2 USB-laadpoorten (Type C), middenconsole achteraan	<input type="checkbox"/>	-	-	-	-
2-voudig verstelbare lendensteun, bestuurderszetel	<input type="checkbox"/>	■	■	■	■
Buitenspiegels, elektrisch inklapbaar	<input type="checkbox"/>	■	■	■	■
Verwarmbare voorzetels	<input type="checkbox"/>	■	■	■	■
Ruitenwissers met regensensor	<input type="checkbox"/>	■	■	■	■
Draadloze smartphone-lader	<input type="checkbox"/>	-	-	-	-
Intelligent instap- en startsysteem	<input type="checkbox"/>	-	-	-	-
Intelligente parkeersensoren, voor- en achteraan (O, Objecten)	<input type="checkbox"/>	-	-	-	-
Comfort & Safety Pack	<input type="checkbox"/>	-	-	-	-
2 USB-laadpoorten (Type C), middenconsole vooraan	<input type="checkbox"/>	-	-	-	-
2 USB-laadpoorten (Type C), middenconsole achteraan	<input type="checkbox"/>	-	-	-	-
2-voudig verstelbare lendensteun, bestuurderszetel	<input type="checkbox"/>	■	■	■	■
Buitenspiegels, elektrisch inklapbaar	<input type="checkbox"/>	■	■	■	■
Verwarmbare voorzetels	<input type="checkbox"/>	■	■	■	■
Ruitenwissers met regensensor	<input type="checkbox"/>	■	■	■	■
Draadloze smartphone-lader	<input type="checkbox"/>	-	-	-	-
Intelligent instap- en startsysteem	<input type="checkbox"/>	-	-	-	-
Automatische waarschuwingsknipperlichten achteraan (ARFHL)	<input type="checkbox"/>	■	■	■	■
Blind Spot Monitor (BSM) met Rear Cross Traffic Alert and Braking (RCTAB)	<input type="checkbox"/>	■	■	■	■
Buitenspiegels, kantelfunctie achteruit	<input type="checkbox"/>	■	■	■	■
Driver Monitoring System	<input type="checkbox"/>	■	■	■	■
Buitenspiegel aan bestuurderszijde, elektrochromatisch (zelfdimmend)	<input type="checkbox"/>	■	■	■	■
Intelligente parkeersensoren, voor- en achteraan (O + V + P, Objecten + Voertuigen + Voetgangers)	<input type="checkbox"/>	■	■	■	■
Voetgangersdetectie achteraan	<input type="checkbox"/>	■	■	■	■
Elektrochromatische (zelfdimmende) achteruitkijkspiegel	<input type="checkbox"/>	■	■	■	■
Safe Exit Assist (SEA)	<input type="checkbox"/>	■	■	■	■
Black Seats	-	<input type="checkbox"/>	■	-	-
Bekleding in vegan geperforeerd ProLuxe-leder	-	<input type="checkbox"/>	■	-	-
Dubbellijnige Tatami-stiksels met dubbele steek op de zijsteunen	-	<input type="checkbox"/>	■	-	-
Executive Pack	-	<input type="checkbox"/>	<input type="checkbox"/>	<input type="checkbox"/>	<input type="checkbox"/>
12,3" Tazuna cockpit	-	<input type="checkbox"/>	<input type="checkbox"/>	<input type="checkbox"/>	<input type="checkbox"/>
Digitale snelheidsmeter, hogeresolutiescherm	-	<input type="checkbox"/>	<input type="checkbox"/>	<input type="checkbox"/>	<input type="checkbox"/>
Elektronische airconditioning met nanoe™ X-technologie	-	<input type="checkbox"/>	<input type="checkbox"/>	<input type="checkbox"/>	<input type="checkbox"/>
Intelligent instap- en startsysteem	<input type="checkbox"/>	<input type="checkbox"/>	<input type="checkbox"/>	<input type="checkbox"/>	<input type="checkbox"/>
2 USB-laadpoorten (Type C), middenconsole vooraan	<input type="checkbox"/>	<input type="checkbox"/>	<input type="checkbox"/>	<input type="checkbox"/>	<input type="checkbox"/>
2 USB-laadpoorten (Type C), middenconsole achteraan	<input type="checkbox"/>	<input type="checkbox"/>	<input type="checkbox"/>	<input type="checkbox"/>	<input type="checkbox"/>
Draadloze smartphone-lader	<input type="checkbox"/>	<input type="checkbox"/>	<input type="checkbox"/>	<input type="checkbox"/>	<input type="checkbox"/>
Achterklep, elektrische opening en sluiting met hoogtegeheugenfunctie	-	<input type="checkbox"/>	<input type="checkbox"/>	<input type="checkbox"/>	<input type="checkbox"/>
Adaptive High-beam System (AHS)	-	<input type="checkbox"/>	<input type="checkbox"/>	<input type="checkbox"/>	<input type="checkbox"/>
Koplampen met automatische niveauregeling, dynamisch	-	<input type="checkbox"/>	<input type="checkbox"/>	<input type="checkbox"/>	<input type="checkbox"/>
Bochtverlichting, led	-	<input type="checkbox"/>	<input type="checkbox"/>	<input type="checkbox"/>	<input type="checkbox"/>
Mistlampen vooraan, led	-	<input type="checkbox"/>	<input type="checkbox"/>	<input type="checkbox"/>	<input type="checkbox"/>
Slimme digitale sleutel ¹	-	<input type="checkbox"/>	<input type="checkbox"/>	<input type="checkbox"/>	<input type="checkbox"/>

¹ Beschikbaarheid onder voorbehoud van abonnement.

■ Standaard beschikbaar. □ Beschikbaar als onderdeel van een pack. - Niet beschikbaar.

PACKS	LBX	Elegant	Emotion	Relax	Cool
Privilege Pack	–	<input type="checkbox"/>	<input type="checkbox"/>	<input type="checkbox"/>	<input type="checkbox"/>
Inhoud van het Executive Pack	–	<input type="checkbox"/>	<input type="checkbox"/>	<input type="checkbox"/>	<input type="checkbox"/>
Mark Levinson® Premium Surround audiosysteem met 13 luidsprekers	–	<input type="checkbox"/>	<input type="checkbox"/>	<input type="checkbox"/>	<input type="checkbox"/>
Active Noise Control (ANC)	–	<input type="checkbox"/>	<input type="checkbox"/>	<input type="checkbox"/>	<input type="checkbox"/>
Advanced Park met Remote Park	–	<input type="checkbox"/>	<input type="checkbox"/>	<input type="checkbox"/>	<input type="checkbox"/>
Engine Sound Enhancement (ESE)	–	<input type="checkbox"/>	<input type="checkbox"/>	<input type="checkbox"/>	<input type="checkbox"/>
Front Cross Traffic Alert (FCTA)	–	<input type="checkbox"/>	<input type="checkbox"/>	<input type="checkbox"/>	<input type="checkbox"/>
Lane Change Assist (LCA)	–	<input type="checkbox"/>	<input type="checkbox"/>	<input type="checkbox"/>	<input type="checkbox"/>
Panoramic View Monitor (PVM)	–	<input type="checkbox"/>	<input type="checkbox"/>	<input type="checkbox"/>	<input type="checkbox"/>
Op het stuurwiel gemonteerde, personaliseerbare aanraaktoetsen	–	<input type="checkbox"/>	<input type="checkbox"/>	<input type="checkbox"/>	<input type="checkbox"/>
Head-Up Display (HUD)	–	<input type="checkbox"/>	<input type="checkbox"/>	<input type="checkbox"/>	<input type="checkbox"/>

Beschikbaar als onderdeel van een pack. – Niet beschikbaar.

VELGEN



01



02



03

01. 17" VOOR LBX

Deze donkergrijze lichtmetalen velgen ogen gestroomlijnd en dynamisch en beschikken over V-vormige spaken en 225/60 R17-banden.

02. 18" VOOR ELEGANT EN RELAX

Deze hoekig vormgegeven velgen met donkergrijs, glanzende afwerking zijn geschikt met 225/55 R18-banden.

03. 18" VOOR EMOTION EN COOL

Deze gepolijste tweespakige velgen zijn afgewerkt in donkergrijs voor een sportieve look en zijn uitgerust met 225/55 R18-banden.



STOF

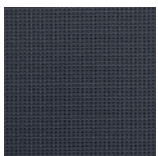

Greyscale



VEGAN PROLUXE-LEDER



Ammonite Sand

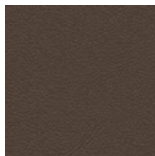

Forest Brown

GEPERFOREERD VEGAN PROLUXE-LEDER

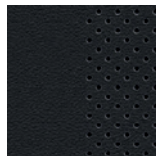

Black



GEPERFOREERD VEGAN PROLUXE-LEDER

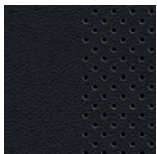

Black

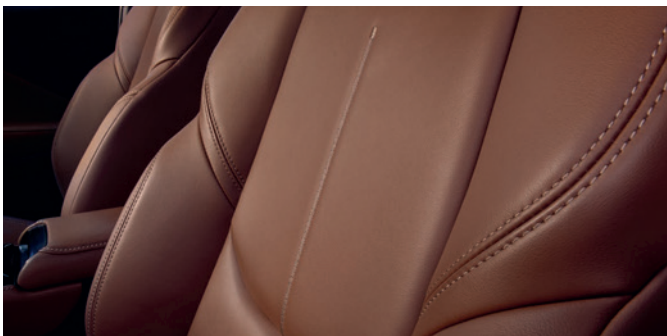

SEMI-ANILINELEDER



Black

Saddle Tan

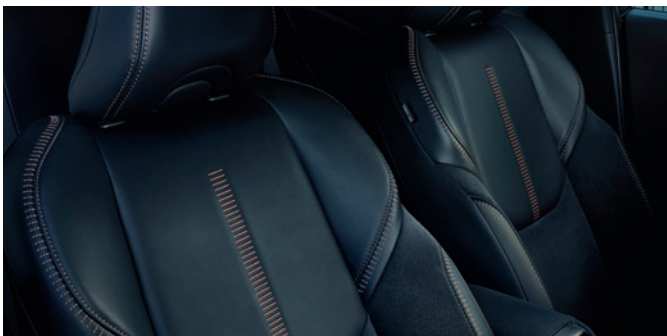

MET LEDER AFGEWERKT ULTRASUËDE

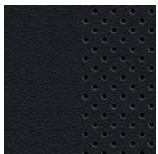

Black & Dark Grey

EXTERIEURKLEUREN

SONIC WHITE | 085



SILVER | 1F7



CEMENT GREY | 1H5



SONIC GREY | 1L1



BLACK MICA | 209



SONIC COPPER | 4Y5



RUBY | 3U5



PASSIONATE YELLOW¹ | 5A3



DARK BLUE | 8W7



**SONIC WHITE /
ASTRAL BLACK**² | 2YM



**SILVER /
ASTRAL BLACK**² | 2LB



**CEMENT GREY /
ASTRAL BLACK**² | 2YN



**SONIC GREY /
ASTRAL BLACK**² | 2YH



**RUBY /
ASTRAL BLACK**² | 2TB



**SONIC COPPER /
ASTRAL BLACK**² | 2YF



**PASSIONATE YELLOW /
ASTRAL BLACK**² | 2PQ



**DARK BLUE /
ASTRAL BLACK**² | 2VT



¹ Niet-metaalkleur.

² Tweekleurige koetswerken zijn standaard op de uitvoeringen Emotion en Cool, en niet verkrijgbaar op andere versies. Astral Black is een niet-metaalkleur.

Opmerking: door afwijkingen in het drukprocedé kunnen de weergegeven koetswerkkleuren licht verschillen van de werkelijke kleuren.

VERSIES	CODE	EUR excl. BTW	EUR incl. BTW
LBX	ZX WHF A L 00	27.752,07	33.580,00
LBX Elegant	ZX WHF E L 00	30.958,68	37.460,00
LBX Emotion	ZX WHF M L 00	31.818,18	38.500,00
LBX Relax	ZX WHF R L 00	32.570,25	39.410,00
LBX Cool	ZX WHF C L 00	32.859,50	39.760,00

OPTIES LBX Voor meer informatie, zie pagina's 2, 3, 4, 5, 6 en 7.		EUR excl. BTW	EUR incl. BTW
	Niet-metaalkleur - Passionate Yellow	0,00	0,00
	Metaalkleur - alle kleuren behalve Sonic Copper	710,74	860,00
	Metaalkleur - Sonic Copper	1.074,38	1.300,00
02	Comfort & Safety Pack	2.404,96	2.910,00
04	Comfort Pack & Parking Sensors	1.438,02	1.740,00
06	Executive Pack	2.099,17	2.540,00
08	Privilege Pack	4.933,88	5.970,00
16	Black Seats	0,00	0,00

TECHNISCHE GEGEVENS		LBX FWD
MOTOR		
Cilinderinhoud (cm ³)		1490
Max. vermogen (kW/pk)		67/91
Max. koppel (Nm)		120
Fiscaal vermogen (PK)		8
ELEKTROMOTOR		
Type vooraan / achteraan		Synchrone AC-motor met permanente magneet / -
Max. vermogen (kW/pk) vooraan / achteraan		69/94 / -
Max. koppel (Nm) vooraan / achteraan		185 / -
TOTAAL SYSTEEMVERMOGEN		
Totaal vermogen (kW/pk)		100/136
TRANSMISSIE		
Type		E-CVT
Aandrijving		Voorwielaandrijving
BRANDSTOFVERBRUIK - CO₂-UITSTOOT*		
Verbruik, gecombineerde cyclus (l/100 km)		4,7 - 4,4
CO ₂ -uitstoot, gecombineerde cyclus (g/km)		107 - 100

* De vermelde waarden met betrekking tot brandstofverbruik en CO₂-uitstoot voldoen aan de WLTP-normen.

Voor ons is zorgen voor uw Lexus als zorgen voor u. Iedereen van het Lexus-team heeft met zijn vaardigheden ertoe bijgedragen dat u van zoveel mogelijk zorg kunt genieten. Dit is terug te vinden in elk deel van onze service. Uitmuntendheid is meer dan een doel – voor elk van ons is het een passie.

VOOR UW LEXUS ZORGEN

LEXUS SERVICE

Lexus Service is een uitnodiging om het welzijn van uw Lexus toe te vertrouwen aan toegewijde professionelen. En voor ons is het een kans om een ongeëvenaard niveau van service te bieden.

PROFESSIONELE ZORG

We raden u aan uw Lexus altijd te laten onderhouden door een erkende Lexus-dealer of een erkend Lexus service center. Al onze gecertificeerde Meester Techniekers worden voortdurend bijgeschoold over het onderhoud, de techniek en de technologie van Lexus.

LEXUS SERVICE PLAN

Lexus biedt u de mogelijkheid om zich geen zorgen meer te hoeven maken over noch de onderhoudskosten, noch de herstelkosten, noch de kosten voor slijtageonderdelen. Door een Lexus Service Plan te nemen, kiest u zelf de kilometerstand en duurtijd en voor een vaste maandelijkse som zijn alle kosten inbegrepen, met uitzondering van banden. Contacteer uw erkende Lexus verdeler om de voorwaarden en de voordelige prijs te weten te komen.

MILIEU

Om afval te beperken worden onderdelen die tijdens de onderhoudsbeurt worden vervangen, opgehaald en gerecycleerd. Het koelmiddel afkomstig uit de airco wordt ook gerecupereerd en hergebruikt. We doen onderzoek naar efficiëntere manieren om uw wagen te ontmantelen eens hij aan het einde van zijn levenscyclus is gekomen. We zoeken naar methodes om het restafval van de shredder opnieuw te gebruiken.

AUTO'S OP HET EINDE VAN HUN LEVENSCYCLUS

De wetgeving omtrent auto's die op het einde van hun levenscyclus zijn, biedt Lexus-bestuurders een nieuwe en innovatieve manier om hun oud voertuig aan de fabrikant terug te geven.

WAARBORGEN

VOLLEDIGE 3-JAAR WAARBORG

Bij elk voertuig dat normaal wordt gebruikt, dekt deze waarborg elk defect dat toe te schrijven is aan een fout tijdens de productie of de assemblage. Afhankelijk van wat eerst optreedt, is de waarborg drie jaar of 100.000 kilometer geldig.

GARANTIEVERLENGING LEXUS RELAX

Op het einde van de fabrieksgarantieperiode geniet u van een gratis Lexus Relax garantieverlenging, tot 12 maanden of 15.000 km, door uw onderhoud volgens de voorschriften van de constructeur (1 keer per jaar of elke 15.000 km) door een erkende Lexus-dealer te laten uitvoeren. En dit tot 10 jaar of 185.000 km (wat het eerst wordt bereikt). Lexus Relax is ook geldig voor tweedehandswagens en zelfs in het geval dat uw Lexus voorheen onderhouden werd buiten het officiële Lexus-dealernetwerk. Neem contact op met uw erkende Lexus-dealer voor de volledige voorwaarden van Lexus Relax, of ga naar nl.lexus.be.

* De voorwaarden kunnen van land tot land verschillen. Gelieve inlichtingen te vragen bij uw erkende Lexus-dealer of bij uw erkend Lexus service center.

3-JAAR WAARBORG OP LAKWERK EN TEGEN OPPERVLAKTEROEST

Deze waarborg heeft betrekking tot oppervlakteroest en lakfouten die optreden op elk van de gelakte koetswerkpanelen en dit ten gevolge een materiaalfout of slechte afwerking. Er geldt hier geen kilometerbeperking.

12-JAAR WAARBORG TEGEN KOETSWERKPERFORATIE DOOR CORROSIE

Er geldt een 12-jarige waarborg zonder kilometerbeperking op het voertuig tegen perforatie door roest (van binnen naar buiten) en dit voor elk metalen koetswerkpaneel ten gevolge een productie- of assemblagefout.

5-JAAR WAARBORG OP HYBRIDE COMPONENTEN

Sommige onderdelen van de hybride aandrijving hebben, afhankelijk van wat eerst optreedt, een waarborg van vijf jaar of 100.000 kilometer. Voor meer informatie kunt u terecht bij uw erkende Lexus-dealer.

TOT 10-JAAR DEKKING OP DE HYBRIDE BATTERIJ

Mits het laten uitvoeren van de Hybrid Health Check, inbegrepen in het onderhoud van uw wagen, heeft de hybride batterij een dekking tot tien jaar (zonder kilometerbeperking). Het onderhoud dient uitgevoerd te worden door een erkende Lexus-dealer of door een erkend Lexus service center volgens de voorschriften van de constructeur (1 keer per jaar of elke 15.000 km).

MOBILITEIT

We willen er zeker van zijn dat u met een complete gemoedsrust overal in Europa met uw Lexus kunt rijden. Daarom voorzien wij tijdens de eerste drie jaar dat u eigenaar bent, een gratis Lexus Euro Assistance 24*. Dit programma verzekert uw mobiliteit. Dit zou bijvoorbeeld kunnen bestaan uit het takelen, een hotelaccommodatie, een vervangwagen, het repatriëren van het voertuig en nog vele andere diensten mocht uw Lexus immobiel of gestolen worden of beschadigd zijn ten gevolge een aanrijding.

Lexus Euro Assistance 24 wordt telkens verlengd tot aan het volgende onderhoud, ongeacht de leeftijd en de kilometerstand van uw wagen, indien het onderhoud uitgevoerd wordt door een erkende Lexus-dealer of door een erkend Lexus service center volgens de voorschriften van de constructeur (1 keer per jaar of elke 15.000 km).



ONTDEK MEER ONLINE

Kom meer te weten over de LBX en reserveer uw auto zelfs online. Neem de tijd om te ontdekken welk uitrustingsniveau het best bij uw levensstijl past, lees meer over onze toonaangevende service- en financieringsaanbiedingen en schrijf u in voor onze regelmatige nieuwsbrief. Wilt u zelf ervaren hoe de LBX rijdt, reserveer dan online een proefrit bij uw lokale Lexus-dealer.

<http://nl.lexus.be/lbx>

© 2024 Lexus Belgium - TBel n.v. behoudt zich het recht voor om de technische gegevens en uitrusting zonder voorafgaande kennisgeving te wijzigen. Details van specificaties en uitrusting kunnen ook gewijzigd worden om te voldoen aan plaatselijke voorwaarden en vereisten. Uw plaatselijke erkende Lexus-dealer geeft u graag meer details over dergelijke veranderingen, die voor uw regio vereist zouden kunnen zijn.

Opmerking: de voertuigen afgebeeld en de technische gegevens beschreven in deze brochure kunnen verschillen van de modellen en uitrusting die in uw regio beschikbaar zijn. De in deze brochure weergegeven koetswerkkleuren kunnen licht verschillen van de werkelijke kleuren.

De levering en plaatsing van de wettelijke toebehoren zijn in de prijzen van bovengenoemde modellen inbegrepen. Onze tarieven, onder welke vorm ook, mogen nooit beschouwd worden als een vaste offerte voor de door hen beschreven modellen. Wij behouden ons trouwens het recht voor om er op elk ogenblik en zonder waarschuwing passende wijzigingen in aan te brengen.

Prijzen gelijkvormig met de reglementering van het Ministerie van Economische Zaken.

Voor meer informatie kunt u terecht op onze website: nl.lexus.be

Zorg dragen voor het milieu is voor Lexus een prioriteit. Wij nemen heel wat maatregelen om ervoor te zorgen dat de milieueffecten van onze voertuigen tijdens hun levenscyclus (van het ontwerpen, de productie, de distributie, de verkoop en het onderhoud tot de afdanking) tot een minimum worden beperkt. Uw dealer zal u graag meer informatie verstrekken over de eisen met betrekking tot afgedankte voertuigen.

Lexus Belgium - TBel n.v. - Leuvensesteenweg 369 - B-1932 Zaventem

M9724-LBX01-PNL/red. 01.2024

 **LEXUS**
EXPERIENCE AMAZING